LA PRENSA

Año L — Núm. 17.905 | 2 | BUENOS AIRES, MIERCOLES 22 DE ENERO DE 1919 | Dirección y Administración: Avenida de Mayo 567 y 575

DIARIO DE LA MAÑANA

(Fundado el 18 de octubre de 1869)

Precio del ejemplar: 10 centavos

TARIFA DE SUSCRIPCION

	Capital $ m/n	Interior $ m/n	Exterior $ oro
Un mes	2.30	—	—
Tres meses	6.70	7.50	7.50
Seis meses	13.00	14.00	14.00
Un año	25.00	27.00	27.00

SUD AMERICA

Tres meses	$ oro 5.—	o sean $ m/l	11.35
Seis meses	" 9.—	"	20.45
Un año	" 17.—	"	38.65

POSTE RESTANTE DE "LA PRENSA"

En esta administración se hallan depositadas las cartas que a continuación siguen, las que serán entregadas, previo justificativo, desde las 12 m. hasta las 6 p. m.:

J. R. de Comolla, Pascual Alvarez, Manuel Vázquez Fernández, Juan Truyal, Gregorio Salamandico, José Sánchez, Louie Ondet, Namur, Musinati Giuseppina, Mesa Pascualina, C. Merloti, Angola Marquesana, Ernestina O. de Cuova, Ramón Picoy, G. Domínguez, Adolfo Rodríguez Millán, Albino González Fernández, Teófilo Valle, Juan A. González Lozano, M. Vasquez ... rre Azúa, Paulina F. de Pérez, Ventura Esteban Dumont, Eugenio Rodríguez Hada, María Iglesias, Joaquín Grané, Pascual Alvarez, Demetrio Gambarte, Delfín Martín, Manuel Moreno Sanz, Amparo Rodríguez, Angel Tomás Cristóbal, Francisco López, José Eiroa y Non, Tomás Cañizares, Lorenzo Frías, Esteban Hagunes, Simeón García Muñoz, Petra Solórzano, Jesús García Muñoz, Antonio Lahera, Sinforiana Gigorno, Lorenzo Frías, Aurelia Rivero, Juan Pegueroles, José R. Blanco, Albino González Fernández, Eleuterio Fernández Peláez, Delfín Rodríguez Babardo, Fco. López, Jesús Millán y Millán, Antonio Seijas, Cipriano Anglada, Francisco Basurto Laplume, Manuel González Rodríguez, Elías González, Damián Ortega Vega, Casimiro Espantoso Mallo, José Cortés.

Nota — Este servicio es gratuito y exclusivo para las cartas que lleguen del exterior; las que procedan de esta capital, o del interior de la República, no serán recibidas por esta administración, y las que se pongan en lista y no sean retiradas en el término de un mes se devolverán al correo. Este servicio no admite impresos, tarjetas postales ni circulares de ninguna clase. Esta administración no se hace responsable por errores que puedan ocurrir en la entrega de las cartas.

DIVERSIONES PUBLICAS

TEATROS

SOCIEDAD RURAL ARGENTINA (Palermo)—Festivales bajo el patrocinio y en beneficio de la Caja Dotal para Obreras.—Hoy, a las 9 p. m.—Gran fiesta en Nápoles, organizada por V. Di Nápoli-Vita, con el concurso de la banda municipal. Localidades desde $ 0.50 a 3 $. Mañana inauguración de los grandes bailes clásicos.

APOLO — Compañía cómico-dramática, Humberto Zurlo.—Sábado 25—El anzuelo, Su excelencia. Platea con entrada, 1 $.

MAYO—Compañía de zarzuela Miguel Ligero.—Hoy beneficio de la primera tiple cantante Esperanza Di-Marías. A las 6, estreno: El príncipe soñado y bailes por La Paquena. Noche, a las 9: La duquesa del Bal Tabarín; estreno: El príncipe soñado, La viuda hebrea.

LICEO—Rivadavia y Paraná—Compañía de zarzuelas y revistas de José Palmada.—Hoy a las 6.30: La patria chica—Noche a las 9: La fiesta de San Antón, El corto de genio, El modisto de París.

NACIONAL — Compañía Arata - Simari - Franco.—Hoy a las 6.15: La historia del año. A las 9.15: El velorio del Angelito, La historia del año, Tangos, tongos y tungos.

COMEDIA—Compañía de sainetes y revistas Rivera-De Rosas — Hoy, a las 6: Teatro breve.—Noche a las 9: La mascota del barrio, Teatro breve, Apuntes y recortes.

MARCONI—Compañía lírica italiana, dirigida por el maestro Cav. A. De Angelis.—Hoy a las 9.—Carmen. Platea pesos 2.50.

EXCELSIOR—Compañía italiana de Carlos Nunziata—Hoy a las 6.30: La vendetta di una madre—Noche a las 9: Tres moglie gelose, O Richiamato, Il suicidio di Sciosciamocca.

VARIEDADES — Compañía nacional Daglio-Petray.—Hoy a las 6.15: La canción del ciego.—A las 9.15: América para la humanidad, Los vividores, Los dientes del perro.

ROYAL THEATRE—Compañía cómico-lírica nacional.—Hoy, a las 9: En tiempo de Boccaccio, Diviértome a Paulina, Buenos Aires sin... amor!

TEATRO BOEDO—Calle Boedo 949/59; U. T. 4493 (Mitre).—Compañía nacional J. Brieba.—Hoy a las 6.30: Mi noche triste. —A las 9 p. m.: Cuidado con los ladrones!; 2a. Palomas y gavilanes; 3a. El arlequín. Sección 0.30 y 0.20. 1p

COLISEO COLOMBO—Boedo 1053.—Compañía Salvani-De Diego.—Miércoles 22, a las 6.30: El dúo de la Africana. A las 9: Los tres gorriones, Los martes de las de Gómez, Molinos de viento. Platea 0.20. 1p

VARIEDADES

CASINO—Gran compañía de atracciones—Hoy a las 8.30—Gran éxito de la troupe japonesa Olimecha, compañía de pantomimas Charlot (Carlitos), The Casino Girls, Agudiez, ventrílocuo Jayatak, La Muse, Marina japonesa.

PORTEÑO—Corrientes 846.—Cine alternado con números de variedades por Maruja Santa Cruz, Trío Hana y The Minu(t).

PARQUE JAPONES—Callao y Paseo de Julio.—Abierto todos los días hasta la 1 a. m. Función teatral y conciertos al aire libre. 100 atracciones. Hoy gran reunión popular. Tres estrenos en el teatro. Entrada con derecho a 2 atracciones, $ 1.

TEATRO ESMERALDA—Calle Esmeralda 443—Hoy tarde y noche, biógrafo alternado con números de variedades, por Rayo de Oro, La Satanela y Luisa Vila.

MAJESTIC THEATRE — Lavalle 843 al 53—Hoy tarde y noche.—Grandes estrenos de biógrafo y variedades, por La Rosina, La Bella Lirio, Rosario Pacheco, María Pratis, Los Petits Trombet's y hermanas Iris.

FLORIDA — Galería General Güemes. — Biógrafo y variedades. De 10 a 12 m., de 2.30 a 7.30 y de 8.45 a 12.30 p. m. Gran éxito de Buonavoglia, Diavolina y Myrfa.

BIOGRAFOS

PALACE THEATRE — Corrientes 757.—Hoy. Quién lo mató?, 15o. y último episodio, El triunfo del Vindictive, América en la guerra Nos. 50 y 51, Don Homobono Viejobueno, La muñeca mascota, Liberación de Alsacia y Lorena, Entrega de submarinos alemanes a Inglaterra, Festejando el armisticio, Las tropas francesas entran en Metz, Llegada de los reyes Alberto y Jorge V a París.

EMPIRE THEATRE—Corrientes y Maipú. Hoy a las 4. Cartas de amor, por Dorothy Dalton. A las 5. Amor y finanzas. A las 6: Edward Earle en El aventurero. A las 6.50: Bodas pasadas por agua. Exito de Rafael Arcos. Noche el mismo programa.

IMPERIAL BIOGRAFO—Cangallo 771.—Hoy: Perdido en el Far West, La isla del destino, El hombre del desierto, En Alsacia.

TEATRO PRINCESA—Suipacha 460—Cine continuado de 11 a 7 y de 8 a 12—Hoy estreno: La mujer enigma, por Pricilla Dean, Amor y finanzas, comedia, por Clara Kimball Young. Entrada permanente 20 y 30 centavos. Mañana: El aventurero. Viernes: Mi caballo pinto, por William S. Hart. Sábado: Al mejor postor, por Alice Joyce. Domingo: El derecho de la fuerza, por Monroe Salisbury y Carlitos marinero, comedia, cómica. 1p

THE AMERICAN PALACE — Córdoba y Callao.—Hoy de 3.30 a 6.30. Inauguración de los miércoles cómicos, 50 estrenos por los reyes de la risa Carlitos, Una boda pasada por agua, Azahares y rulgos, Olor a pólvora, Sánchez, etc. A las 6.30 y noche estreno. Deseos del corazón, por Marie Doro, 35 p. Mañana: Escuelas de maridos, por Fannie Ward. 1p

TEATRO CINE SOLEIL—Corrientes 3150. Hoy: Suceso de Los Mignon y Los Carpi, por el biógrafo: A Berlín o la alegría de Nueva York, Mi caballo pinto y otras.

ETOILE PALACE—Corrientes 2759/61.—Hoy: Más vale maña que ideas, Más verdad que poesía, Quién lo mató, 2o. episodio.

CINE CALLAO — Avenida Callao 27.—Hoy, tarde y noche.—Manuela, El mercado de los egoísmos, La muerte del banquero, Carlitos en el teatro.

BIJOU SALON—Pueyrredón núm. 965.—Hoy: Los millones de Marcellini, El romance de Meena, El circo de la muerte. Mañana: La última lucha, Casi casada.

CRYSTAL PALACE — Hoy. Casi casada, por Magde Kennedy; Quién lo mató?, 5o. episodio. Anales de la guerra número 78, Meche d'or, por P. Menichelli, en 25 partes, Carlitos ministro.

CINE PRESIDENTE ROCA — Rivadavia 3753.—Hoy: Max Linder y el tulipán maravilloso, Pathé Journal 462, ¿Quién lo mató?, 1er. episodio, Caballero misterioso, Nina la florista, Allantay la india.

ELECTRIC PALACE—Lavalle No. 836.—Hoy: El crimen de un hijo, Quién lo mató, 5o. episodio. Pathé Journal 465, Anales de la guerra No. 84, El ídolo alado, Carlitos campeón de patín.

CINE ELITE — Cabildo número 3241. — Hoy: América en la guerra No. 45, Protea IV, 4o. episodio, Alma opuesta, Corazón de bestia.

CINE ESLAVA — Suipacha 686.—Hoy: Esclavo de amor, por Theda Bara: Frivolidad femenil, por C. Talmadge. El fantasma gris, 4a. serie. Mañana: Amor y finanzas 1p

TEATRO GENERAL BELGRANO—Cabildo 2165—Hoy: Alma envenenada, por Hamilton Revilla. Quién olvida muere, por E. Stevens; La muñeca mascota, Quién lo mató?, 13o. episodio.

GRAN BIOGRAFO LAVALLE—Calle Lavalle 931.—Hoy: El asno de oro, Vidas atormentadas, La mina del amor, La mujer enigma.

DIVERSIONES PUBLICAS

GAUMONT THEATRE—Rivadavia 1635 — Hoy a las 4.30 y 9: El sello gris. 3a. serie; El cáliz de Ambrosio. A las 5.10 y 11: El aventurero. A las 6.15 y 10: El chispazo.

MUNDIAL PARK—Teatro de verano.— Corrientes 3041. —Compañía nacional Agustín Alemán. Hoy a las 6.15: Nota Roja. Noche a las 9. El sastre del barrio, Historietas, Armando pelotera. Sección 0.20 y 0.30. 1p.

AVISOS PARA CARNAVAL

ATENCION: SERPENTINAS y globitos, consulten nuest. prec., Lavalle 1236. v30

A COMPRAR GLOBITOS DE BANDERITAS, Cangallo 1557. v31

ATENCION: DON JUAN ITURRIBERRIGORRIGOICOERROTABERRICOECHEA, Sarmiento 1059, vende zuecos holandeses del No. 20 a 45. Zuequitos para carnaval a 1.95. v25

BONETES, $ 2.85 GRUESA, CORNETAS payaso, 25 centímetros, la gruesa $ 4.60; antifaces desde 1.40 docena. Gran surtido para Carnaval. Tersolo, Paseo Colón 539. v28

CON LA "CARABINA DE AMBROSIO" se dispara agua y con la "Flauta de Bartolo" se tocan piezas. Pídase con tiempo que no habrá para todos. T. Zilli, Reconquista 449.

GLOBITOS DE PRIMERA clase, garantidos, se liquidan sumamente baratos; Lavalle 1378, 1er. piso. v25

GLOBITOS PARA CARNAVAL, ESPECIALES, dos colores, al por mayor, Saffratti, Brasil 946, U. T. 3126 B. Orden. v24

GLOBITOS PITO Y AGUA, collares perlas y medallitas, galón dorado, estrellas, anclas y artículos generales de carnaval al por mayor. Casa Paz, Corrientes 2978. v25

MOLDES DE CARETAS, CARETONES, etc., espléndidos, vendo baratos. Tucumán 1539.

POMOS, SERPENTINAS, GLOBITOS y todo el surtido, novedades carnaval, solo comerciantes, catálogos, Callao 440. José A. Méndez. v2feb.

SERPENTINAS se vende barato, Esmeralda 224.

SERPENTINAS, GLOBITOS, PAPEL picado, soliciten precios, Tersolo, Paseo Colón 539. v28

AVISOS PARA SEÑORAS Y SEÑORITAS

AFINAMOS PIANOS por 2 $ y se compone, trabajo garantido, a precio módico, U. T. 5337, Av., Venezuela 650. v22

AL PRECIO QUE DIGA Vd. Señorita SE le vende formas finas, Lavalle 893.

A PRECIOS INCREIBLES hago trajes tailleur y fantasía, corto, hilvano, pruebo vestidos, doy lecciones de corte y confección. D. Ll., Chile 1482. v24

A LA FEMME CHIC, CONFECCIONA trajes, se hacen vainillas a máquina, moldes y se forran botones, E. Ríos 355, piso 1o. v24

ATENCION señoras, a 2.50 hago y reformo toda clase de sombreros, en seda terciopelo y paja, taller en la casa, Independencia 1296. v22

A RETRATARSE. SOCIEDAD ARTISTICA, C. Pellegrini 282, hay ascensor. Regalamos peinado y retrato grande, con marco, en docena de retratos. El regalo es valioso. Postales finas 4 $ docena. v28

ATENCION DON JUAN ITURRIBERRI gorrigoicoerrotaberricoechea, Sarmiento 1089. Tiene gran surtido calzados sports Zapatos brin suela cáñamo 4.35, zapatos suela goma para tennis 2.95. La Piolita zapatos tejidos. $ 3.95, zapatos baño 2.95. v28

AL INSTITUTO DE BELLEZA Dra. Mary gran invento, agua radio perlas para no usar polvos, desaparición de manchas, pecas, quemaduras de mar y sol. Mi cutis es vuestra garantía. Av. de Mayo 1375. U. T. 5888, Lib. P. catálogos, cuidado con la falsificación

BUENA modista ofrécese a familia por día, Ayacucho 1356.

BORDADOS, vainillas, plegados, se forran botones en el acto, Perú 699. v30

BORDADORA de vestidos e imitación pintura, se ofrece, Vírgenes 1268. v23

BAZAR LONDRES PARA REGALOS DE calidad. Infinidad de objetos con y sin estuche, desde 5 $ al más alto precio, B. de Irigoyen esq. E. Unidos. v23

BAÑADERAS ENLOZADAS ESPECIALES p. recién nacidos, pavas grandes hervir agua p. parturientas, liquidación de juguetes. Bazar Celifbero, Rivadavia 1473. Cubiertos de alpaca. Menaje. Primus y repuestos, plato piedra inglesa $ 6 docena, lozas, porcelanas, jaulas, cortinas junco y madera, todas medidas.

COSTURERA, se ofrece por día o por mes, 2 $ diarios, Rincón 1364.

COSTURERA por día se ofrece, Victoria 1732.

COSTURERA para familia, se ofrece, Laguna 1183, Floresta. v22

CANAS! RADIAL $ 3.60, CREMA PARIS $ 1.20, Maliraț, B. Mitre 1573. v23

CORSES Y FAJAS A MEDIDA A 12 $, se va a domicilio, V. Tomás, Paraná 145. v23

CON UNA SOLA VISITA A LA PROF. dip. E. S. de Corominas no tendrá arrugas ni vello ni granos, manchas, etc., Entre Ríos 428. v23

DEPILACION por LA ELECTROLISIS, 3 $ la hora, antigua espec., A. de Virman; Tacuarí 515, U. T. 4325, Lib. v25

ENSEÑO: 15 DIAS MANIC. $ 15, PEDIC. $ 20, facial $ 25, Victoria 1650, d. 10. v27

ESPECIALISTA EN MASAJES FACIALES, teñir cabello, manicura, etc. se ofrece; va a domicilio, M. Masera, Zabala número 2479. v26

FUNDAS PARA JUEGOS DE SALA Y pianos, de bombasí y cretona, a precios muy acomodados; biombos y camino de hule, Montevideo 323, Coop. T. 836, Central, (Magri). v23

INVENTO MARCA CABELLUDO MATEU, único cura la caspa y crecer el cabello 8.00 $, L. V. López 50, Lanús, Coop. T. 81 L.

LIQUIDACION MODELOS TAILLEUR, fantasía, Libertad 1290. v23

MANIQUIES MODERNOS La France Ortega, se trasladó Bmé. Mitre 1123. v26

MASAJISTA, mas. eléctricos, manicura, a domicilio, Reconquista 322, 2o. v25

MANICURO y masajes, atiende arta. Viamonte 392, 1er. piso. v23

MANICURA, PEDICURA, MASAJES FACIALES, va a domicilio, R. Bamba 61. v25

MODISTA hace elegantes vestidos y reforma barato, Belgrano 2135.

MANICURA, Señorita Rubí, Lavalle número 1026, 3er. piso, dep. F.

MASAJES, BAÑOS FACIALES ELECTRICOS, Cerrito 607, piso 1o. v26

MODISTA se ofrece para casa particular, por día, French 2220.

MASAJISTA japonés, diplomado en Tokio va a domicilio, a Tagá, S. Juan 3273.

MODISTA se ofrece p. casa de familia, Córdoba 1159, U. T. 6177 Juncal.

MODISTA competente se ofrece, para casa particular, 3.20 por día, por carta únicamente a P. G., Rivadavia 5261.

MODISTA oficiala se ofrece para arreglar vestidos en casa de familia, por carta solamente, Tacuarí 758, Rosa García

MODISTA competente se ofrece, prueba también a domicilio, especialidad en trajes fantasía y tailleur, R. Peña 219.

MODISTA competente en trajes sastre y fantasía, $ 4 por día, calle Defensa 433.

MASAJES FACIALES Y GENERALES, se sacan puntos negros, manicura. Alsina 1496, dep. 1. v22

MODISTA se ofrece para traje de fantasía, por día o por mes, en casa de familia, Pavón 1281. v22

MODISTA competente de vestidos se ofrece, para casas de familia, 4 $ por día; Echeverría 2566, Belgrano. v22

MODISTA tercera fina, fantasías para baile y carnaval, creaciones, novedades, se atiende del campo, Bolívar 782, 1o. v27

MASAJISTA diplom. Dep. Higiene, aceptaría puesto sanatorio o establec. balneario, atiende tamb. la contabil. H. E., Juncal 2205. v23

MODISTA, reciente diplomada, ofrece sus servicios para ciudad o campaña, prefiere con habitación en la casa; dirigirse a Margarita Aragonés; Sarandí 1371. v22

SEÑORA SE OFRECE PARA MODISTA, recomendada, Chacabuco 764, pieza 27

SE OFRECE costurera para casa de familia, Malabia 2109

SEÑORITA manicura y pedicura, Sarandí 31, dep. 3, de 1 a 7.

SEÑORAS! COMPRO AIGRETES, CROSS y paraísos, usados, Esmeralda 236. v23

SEÑORITAS se ofrecen, para casa de familia, coser por día, contestar por carta, M. L. C., Seguí 312, Flores. v20

SE CONFECCIONA TODA CLASE de trajes de señoras y niñas, trabajo esmerado, a precios módicos, Bulnes 1726. v23

SEÑORITA se ofrece, bordadora, buena información; Iberá 5177, Villa Urquiza.

SRTA. DARIA LECCIONES DE INGLES en cambio de pieza en casa decente, Campichuelo 472. v23

SEÑORA seria para casa de familia se ofrece como costurera y otros quehaceres. Por carta R. M., San Juan 1635 v22

SASTRE de señora llegado de París, medalla de oro y diploma de honor, hace traje sobre medida, hechura desde 30 $, corte elegante; Alsina 1645. v23

SEÑORA viuda, con nena, se ofrece para institutriz o dama de compañía, habiendo desempeñado puestos análogos, ramos de colegio, música, dibujo, labores, corte y confección, bordados en seda y mostacilla y trabajos de fantasía, buenas referencias por carta Sra. E. E. de Blanes, Salcedo 2968, B. A.

VAINILLAS, 0.06, SEDA 0.10, bordados baratos, botones, Ayacucho 437. v24

VELLO Y PUNTOS negros. Si Vd. los tiene, no pierda tiempo inútilmente, muestra gratis en mi consultorio, remito abonando 0.50 del franqueo, perfecciono cejas y nuca, señora Ginar, E. Ríos 336, v23

AVISOS PARA SEÑORAS Y SEÑORITAS

VENDO VESTIDOS, sombreros de ocasión de señora, baratos, Solís 695.

ZURCIDORA invisible, limpia y plancha, Andes 471, 1.50 $. v25

ZURCIDORA, invisibles, limp. y plancha traje 2 $, Cangallo 2282, da lección v25

ZURCIDORA, zurcidos invisibles en toda clase de ropa; Cerrito 214. v23

ZURCIDORA, tejedora, roto, apolillado, trabajo garantido, Canning 3168. v25

ZURCIDORA, tejedora, trabajo fino, especial apolillado, Córdoba 2326. v25

ZURCIDORA y tejedora única diplomada, Maipú 534, antes 748. v15fb

AVISOS PARA HOMBRES Y NIÑOS

ALTO! DOY vuelta a trajes quedan nuevos, Martínez, sastre, Victoria 94.

A $ 10 DOY VUELTA SOBRETODOS trajes 20 $, quedan nuevos, voy a domicilio, Franco, Belgrano 254, U. T. 6668 Av. v24

DAMOS VUELTA TRAJES A 15 $ y sobretodos a 10, arreglo hechuras, cortamos y limpiamos, casa Coron, México 1130, llamen por carta. Se va a domicilio. v22

EN LA SUCURSAL OESTE DE "LA PRENSA", calle Rivadavia 5261 (Caballito) se reciben avisos para publicar en este diario, e iguales condiciones de tarifa que en la casa central. perm.

NO TIRE SU SOMBRERO USADO. SE deja nuevo, B. Mitre 1033. v22

SASTRERIA ESMERALDA 906, U. T. 2860, Junc., trajes sobre medida, se da vuelta, quedan nuevos; se arreglan, componen, tintorería propia, zurcidora y tejedora. v30

CORRETAJE DE PROPIEDADES EN GENERAL

MARIO LIVINGSTON

Cangallo 466; U. T. 2465 (Avenida). Sobre estación: Vendo en el Dto. Río Cuarto (Córdoba) 1.300 hectáreas de muy buen campo con 500 alfalfadas y el resto rastrojo y pastos finos. Alambrados perimetrales buenos y subdivididos en 5 potreros. Agua excelente. Dos molinos y tanque. Entrega inmediata. Hay cédulas. Dirigirse directamente.

FRANCISCO ROMANO

Cangallo 521, 1 a 6; U. T. 2814, Av. Compro: casas, Boca, Barracas, Almagro, Caballito, Flores y Palermo centrales de todos precios, venta rápida en 48 horas, preferible en Boca y Barracas, donde domino el barrio más de 18 años y por acompañar personalmente a los compradores y ceo lo demuestro por las operaciones efectuadas, durante el año 1918, he vendido más de 84 casas, tanto particulares como en remate. Mis pedidos son serios y no ficticios.

Boca, vendo, 2 esquinas modernas de altos, a 2 c. Brown, 55.000 y 75.000 renta 480 y 550 $; Pinzón y Necochea, 10x34, prep. para altos, 50.000, con cédulas, renta 380 con contrato; M. Rodríguez al 600, moderna, de altos, 50.000 con céd., renta 500 $; 2 casas, Pinzón y Hernandarias, 22.500 y 50.000, renta 280 y 450; 2 casas Hernandarias y Olavarría, 33.500 y 12.500; California y Vieytes, 30.000; Horn a 1 Suárez, sala, comedor, 3 hab., baño, 13.500. v25

FLORENCIO PORCEL

25 de Mayo 140, U. T. 4195 Av. Vendo esquina moderna, Provincias Unidas altura José Ma. Moreno. Son 2 casas de familia en altos y negocio en los bajos. Tienen 30.000 cédulas. Precio 45.000 $.

Vendo casa de departamentos, Provincias Unidas altura José Ma. Moreno. Son dos casas al frente y 6 departamentos interiores. Tienen 35.000 cédulas. Precio 50.000 pesos. Dirigirse directamente.

BANCO "VALENTIN SANTA MARIA Lda" Rivadavia 875, de 1 a 6.

VENDEMOS:

Estancia en la estación Ibáñez, F. C. S. 3285 hectáreas, buen campo, con 120.000 cédulas, a 125 $ la hectárea.

Una buena casa de familia, Paraguay por Andes con 7 piezas principales, 2 de servicio, baño, etc., mide 10x50, en 50.000 $.

Sadi Carnot por Córdoba, esquina con negocio, inclusive armazones y casa independiente de tres piezas, baño, etc., en 20.000 pesos.

Salguero por Córdoba, sala, 4 dormitorios, comedor, baño, servicio y un galpón de material al fondo 10x57, con 12.000 cédulas en 30.000 $.

Almagro por Corrientes, 2 casas modernas, bajos y altos, de 5 y 6 habitaciones, respectivamente, baño, servicio, renta 570 pesos al mes, en 80.000 $, con facilidades.

Casas de renta y de habitación en la capital y chacras próximas a esta ciudad, tenemos varias en venta.

DINERO EN HIPOTECA

A NEGOCIANTES doy dinero, facil. de pago, A. Fernández y C. Acevedo 1587.

A DEMARCHI Co. FACILITAN DE $ 1000 a 500.000, desde el 6 ojo en las. y 2as. hipotecas cap. y prov. de 1 a 30 años Av. de Mayo 1365.

DINERO EN HIPOTECA DOY SIN DEMORA, no admito comisionistas, Saavedra 115

DOY DE 1 A 20.000 $ EN PRIMERA. Gral. Urquiza 1164, particular. v24

NECESITO 6.500 $ EN HIPOTECA, SAN Martín 254, M. Sosa.

PRESTAMO DE $ 100 solicito, dos garantías, Constitución 3259.

SOCIEDAD THE FENIX, FACILITA préstamos hipotecarios en el día (no hay gastos), Lavalle 1161. v22

SOBRE BUENA CASA EN BANFIELD, a 2 c. estac., valor $ 14.000 se necesitan $ 6.000 en 1a. hipoteca, al 9 o o. T. A. Vinelli y Cía., San Martín 345.

ARRENDAMIENTO DE CAMPOS Y NEGOCIO DE HACIENDAS

ARRIENDO 254 hectáreas de campo en Mar Chiquita, a 3 leguas de Vidal, F. C. S. Carta Dr. Payró, Vidal, F. C. S. v23

ARRENDAR DESEO 70 HASTA 100 hectáreas de campo, con población, no más de 6 horas de la capital. Fernández, Victoria 302. v22

ARRIENDO: DOY 1.200 HECTS. CON 300 alfalfadas, 100, 200, 380, 500 y 3.000, en Córdoba, en Bs. Aires 1.000 y 5.000, Fco. P. Enrique, Cangallo 860, hotel.

ARRIENDO 1268 HECTAREAS PARA agricultura, sobre estación, a 2 1/2 horas Rosario de Santa Fe. Tratar escritorio, Bmé. Mitre 2030, U. T. 2484, Lib. v23

ARRIENDASE CAMPO EN EL NEUQUEN. Sección 28, letra C., lote 6. (Próximo al dique Neuquén y Cuenca Vidal), cuatro leguas cuadradas, tratar con el propietario, Juan A. Bernasconi, Victoria 673, en Buenos Aires. v22

CIEN CUADRAS PARA TAMBO A 2 O 3 horas ferrocarril, con población, se desea arrendar, se prefiere línea Oeste; por carta A. A., Leones 3755. v23

DOY EN ARRENDAMIENTO para el 1o. de marzo pmo. y para ganadería, 1.355 hectáreas de espléndido campo, alambrado por los cuatro costados, a pocas cuadras de la estación Monroe, F. C. al Pacífico; ocurrir A. Pacheco, Galería Güemes 803. v22

EN ARRENDAMIENTO, NECESITO 200 a 300 hectáreas para agricultura en la Prov. Bs. Aires o Entre Ríos, Boboiceann, Luján, F. C. O. v23

EN VILLA LIA (F. C. C. C. y Bs. As.) se arriendan para ganadería lotes de campo de 150 a 600 hectáreas, al terminarse la cosecha de maíz. Al lado de la estación y a 3 horas de la capital federal, tratar Lavalle 471, de 2 a 5 p. m. v24

NECESITO DE 2 A 5 MIL HECTAREAS campo alfalfado para tambos en la provincia Bs. Aires, ofertas a José Franco Martín, C. Casares, F. C. O. v23

OFREZCO EN ARRENDAMIENTO 2.000 hec., Lincoln, Cacuri, Rivadavia 827. v25

POTROS 250 SEMIPESADOS, UNA MARca, 2 1/2 a 5 años, 70 $, vendo en Coronel Pringles, tratar Sarmiento 3140. B. A.

SE ARRIENDAN 300 hectáreas de campo apto para todo destino, tratar y ver estancia El Centinela, de Blas Achával, Mercedes, F. C. Oeste. v23

SE ARRIENDA UNA LEGUA DE CAMPO superior, o fracción para agricultura, o ganadería, tercera parte es rastrojo, algo de alfalfa y el resto campo nuevo alambrado, dividido en potreros, tiene población, y aguada completa, se hace contrato por 4 años, a dos leguas de Santa Rosa; tratar Solís 1187, de 9 a 11.

TOMO EN ARRIENDO 300 HECT. DE campo, buenas poblaciones y arboleda, interesado C. Pellegrini 1143. v22

TERRENO ALFALFADO A LAS puertas de la capital, con un área de 10 hectáreas, se alquila, calle Warnes 3275, frente a la estación La Paternal. Tratar Maipú 66. v26

VENDO TAMBO 159 C. ESPLENDIDA hacienda, 30 c. estación F. C. O., con ... opc. tr. Luján S. Martín 740. v22

VENDO TAMBO Y REPARTO, a 20 cuadras de la estación, animales 23, vacunos y otros varios, contrato 4 años, 12 hectáreas terreno con 3 cuadras alfalfa, alquiler 60 $; dirigirse calle Boedo 700, Lomas de Zamora. v23

VENTA DE CASAS, CAMPOS Y TERRENOS

A TODOS INTERESA leer los avisos de remate de Calvaroso y López.

AV. TRIUNVIRATO y Darwin por Loyola 1230, casa 10x40, comedor, 4 habitaciones y dependencias, $ 6600. v22

AV. SAN JUAN por Sarandí, 10x50, todo edificado, vendemos en $ 32.000.—Marciales y González, Lavalle 1161. v22

A 1 CUADRA plaza Flores, Bacacay 2436 y Sud América, casa quinta, 24x55, a $ 20 v. c., se vende. v23

AVENIDA RIVERA por Carranza, 1045, amplia casa, 12x42, con 3 habit., etc., $ 7.000. v22

AV. GAONA a. 800, a 1 cuadra Franklin 872, casita 4 habit, 10x30, adoq. pago, se vende en mensualidades de $ 54. v23

ASAMBLEA Y AV. LA PLATA, SALA, 3 dorm., prep. altos, vde. Calvaroso y López, Boedo 892.

AL NORTE DE FLORES, NAZCA Y Gaona casa de 10x40, con 3 p., galería, por 2,500 $, vendo, tratar Vera 824.

A. CANFORA, Boedo 737, vende Zuviría 760; 10x60, 3 dormitorios, piecita, galpón, adoq. pago, 7500 $, y 6000 céd.

VENTA DE CASAS, CAMPOS Y TERRENOS

AL 6000 DE RIVADAVIA, vendo casa, Thorne 378. v23

A. CANFORA, Boedo 737, vende varias casas en Lanús.

ALTOS Y BAJOS VENDO, 19.000 $ a plazo, central, E. Ríos 4.., Magaldi.

ALTOS, 1/2 CUADRA RIVADAVIA, 3 del Once, 10x35, tirada 67.000 $, Castelli 49.

AYACUCHO POR SANTA FE, VENDO casa 10x27, refacción, Cacuri, Rivadavia 827.

A. CANFORA, Boedo 737, vende: Rivera Indarte esq. Prov. Unidas 2101, 12x24, adoquinados pagados. 16.500 $

A. CANFORA, Boedo 737, vende Esteban Bonorino 117, 11x35, sala, comedor, 2 dormit., 2 piecitas, adoq. pago, 16.500 $.

A. CANFORA, vende buena casa Lanel al lado Constitución 10x3., comedor, 4 dorm., piecita, cloacas, adoquinado pago.

A. CANFORA, Boedo 737, vende Thompson al 800, 10x26, 2 piezas grandes, 1 piecita, adoq. pago, 6000 $ y 2000 cédulas.

A. CANFORA Boedo 737, vende Gorriti entre Bulnes y Sadi Carnot, 10,50x62, sala, 2 dormit., cloacas, adoq. pago.

A. CANFORA, Boedo 737, ocasión, vende terreno entre edificios, Medina al lado Prov. Unidas, 10x36, 16.000 $.

A. CANFORA, Boedo 737, vende buena casita 24 de Noviembre y Brasil, sala, 3 dormit., adoq. pago, 10x24, barato.

A. CANFORA, Boedo 737, vende bonita casita E. Unidos cerca Boedo, 10x27, 2 dormitorios, piecita, adoq. pago, 8000 $, 3000 cédulas.

AL LADO COLEGIALES y Cabildo, vendo casa lujosa, sólida, 7 piezas, dependencias, c. cloacas, c. cédulas. Moldes 721 y F. Lacroze, en la misma, dueño

AV. ARECO AL 7000, A 3 DEL TRANVIA 48 y del adoq., renta 580 al año, casita chiche, con comodidad, vendo urg., Alberti 1165.

A ESQUINA, PICHINCHA, PAVON, cloacas, adoq. pago, 465 varas, renta 2400 al año, comodidad, espléndida, vdo. urg., Alberti 1165.

A TERRENO DE 1415 VARAS, FRENTE Olaíduma, Caseros, 47, Barrios, adoq. pago, por ambas, tranvía, cloacas, vdo. urg., Alberti 1165, mitad al c. y mitad 3 o 4 años de plazos, edificio viejo.

AVELLANEDA por Orán 714, elegante casita 3 habitaciones baño, cocina w. c., galerías, adoq. pago, $ 3 850, en mensualidades. v22

AVS. SAN MARTIN y Donato Alvarez, a 1 paso por Cucha Cucha, 2888, casa chalet, 5 habit., lujosa: $ 5 000, incluso 4.000 cédulas. v22

AV. SANTA FE 4900 a 1 paso por Paraguay 5434, casa moderna, en cal, comedor, 4 dorm., 1 pieza servicio, cloacas, adoq. pago, etc., $ 10.000. v22

A G. Rivadavia 7731 vende Tandil 3151 4 p., comedor, a plazos, Azul 957, 2 p. c/sala, c/ced.; Vírgenes 527, 4 p. c/sal., a plazos, y otras. Pidan datos personalmente. v22

AL LADO Rivadavia sobre la grandiosa avenida Nazca 61, 20x70, con edificio, adoq. pago, frutales, jardín, vende a 40 $ la vara, A. Cánfora, Boedo 737.

A. CANFORA, Boedo 737 vende un hermoso terreno sobre Rivadavia, en Ramos Mejía, 40 varas de frente, 3600 varas sobre 3 calles, entre bonitas casas-quintas, adoquinado provincial, a 6 $ la vara.

A. CANFORA, Boedo 737, vende preciosa casa, amplia, Beauchef al lado P. Goyena, 10x50, jardín, 4 dormitorios, comedor, piecita, baño, galería, cloacas, luz eléctrica, gas, adop. pago, 18.000 $.

A LADO Rivadavia en Flores bonito petit chalet, 14x27, adoq. pago, y cloacas, 2 piezas, comedor, piecita, baño, galería, frutales, vende muy barato, A. Cánfora, Boedo 737.

A. CANFORA, Boedo 737, vende bonita casa de lujo. Muñiz y C. Calvo, 10x49 4 habit. comedor, galería, baño completo, galería, cloacas, adoq pago, frutales, celosías, carpintería de primera.

A. CANFORA, Boedo 737, vende regia casa Castro al lado Independ., 10x35, sala, vestíbulo, escritorio 4 dormitorios, comedor, 2 piezas de altos, frente moderno, baratísima.

A. CANFORA, Boedo 737 gran pichincha, Murguiondo 1768, al lado P. Unidas, tranvía 48 al frente, chalecito y 2 habitaciones al fondo, adoq. pago, 7000 $, renta 55 $.

A. CANFORA, Boedo 737, vende preciosa casa estilo chalet, a 4 cuadras Rivadavia, D. Cristóbal 540, 10x74, jardín, 3 dormitorios, comedor, piecita, adoq. pago, edificio nuevo y preparado para altos, 13.000 $ y 11.000 cédulas. Aprovechen.

BOEDO, INDEPENDENCIA, VENDO hermosa casa moderna, Cacuri, Rivadavia 827

BOEDO AL 600, 10x55 VS., 6 hab., baño, cloacas, cédulas vde. Calvaroso y López, Boedo 892.

CASA VENDO 10x47, 3 PIEZAS, comedor, frutales, con cédulas, Pujol 656.

CANGALLO PASANDO CALLAO, VENDO casa con cédulas, Cacuri, Rivadavia 827

CARMEN DE ARECO: 150 hects., buen campo, vende Cacuri, Rivadavia 827.

CASITA VENDO, HIDALGO 1617 Y Dún-geness, tranvía 89, tratar en la misma.

CASITA MERLO 2151, MODERNA, cinco piezas, jardín, cédulas, cloacas, se vende.

CASA NUEVA VENDO, 4 piezas, una de servicio, cloacas, baño, calle Las Casas 3544, de 9 a 11 y de 4 a 6.

CASA VENDESE, TRELLES 1616, POR división sociedad, muy barata, bien construida, tratar S. del Estero 1047.

CORRIENTES, CANNING, 12x30, VENDO casa barata, completa, Cacuri, Rivadavia 827.

CASA FRENTE CABILDO, PROXIMA a Pampa, 7 piezas, garage, 10m por 50, vendo a plazos, Santiso y Cía., Maipú 30.

CASA MODERNA, POR LARREA Y Córdoba, 5 piezas, vendo regalada, Corrientes 2676.

CABALLITO, BUENA ESQ., A 5 C. SUBT. $ 9.800, renta $ 130 Sandberg, Rivadavia 5206. v24

CASA VENDO, ALTOS Y BAJOS, LOcal para negocio, Pozos 1710, tratar Paraná 308, 5o. piso, dep. 1o. v22

CASA QUINTA CONFORTABLE, A 1 Y 1/2 cuadras estación Temperley, vendo con facilidades, Moreno 1864, capital. v23

CASAS DE RENTA VENDO POR RIVAdavia, 1/2 cuadra est. Loria, 10x70, 8 p., negocio, tratar Rivadavia 3586. v23

CASITA EN PALERMO, A LARGOS plazos vendo con pequeño anticipo, Guayanas 5763. v23

CONVENCION Y SAN PEDRITO, LUJOsa, 11.55 por 70 vs., sala, vest., 3 dorm., comed., baño, jardines, terraza, vde. Calvaroso y López, Boedo 892.

CAMPO DE 125 HECTAREAS EN EL Partido E. Echeverría, ocupado con tambo se vende por 400 $ la hectárea, dirigirse a Pedro Legris, Burzaco, F. C. P. v30

CHALET EN VILLA URQUIZA, 10x40, con 11 habitaciones, 2 baños y 2 cocinas, luz eléctrica, etc, vendo por ausentarme, $ 20.000 con facilidades. Renta actual... tratar Mendoza 5401.

CASA NEGOCIO, MAS 6 DORMITORIOS, jardín, cocina y patios grandes, vendo barato, Av. Caseros 3663, casi esquina Av. Boedo, tranvías 6, 47 y 55 en la puerta, tratar por la mañana.

CUENCA AL 600, 2 pz., 10x65, cloacas, $ 4.500; Morón al 1100, 3 pzas., cloacas 10x60, $ 5.500, Pasaje anzo al 600, 3 pz., 10x51, $ 5.700 ... S. Ramón al 600, 3 pz., comed. $ 2.400 ... por mes, Sandberg, Rivadavia 5206. v23

CASA PLAZA 1049, A UNA CUADRA DE Triunvirato y ... de Alvarez Thomas, 10 por 46 v., 4 dormitorios, comedor, baño, cocina y w. c., adoquinado pago, produce 90 $, en 12.000 $, pudiendo quedar 7.000 en hipoteca; su dueño, Laprida 1386, U. T. 3913, Juncal. v22

DOLORES AL 200, 10x40, sala, vestíbulo, 4 dorm., comedor, baño, cloacas, moderna, vde. Calvaroso y López, Boedo 892.

DOSCIENTAS VEINTE HECTAREAS flor una legua Cañuelas vendo plazos, Gatti Pringles 493.

EN EL PUEBLO DE OLAVARRIA, vendo 2 1/2 manzanas, tratar de 12 a 2 p. m., Pasco 484

ESTACION MEDRANO SUBT. LUJOSA casa, sala, ... hab., comedor, terraza, vde. Calvaroso y López, Boedo 892.

EN VENTA 400 HECTAREAS DE CAMPO, alambrado y alfalfado, en Huinca Renancó, F. C. P., para tratar dirigirse a José Rosso. v23

FLORES, 3 CUADRAS SUBT., 5 HAB., 800 vs., adoq., $ ... cédulas, vdo. C. Pellegrini 71.

FLORES: VENDO CASITAS A 1, 3 y 4 cuadras Sud ... pago, Fandiño, Bolívar 256.

FRAY CAYETANO, AVELLANEDA, regia, 10x5., sala, vestíbulo, 3 dorm., comedor, piecita, frutales, 12.500 $ y cédulas vde. Calvaroso y López, Boedo 892.

GONZALEZ MURO y Cía., Independencia 3526, U. T. ... M., tenemos 400 casas p. vender al contado y por mens.

GONZALEZ MURO y Cía., Thompson al 800, 2 p., 1 piecita, coc., baño, 8.000 $ con 2.000 céd., U. T. ..., M., Independencia 3526.

GONZALEZ MURO y Cía., Boedo al 800, altos y bajos, 4 casas en block, edif. mod. y renta, regala, Independencia 3526.

GONZALEZ MURO y Cía., remataremos el domingo 6, Maza 347, Loria 1547 y Camargo 1025, más detalles en la sección remates.

GONZALEZ MURO y Cía., Boedo al 2 c. de San Juan, casa de altos, bajos y subsuelo, mod., renta con fac., Independencia 3526.

LAFUENTE AL 700, 2 piezas, cocina, 3.500 pesos vde. Calvaroso y López, Boedo 892.

LAGUNA AL 700, 2 piezas, cocina, adoq., chiche, vde. Calvaroso y López, Boedo 896.

VENTA DE CASAS, CAMPOS Y TERRENOS

MODERNAS, UNA DE CABILDO, VENdo casas, Cacuri, Rivadavia 827.

MALVINAS AL 400 y 600, 2 casas modernas, 18.500 y 13.000 $ vde. Calvaroso y López, Boedo 892.

NADA MEJOR PARA VERANEAR, SIN dinero puede Vd. ser propietario. Visite y pídanos datos de las 6 casas que remataremos el dgo. en Temperley y Banfield, T. A. Vinelli y Cía., San Martín 345.

PARA NOVIOS, Q. BOCAYUVA 792, SE vende. Visítese. v22

PROGRESO Y MATHEU, SALA, 6 piezas, cloacas, 16.000 $ vde. Calvaroso y López, Boedo 892.

PROVINCIAS UNIDAS, Laguna, adoq pago, casa 6.000 $ vde. Cacuri, Rivadavia 827.

P. UNIDAS al 1500, 10x24, 2 piezas, cocina, ...00 $, vde. Calvaroso y López, Boedo 892.

PLAZA ITALIA, Santa Fe, a un paso casa Paraguay 5153, sala, 4 dor., comedor, cloacas cédulas. Visítese.

PALERMO, ESPLENDIDA CASA SALA, comedor, 4 habit., gran baño, sótano, cocina con económica, agua caliente, galerías, adoquinado, cloacas, luz eléctrica, empapelados, etc., vendo sin corredores, Thames 1717.

REPUBLIQUETAS, CRAMER, 1000 varas, adoq, $ 7, vde. Cacuri, Rivadavia 827

RIGLOS AL 400, 2 dorm., comedor, piecita, 10x..., moderna, 4.000 céd., urg. vde. Calvaroso y López, Boedo 892.

RUA—SAN EDUARDO POR NAZCA, casa esquina, 2 habitaciones, cocina, etc., adoquinado pago, $ 5.600, a plazos.—17/114.

RUA—MORETO POR DIRECTORIO (200 metros del tranvía), 2 lindas casitas por $ 1.200 c/u y 1.800 cédulas, 2 dormitorios y dependencias.—17/111.

R. SANDBERG, PERGAMINO 53, vende Laguna 825, 2 piezas, 10x55, adoq. pesos 1.700 y 2.000 céd., pidan datos de las 80 casas que regalo.

RUA—MORON POR MERCEDES, 10x43, buena y flamante casa, comedor con amplio vestíbulo, 2 dormitorios, baño, despensa, etc., jardines, fondo, $ 12.500, a plazos.—17/116.

RUA—EXHIBE FOTOGRAFIAS Y PLANOS con detalles completos de 300 propiedades en venta particular, en todos los barrios, a plazos y con cédulas, en sus oficinas, Av. de Mayo 568/72.

SE VENDE EN MERLO F. C. O., 2 lotes esquina, 3 cuadras de la estación; tratar Lavalle 856, Manuel Olivera. v23

SANTA FE, POR CORONEL DIAZ, vendo casa amplia, planta baja, 11x35, con cédulas, Cacuri, Rivadavia 827.

SE VENDEN 50 hectáreas de buen campo, en Capilla del Señor, tratar con el propietario, Carlos Calvo 1565. v22

SE VENDE PROPIEDAD DE 2 DEPARtamentos en Villa Crespo, calle Padilla 1043, entre Thames y G. Cruz; terreno 500 varas, tratar Rivera 768, por carta A. C.

SAN EDUARDO 4829 LINDA CASA cuatro dormitorios, comedor, hall, baño, garage, 8.000 al contado y setenta mensualidades de 100 $. v23

SE VENDEN TRES CASITAS EN Banfield, a cuatro cuadras de la estación. Tratar Banco Francés del Río de la Plata. Administración de Propiedades; Reconquista 157. v28

SE VENDE casa en el mejor paraje del Caballito, a 4 cuadras subterráneo, 1 de Rivadavia, 9 habitaciones, edificación antigua, terreno 15x85, Provincias Unidas 1263 y 1265. v26

TERRENO CHICO, Añasco y Paysandú, vendo a 5 $ vara, Cerrito 425, p. 15. v22

TERRENO vendo 115.000 varas en mismo pueblo Marcos Paz, Cochabamba 2718, capital.

TERRENOS AL LADO los rosedales, Palermo, vendo Paraguay 4188, U. T. 2676, Palermo

TERRENO PROXIMO ESTACION LOmas, esquina con empedrado, pago al frente, 19 1/2 por 26 v. c., vendo con 25 ojo de rebaja, sobre valuación fiscal; M. Recalde, C. Pellegrini 53.

VENDO CASA, VALENTIN GOMEZ 3236, recién construida, todas comodidades; tratar en la misma. v22

COMPRA de CASAS, CAMPOS y TERRENOS

A REMATAR, VENDER casas sin gastos, acudid casa Vaccaro, Salta 152. v23

A REMATAR SU casa o bóveda con éxito acuda a C. G. Semería, Jujuy 1222. v23

BOCA Y BARRACAS COMPRO VARIAS casas de ... 40.000, urg., Cangallo 521, 1 a 6, Romano. v22

CASA compro, Sorrequino, Paraguay 4188, U. T. ..., Palermo. v23

COMPRO TERRENO en Flores, central; por carta J. V. S., Varela 347.

COMPRO CASAS, CENTRAL Y POR Palermo, Rincón 1281, dep. 3. César.

COMPRO CASAS de 5.000 a 25.000 $, pago con negocio; Giunta, Alberti 1059.

COMPRO CASAS, INFORMES DIRECTAmente con el dueño, A. Brown 1081 (Boca), De Stefano. v22

CABALLITO, FLORES y Floresta, compro casas de 10 a 50.000 $, San Martín 195, Daneri.

CASA QUINTA POR LINIERS, CIUDAdela, Ramos Mejía, Villa Devoto o Villa del Parque, se compra al contado. No se admite corredor. Bolívar 342.

CASA-QUINTA compro de dos o más hect. que diste 30 o 40 m. de la capital, al contado, o con facilidades, dirigirse Olleros 3636, a R. S. (No se admiten corredores.

SOCIEDAD THE FENIX, COMPRA CAsas, campos y terrenos, en el día, sin gastos, Lavalle 1161. v22

PERMUTAS

A PERMUTAR negocios por propiedades o viceversa, Victoria 1970, Pascual. v24

A PERMUTAR negocios por propiedades o viceversa, Victoria 1970.

BELGRANO, DE RENTA, CON CEDUlas, doy por terreno, Cacuri, Rivadavia 827.

PERMUTO CASA, RENTA 260 $, Landa p. casa chica capital, Patricios 560.

PERMUTO 3 LOTES DE TERRENO POR una casita, Giovannini, Giribone 268. v23

PERMUTO 8 HEC. FRENTE EST. VICtorica (P. Central) por casa, Castelli 49.

PERMUTO 100 LOTES 50 MINUTOS CApital valor 50.000 $ por casa departamentos, Castelli 49.

PERMUTO TERRENOS por casita, pago diferencia o compro, M. R., Rivadavia 5744.

PRESTAMOS, ANTICIPOS Y COMPRA DE POLIZAS Y ALHAJAS

ALHAJAS, PPOLIZAS, da más intereses bancarios, CIADA, Esmeralda 412. v35

ALHAJAS y chafalonía compro, absoluta res., Corrientes 910, La Perla. v22

ALHAJAS compra, paga todo su valor joyer. La Nacional, Esmeralda 836. v23

ALHAJAS—DINERO, LA CASA RETTES se mudó a su amplio local San Martín 288. Sobre alhajas y pólizas pago todo su valor y vendo a mitad precio de joyería. Consulten por cualquier operación. Absoluta reserva. San Martín 288, U. T. 6189, Avenida. La casa no tiene sucursal. v32

ALHAJAS Y POLIZAS, LA ANTIGUA y verdadera casa de Celestino Rettes, siempre sigue en su local San Martín 140, dedicándose a la compra y adelanto de dinero por pólizas y alhajas, pagando siempre más que nadie. Venta de joyas de ocasión. La casa no tiene sucursal. Consulten por cualquier clase de operación, San Martín 140, U. T. 2493, Avenida. v22

COMPRA DE MUEBLES, ROPAS Y OBJETOS VARIOS

A $ 45 trajes, usados 25, objetos U. 1440, L., Libertad 324, Gregorio. v31

A SAMUEL COMPRO MUEBLES, pianos, Ayacucho 417, U. T. 7528, Libertad. v27

A 75 $ trajes, muy usados 55 $, calzados, U. T. 5565, M., Ombú 417. Gregorio. v1f

A ERNESTO, compra muebles, pianos, ropa, U. T. 1558, M. V. Gómez 3443. v29

A U. 4601, LIB., MUEBLES, PIANOS, bañada, compra Melo, Lima 115. v11f

ALBERT, CORRIENTES 1763 muebles, pianos, etc., compro, U. T. 6444 Lib. v24

A U. T. 3350 MITRE, COMPRO MUEbles, pianos, lozas, Castelli 446 v26

A SIMON, Córdoba 1454, compro mueb., pianos, ... Juncal. v24

A BLEJMAN, ANDES ..., U. T. 5170, Mit., compra muebles, pianos y obj. v25

ALTO precio pago muebles pianos, ropa, Andes 376, U. T. 63.., M., Enrique. v25

A SIMON, Cangallo 2145 U. T. 279, M., compra muebles, pianos, ropa. v24

ADOLFO, U. T. 914, Palermo, comp. mueb. Pianos, antigüedades Sta. Fe 4550. v25

A NEER, Anchorena 1167, compro muebl., pianos, ropa, U. T. 6042 Juncal. v25

A RIVERO, compra muebles, pianos, Bolívar 122, U. T. 2891, Avenida. v25

ADOLFO 65 $, traje usado 30, compro mueb., Lavalle 1175, U. T. 7658, Lib. v25

A JAIME, S. Juan 2591, U. T. 5638, M., compra muebl., pianos, ropa. v23

A NAUM, compro muebles, ropa, loza, U. T. 4739, Lib., Rivadavia 2176. v25

ANGEL COMPRA muebles y sueltos, pianos, Corrientes 2364, U. T. 4544, Mit. v25

A U. T. 5886, Mitre, compro muebles, pianos y loza, Canning 241, Vich. v23

ABAL compra muebles pianos ropa y loza, Corrientes 1318, U. T. 6066, Lib. v23

A MANUEL, Catamarca 1500, U. T. 3491, M., muebles, pianos, loza, compro. v22

A ENGLANDER, Anchorena 1167, U. T. 6052, Juncal, compro pianos, muebl. v25

A RAMON, Bermejo 35., U. T. 307, Mitre, compra muebles, pianos. v..

A U. T. 4546, MIT, compro mueb. pianos y ropa, Ecuador 645, Martín. v23

A JAIME, LAVALLE 1846 compra muebles, ropa, objetos U. T. 3551, Lib. v25

A MARTINEZ COMPRO MUEBLES, pianos, Paraná 425, U. T. 7394, Libertad.

COMPRA DE MUEBLES, ROPAS Y OBJETOS VARIOS

A 75 $ PAGA TRAJES, COMPRO MUEBLES, U. T. 5424, Mitre, Mauricio, Ombú 5..8. v23

ALTOS PRECIOS PAGO por ropa, antigüedades, etc., Gorriti 3185, U. T. ... P. v23

A ANGEL, U. T. 2801, M., Corrientes 3327, compro muebles, pianos, bañaderas. v22

BOTAFOGO: compro muebles, pianos, baños, var. U. T. 4957, M. S. Juan 3260. v22

BERTELLI, LARREA 24, compra muebles, pianos, antigüedades, U. T. 3328, Mit. v25

INSTALACION DE ESCRITORIO, usada compro sin comisionistas o muebleros, caja de hierro, biblioteca, escritorio americano, percha, banco, etc., Bittinghoff U. T. 1540, Mitre.

MUEBLES O SUELTOS, etc. compro, Farrado, Florida 519, U. T. 2690, Av. v22

COMPRA Y VENTA DE CARBON, LEÑA Y PETROLEO

AL CONTADO COMPRAMOS CARBON y leña, Suipacha 117.

A LAS FAMILIAS, antes de comprar carbón y leña, soliciten precios a U. T. 1... Flores.

A RAMO SECO PARTIDA 50 TON. ... quido, corralón, P. Mendoza 4111, U. T. 4295, Av.

A FABRICANTES E INDUSTRIALES pidan precio de leña campana a P. Dumonte, Pavón 6247, Talleres, F. C. S., U. T. 31, Lanús. v22

COKE FUNDICION, IMPORTADO, PRImera, vendemos, Suipacha 117.

CARBON y leña de quebracho, venta permanente por vagones, Medrano 342. v23

CARBON FRAGUA ESPECIAL VENDEmos, Suipacha 117.

LEÑA HACHADA, MEZCLA DURISIMA vendemos treinta pesos tonelada, Suipacha 117, Unión 3121, Libertad.

LEÑA QUEBRACHO COLORADO PARA cocina 1000 k. $ 44, carbón 50 k. 5, carbonilla 50 k. 3.50, U. T. 2204, Palermo.

LEÑA ALGARROBO, QUEBRACHO blanco o cualquier otra leña seca, o aerada compro por vagones llegados, ofertas a Canning 2282, U. T. 2102, Palermo. v22

PIDAN carbón y leña, corralón El Imperial, carbón especial 100 k. $ 9; carbón 1a. 30 k. $ 3; carbonilla 30 k. $ 2.40, leña sauce 400 astillas $ 9. U. T. 5866, Mitre. A. Gayol.

VENDO 50 CAJONES NAFTA "WICO" Y "Tito Water" a $ 16.50, Pichincha 1392.

COMPRA Y VENTA DE NEGOCIOS E INSTALACIONES

ALMACENES, cafés buenos, vdo. o permuto, Alsina 489, J. R. Campos. v21

ALMACEN vendo o permuto, bueno, ver b. público J. Solari, Moreno 2300. v10f

ALMACENCITO vendo ocasión, Río Bamba 1025, tratar Canning 3200. v23

ALMACEN central, muy bueno, único, vende Ardáiz, Talcahuano 337. v22

ALMACEN se vende, único en 4 esquinas por cesación de negocio, Monroe 4501. v22

ALMACEN vendo frente a mercado y biógrafo, muy barato, t. Rivadavia 3586. v23

ARMAZONES FARMACIA, CAFE, CIG., carpintería Italiana, Sarmiento 1316. v25

ALMACEN único armaz. casa, cap. 3.000 $ vdo. o permuto, Victoria 1970. v24

A ... comprar, vender o rematar bien cualq. negoc., Gutiérrez; S. José 265. v25

ALMACEN Y FONDA SE vende, Directorio 302. v23

ALMACENES buenos vendo o permuto por casas, Giunta, Alberti 1059.

ALMACEN único 4 esq., armaz. casa, capit. 5.000, vdo. 50 ojo des. Victoria 1970

ALMACEN O CAFE compro de 4 a 6000, pago contado, Vilches; Belgrano 1684.

A BADIA PARA VENDER RAPIDO O rematar con éxito negocios, Suipacha 320

ARMAZONCITO VENDO para cig. o lib., Triunvirato 1093, 8 a 11 y de 3 a 5.

ALMACEN VDO. EN V. URQUIZA, diario 80 $, alq. 60; Darwin 560.

ALMACEN vendo, Pedro Goyena 500, poco capital, buena posición.

A LE CONVIENE vender sus negocios con int. de Sancio, Victoria 2215, U. T. 3560

ALMACEN VENDO, POCO CAPITAL, tratar su dueño, Ensenada 200.

ALMACEN FRENTE MERCADO, INST. casa, 7.000 $, diario 100, vdo., C. Pellegrini 71.

AVISO: pedidos 3 almacenes, 2 cafés, 3 confiterías, 4 lecherías, todo a realizar en 15 días, Suipacha 320, Badía.

ARMAZONES, FARMACIAS, ESCRITOrios, heladoras, baratísimo, carpintería italiana, Corrientes 1953. v25

ALMACEN en buena posición se vende por no poderlo atender Por datos Bermejo 287 v23

ARMAZONES, mostradores, 50 mts., tabique, instalaciones barato, B. Mitre 1870. v23

ALMACEN importante, único, diario $ 300, vendo o permuto, Lobeto, E. Ríos 126. v23

ARMAZONES, MOSTRADORES, ESTANterías, heladeras, por Nalcer, Entre Ríos 233. v22

A VENDER SU NEGOCIO EN 5 DIAS sin gastos, escriba o llame por teléfono 2634 Lib., Rodríguez Peña 87, Corrado. v22

A VENDER VUESTRO NEGOCIO EN 24 horas o rematarlo cobrando el 90 ojo adelantado sin pagar ninguna comisión ocurrir a Belgrano 1684, C. Vilches y Cía.

ALMACEN ESQ. UNICO, FRENTE EST. y plaza Once, poco capital, alq. barato, oportunidad única, vendo por fallecimiento, tratar B. Mitre 2109, Quintana. v22

ARMAZONES, MOSTRADORES ESTAños, heladeras, conservadoras, mesas, sillas, balanzas, básculas, fideeras, paneras, útiles para negocios vendo de ocasión; B. Mitre 2269. v25

ARMAZONES, MOSTRADORES REGIA estantería cedro 13 metros, puertas vidrieras ventiladores, heladeras, arañas, todo barato vdo. de ocasión. Exposición y venta 2o. piso, C. Pellegrini 71.

ATENCION: SI SU NEGOCIO ES ALMAcén, bar, café restaurant u hotel y desea venderlo, visíteme, escriba o llame por teléfono; no le aseguraré la venta en un plazo relámpago, en cambio tendrá Vd. la seguridad de realizar su aspiración a la brevedad posible, con el debido esmero y sobre todo reserva.—Alfredo Plazza, Tucumán 877, U. T. 2731, Libertad. v22

ALFONSIN, SARMIENTO 1646, OCASION hay de todo: armazones, mostradores, vitrinas, cortinados, heladeras, conservadoras, mesas, sillas, balanzas, básculas, estaños, máquinas fiambres, caja registradora, tabiques, cortinados, cajas hierro, muebles y útiles para confiterías, almacén, restaurant, panadería, cigarrería, peluquería, lechería, sastrería, etc.

ARMAZONES, MOSTRADORES, zócalos, billares estaños, paneras, fideeras, heladeras, vitrinas, fiambreras, canceles, máquinas café, divisiones, barandas, tabiques, básculas, balanzas, cortinados, ventiladores, aparejos, mesas, sillas, cajas de hierro, toldos y cualquier mueble y útiles para confiterías, bars restaurants, panaderías, lecherías, etc., vende casa Spina, Corrientes 1427. v23

ATENCION!! COMERCIANTES, ANTES de vender o rematar vuestro negocio, consúltenos. Antes de firmar autorización depositamos el dinero que puede arrojar el remate en el Banco. Hacemos arreglos comerciales con el 20 o o y anticipamos dinero para pagar acreedores. No son promesas como hacen algunos del gremio. Visítenos y rogamos nos haga cumplir lo que prometemos. Si queréis garantizar vuestro remate exigid que todo rematador lo haga igual. Mayores detalles a José Serrao y Cía., Castillo 956 y Rawson 1175.

BAR-BILLARES POR CORRIENTES Y Suipacha, vendo 7000 $, Belgrano 1859.

BUEN café y billares, central, 200 $ diarios, a prueba, Badía, Suipacha 320.

BAR, CAFE, BILLARES, central, se compra; datos Francisco Bianchi; Moreno 1256.

CARNICERIA regia por Santa Fe vendo, alquiler gratis, Lavalle 2211.—Cadós.

COMPRO CUALQ. NEGOCIO CON DEScuento, contado, B. Mitre 2193.

COMPRADORES! Buenos cafés, biógrafos, fondas, cig., carn. vendo Victoria 1690

CIGARRERIA, lotería y mensajería, vendo urgente, Corrientes 1320. v23

CIGARRERIA VENDO urg., poco alq., buen diario, 300 $, E. Ríos 487, dueño.

CASA MODAS, vendo bien instalada y central, tratar Cangallo 1017.

CIGARRERIA central barata, casita sola, vendo, V. Gómez 3153, dep. 2

CIG. librería chiche, 2 pzas. alq. 70 $, vdo. 650 $. Alsina 1527.

CRIADERO DE AVES VS. 7.000, CERCA capital vdo., dueño, Darwin 860.

CIGARRERIA, librería, a prueba vendo $ 850, ver dueño hoy, Moreno 1716.

CIGARRERIA y librería, E. Ríos y Moreno vendo 470 $, part. Belgrano 1405.

CASA DE MODAS bien instalada, con toda comodidad, vendo, Alsina 1490.

CASA DE ELECTRICIDAD Y FONOGRAfos, poco capital, vendo, Pavón 2000.

COMPRO NEGOCIOS CON DESCUENTO, Corrientes 324 v26

CASA PENSION VENDO 2.600 $. 10 PIEzas amueb., alq. barato, Victoria 1970.

CIGARRERIA se vende, cómoda, para cualquier negocio, Sarmiento 1733.

CAFE COMPLETO SE VENDE, BUEN barrio, tratar Corrientes 1880. v23

CAFE BILLARES "PELAYO", 12 años mismo dueño, se vende barato, Av. Montes de Oca 821. v23

CIGARRERIA, LIBRERIA, SALON DE lustrar, se vende frente al nuevo correo, muy barato, Corrientes 221. v28

CAFE billares trabajando mucho, vdo. 6.000 $ o t. socio, Victoria 1970, Pascual. v24

CIGARRERIA, lotería y salón lustrar, vendo, por tener que ausentarme, Corrientes 1765, esq. Callao. v26

COMPRA Y VENTA DE NEGOCIOS E INSTALACIONES

CIGARRERIA, lotería, calle gran movimiento, alquiler 75 $, con piezas vdo., debido a mi enfermedad, Rivadavia 1447.

CASA AMUEBLADA, BUENAS GANANcias a prueba, vendo 4.000 $ o socio, Bonifacio 1559.

CIGARRERIA, LOTERIA, MUY CENtral, vendo 650 $ buena ocasión; Alsina 5a.

CIGARRERIA, lotería en sitio de movimiento, diar. garantido vdo. de ocasión por ausencia forzosa, Rivadavia 1946.

CASA PENSION FAMILIA, DE LUJO, central, 14 hab., vdo. 10.000 $, C. Pellegrini 71.

CAFE, BILLARES, FRENTE MERCAdo, central, se vende por ausentarse un socio, Francisco Bianchi; Moreno 1256.

COMPRO NEGOCIO DE 500 A 1.500 $, pago contado, carta únicamente, Meiss... Av. de Mayo 861. v24

CAFE Y BILLARES por Reconquista vendo ... o tomo socio, Lavalle 2211.—Cadós.

CIGARRERIA, LIBRERIA CON ARTICUlos ..., a una cuadra del Once, se vende por ampliar otro negocio, tratar con su dueño, Rivadavia 2569.

CHANCHERIA DESPACHA 1/2 RES. CON carro y caballo en buen paraje, se vende particularmente, tratar San Antonio 24, Barracas. v23

DESP. pan central, Norte, diario 70 $, 3 pz., casita sola, vendo, B. Mitre 2077. v23

DESPENSA UNICA ESQUINA EN PAlermo vendo, Cangallo 1301. v23

DCHO. PAN, FACTURA, comestibles, vdo, Lima 1154. v23

DESPACHO de pan y facturas, se vendo, Honduras 4170. v23

DESPACHO DE PAN Y COMESTIBLES, se vende, Venezuela 1739.

DESPENSITA de comestibles, diario 70 $, vendo a prueba, dueño, Alsina 2118.

DESPENSITA, REPARTO Y CHARRET, o sin reparto, vendo, Ceballos 1270.

DESPACHO MUY BUENO, ENTRE CONventillos 400 $, vendo, Victoria 1690.

DESPACHO pan y comestibles se vende, b. diario, alquiler 40 $, c. familia, Ceballos 1060

DESPACHO PAN VENDO 70 K. mucha factura a prueba, alq. 40 $, R., B. Mitre 4483. v22

DESPENSA EN FLORES, cap. 6000, venta mensual garantido 4000, alq. 100, vende Ardáiz, Talcahuano 337. v24

DESPACHO de pan, comestibles y otro vendo urgente, por lo que den, por ausentarme, Alvarez 1340

EN IMPORTANTE CIUDAD NORTE DE Pcia. de B. Aires, a 4 horas de tren vendo por no poder atender almacén y fiambrería, con mucha y buena clientela. Por datos Guayanas 5607, capital.

FUNDICION DE HIERRO SE VENDE O se alquila, Fraga 1430-35. v23

FONDA con alojamiento, vdo. muy barata y a prueba, Victoria 1970, Pascual. v24

FONDA, SE VENDE 85 CUBIERTOS, Belgrano 1820, Talleres, F. C. S. v23

FARMACIA bien situada y surtida, vendo barata, sin intermediario, Rivadavia 2463. Gerente. v22

FARMACIAS QUE DEJAN BUENAS UTIlidades, vendo, centrales y pueblos de pvia., Luis Mlames, Av. de Mayo 1485. v23

FABRICA DE MASAS, IMPORTANTE, se compra; datos Francisco Bianchi; Moreno 1256.

HOTELITO, restaurant, chiche, cerca Florida, m. trabajo, Badía, Suipacha 320.

INSTALACION DE ROBLE, SE VENDE, tratar Triunvirato 332, altos. v23

IMPRENTA, vendo tipos, lingotes, etc., baratos, Paraguay 4188.

INSTALACION PARA ZAPATERIA U otro negocio vendo barato, San Juan 4302. v34

IMPRENTA, si desea venderla consulte a Sorrentino, Paraguay 4188, U. T. 2676, Palermo. v26

IMPRENTA CON LINOT., MAQ. 82x1.18, 2 min., guill., abroch, tipos abund., surt. casi nuevos se vende inmej. condic. R. Gómez, Cangallo 3390. v22

LECHERIA vendo, por mucho trabajo, tratar Patricios 899. v23

LECHERIA SE VENDE, TRATAR CANning 3159, se da a prueba. v23

LECHERIA VENDO, TRATAR EN LA misma, Piedras 314. v23

LECHERIA VDO. A PLAZOS, o socio, soy solo, tr. en la misma, Bolívar 1819.

LECHERIA y heladería vendo urgente por fallecim. dueño Alsina 2114, depto. 1.

LECHERIA REGIA, mucho despacho, 600 $ o socio, pagaré a plazos, Bolívar 720.

LECHERIA por Callao, gran despacho, 450 $ o socio 150 $, ver San Juan 1826.

LECHERIA VENDO POR fallecimiento o tomo socio, Rivadavia 1946.

LECHERIA, diario a prueba, vendo 400 $, o socio, con facilidades, Moreno 1716.

LECHERIA vendo, 9 tarros, comodidad para familia; Jujuy esq. Pavón. v24

LECHERIA se vende, venta y tratar en la misma, Corrientes 3778.

LECHERIA CENTRAL vendo 400 $. O socio, facilidades pago, Alsina 1527.

LECHERIA casita sola, 350 $, o socio pagará con las ganancias, Alsina 1822.

LECHERIA FRENTE HOSPITAL, VDO. 800 $, tratar González, Larrea 1419.

LECHERIA frente estación barata, facilidad, vendo, V. Gómez 3153, dep. 2.

LECHERIA vdo. barato o socio, con facilidades, en la misma, C. Calvo 1771.

LECHERIA y HELADERIA, vendo urgente, alquiler 40 $, Rojas 239.

LECHERIA CON O SIN REPARTO, se vende, Pinzón 500, Boca.

LECHERIA 9 tarros 350 $ o socio trabajador alq. 60 $, con pzas., Moreno 1693.

LECHERIAS 250 $ a 1.800, vdo. a plazos o socios sin capital, San Juan 1823.

LECHERIA FABRICA HELADOS, REgia, lado gran biógrafo vendo por ausencia forzosa 1/2 del valor, Díaz Vélez 4151

LECHERIA regia, 22 mesas, diario 145 $, vdo. 1.000 $ o tomo socio, su sueldo 300 $, espléndida, única ocasión, Belgrano 1548.

LECHERIA y chocolatería central, verdadero 5.000 $ o tomo socio, Lavalle 2211.—Cadós.

LECHERIA SE VENDE, PARTICULAR, tratar en la misma, Sarandí 651, No se admiten corredores. v34

LECHERIA, BONITO SALON en pleno centro, vendo 450 $ o socio por ser solo, facilito pago, tratar Victoria 1763.

LECHERIA frente los Tribunales, estoy hace 8 años, vdo. por estado delicado de salud, tratar Rivadavia 1753, cigarrería.

LECHERIA 12 TARROS 350 $ O SOCIO, no vdo. por comisionistas, Belgrano 1885.

LECHERIA ANTIGUA RINDE BUENAS ganancias, a prueba, vendo 1.200 $, Belgrano 1859.

LECHERIA Y LUNCH SE VENDE, Corrientes 2300, tratar en la misma con su dueño. v23

LECHERIA VENDO POR NO PODERLA atender, por tener otro negocio, verla a cualquier hora, tratar con el dueño en la misma de 3 a 6 p. m., Bmé. Mitre 1423.

LECHERIAS: TENGO EN VENTA DESde 300 $ con ganancias a prueba. Otras de más precio a pagar con las utilidades. Vea hoy mismo "La Bolsa", Alsina 1492.

LECHERIA, diario 60 $, alquiler 125 $, con 3 piezas, casa moderna, vendo barata, con facilidad de pago, Ver Alsina 1493.

LECHERIA, chocolatería, regio salón, 20 mesas, vendo baratísima, a prueba o tomo socio, por serme imposible atender solo, doy facilidades de pago, Alsina 630.

LECHERIA Y LUNCH MUY ACREDIT. y con buen diario se vende por ausentarse su dueño. Tratar en la misma, Santa Fe 3223.

LECHERIA CHICHE, pleno centro, deja libres por mes 750 $, toda prueba, ocasión, vendo tirada, por enfermedad, o tomo socio con poquito capital aunque no sea práctico, basta ser honrado y pagará con ganancias, Larrea 434, dep 2, dueño

LECHERIA CHOCOLATERIA, GRAN salón reservado, por Plaza Mayo, instalaciones regias, vendo mitad precio por tener otro negocio que atender, pero prefiero tomar socio para dejarlo al frente, aunque disponga poco capital, doy grandes facilidades pago, siendo persona trabajadora ganará 600 $ mensuales a toda prueba, Belgrano 2230.

NO REMATEN: PRUEBEN A VENDER sus negocios por nuestro sistema único, A. Vecchis y Cía., Rivadavia 1525. v22

NEGOCIO importante, se vende, por retirarse; casa importadora, especialistas en artículos para ciertas industrias rurales, 30 años existencia, capital 400.000 $; ganancia 27 por ciento; facilidades de pago; ofertas a casilla correo 1471. v26

OCASION, PELUQUERIA vendo, por no poderla atender, Alberti 760. v22

OJO! PELUQUERIAS Y MUEBLES BArat. vende Faiivene, Belgrano 2228. v24

OJO! PELUQUERIA vendo, poco capital y poco alquiler, Av. La Plata 1892.

OJO: CARNICEROS: CARNICERIA SE vende, Herrera 1964. v22

OJO, PELUQUERIA VENDO BARATO, 2 toilettes, perchas, etc., Sarmiento 1365.

OJO! VENDO PELUQUERIA 3 toilettes o los muebles, Jujuy 587

PANADERIA BIEN UBICADA, gran mostrador, vdo. 6.500 $, Sarmiento 2211. v23

PANADEROS: a Victoria 1690, nada de engaños, W. B. Zaguleres gn. oficina. v25

PANADERIAS de 2, 3, 4, 5, 6, 7, 8, 9 a 100.000, Pid. a Gutiérrez, S. José 265. v25

PELUQUERIA REGIAMENTE INSTALAda, Vuelo, Perú 350. v34

PANADERIA máq. Mundial, vdo. 3800 $, otra 3200, otra 4000, 9 b., B. Mitre 2077.

PANADERIA gran esq., diario 400 $, garantido, otra 3000 $, vdo., B. Mitre 2077.

COMPRA Y VENTA DE NEGOCIOS E INSTALACIONES

PELUQUERIA SE VENDE, RIVERA 1370 v23

PANADERIAS todo capital y radio, vdo. La Bolsa, Panadería, B. Mitre 2077.

PANADERIA, SARMIENTO 2211, 15 bls., 140 $, contr. 6 años, vdo. de ocasión. v22

PELUQUERIA VENDO, 8 años establecida, 3 sillones, frente cine y tranvía, 250 $, Jorge Newbery 3418. v24

PANADERIAS AQUI Y PUEBLOS 1.000, 2.000, 3, 4, 5, 6 a 100.000 $ vendo, Victoria 1690.

QUESERIA Y ANEXOS, venta mensual $ 3.000, cap. 6.000, vdo. Belgrano 1850.

REPARTO de queso y huevos, se vende; Paraguay 1601. v23

RESTAURANT se vende por lo que den, m. clientela, Venezuela 115. v22

RESTAURANT, a prueba vendo, por disolución de socio, en $ 1.200, o la parte mitad de uno en 600 $, Brandsen 1900. v22

REMATE DE NEGOCIOS, instalaciones, mueb., útiles, mercads., ocasión, Brasil 1241, plaza Const. Ernesto J. Cueli. v22

RESTAURANT PELLEGRINI y Corrientes vendo de ocasión, otro Santa Fe y Callao, diar. 110 $ vendo 900 $ a prueba, Victoria 2316.

SE VENDE UN ALMACEN CON POCO capital, Belgrano 538, Avellaneda.

SE VENDE CAFE, POR ENFERMEDAD, Corrientes 2114. v23

SE VENDE UNA carnicería, Paso 470, por cuestiones de familia. v24

SE VENDE UNA INSTALACION, EN buen estado, Corrientes 625. v24

SE VENDEN las instalaciones del negocio Garay 2849, razón al 2845.

SE VENDE ESPLENDIDA instalación para almacén. Verla y tratar calle Beruti 3901. v24

SE VENDE CARNICERIA O SE ADmite socio con poco capital, calle Melincué 2710, Villa del Parque. v23

SE VENDEN LAS INSTALACIONES DE carnicería, tratar en la misma, Medrano 819, de 8 a 11 y de 2 a 6. v23

SE VENDE reparto de leche de 9 tarros, carro y 2 caballos, tratar Bompland 1186. v22

SE VENDE cigarrería y librería, con instalaciones de cedro, 1000 $; Cerrito 427. v23

SE VENDE un reparto de leche en San Justo de 10 tarros, dirigirse fonda Juan Chico. v23

SE VENDE LAS EXISTENCIAS Y SE ALquila el restaurant Victoria, por no poder atenderlo, Juan M. Fernández, F. C. S. v24

SE VENDE UN ALMACEN, POR NO poderlo atender y se da a prueba, no se admiten corredores, Uspallata 2800, esq. Labarden. v22

SE VENDE FABRICA DE CARROCErías, situación inmejorable, local amplio alquiler módico, con buena clientela, por no poder atenderla su dueño y no ser del ramo, Ayacucho 36-38-40.

TALLER DE PLANCHADO ELECTRICO, se vende, Rioja 438. v22

TALLERCITO MECANICO SE VENDE, torno de 1.10 m., líneas, morsas, banco, máquinas de agujerear, etc., Terrada 40. Flores.

TINTORERIA PARA INDUSTRIA vendo urgente, en cualquier precio, verla y tratar Cnel. García 331 Piñeyro, Avellaneda. v23

TINTORERIA CON TALLER SASTRERía y taller de sombreros, vendo por ausentarme, paraje muy bueno y mucha clientela. Deja 500 $ libres mensualmente, ideal para matrimonio o dos socios, afuera no atiendo intermediarios, S. Peña 190.

VENDA SU NEGOCIO EN EL ACTO ofreciéndolo a "La Bolsa", Alsina 1492.

VENDE CANTINA Y FONDA POR NO poder atenderla, Alcorta 899. v24

VENTA negocios, remates, necesito socio poco capital, Hadía, Suipacha 320.

VENDO TALLER DE LAVADO y planchado con 3 oficialas, Córdoba 971.

VENDO NEGOCIO MAQUINAS DE COser o tomo socio, E. Unidos 1699.

VENDO REPARTO DE HIELO COMpleto, buen carro y 2 caballos Boedo 1925, de 12 a 3 y de 4 a 5 p. m. v23

VENDO INSTALACIONES TALLER afilación, ... HP, ..., San Juan 3796.

VENDO CAFE CENTRAL, ESQUINA, buen diario, a prueba, tratar Covadlo 735, sin corredores. v23

VENDO ARMAZONES, mostr., cajones, sillas, mesas, Express 5 c., divisiones, heladeras, fiambreras, zócalos, cortadora fiambres V. B., balanzas, básculas, pantallas y todo muebles y útiles para cualquier clase negocios, Pueyrredón 358. v24

ZAPATEROS: VENDO TALLER DE CALzado muy acreditado, Carlos Calvo 3902. v25

ZAPATEROS: vendo salón de lustrar, compostura y cigarrería, buena clientela, por no pod. atender, E. Ríos 1530. v22

VENTA de MUEBLES y OBJETOS VARIOS

A LA MUEBLERIA, CANGALLO 1143, en 10, 12 y 14 mensualidades. v23

A CORRIENTES 2451 liquida dormitorios, comedores modernos y sueltos. v25

A dos novios, muebles en 10 a 14 mensualidades, sin recargo, Cangallo 1113. v25

ATENCION: VENDO DORMITORIOS A 90 y 120 $, sueltos, Corrientes 1286.

APARADOR chiche roble, moderno, vendo, Sáenz Peña 1243

A 70 Y 80 $ DORMITORIOS, roperos 35 $ lavat. 20 $ y varios, Rivadavia 2175 v23

A 65 $ JUEGOS DE VESTIBULO Y jardín; Serrano 1275.

A RIVADAVIA 2122, vendo urgente 2 chico dormitorios, ... tos.

ARAÑAS, GRAN LIQUIDACION DE existencias de una casa de artículos, Maipú 65. v25

A EMPLEADOS NACIONALES, DE BANco y alto comercio, muebles en 10 a 14 mensual, sin fiador, Cangallo 1143. v23

AMUEBLAR LA CASA PAGADEROS en 10, 12 y 14 mensualidades, sin recargo; Cangallo 1143. v25

A DOMICILIO EN 24 HORAS TENDRAN los muebles, pagaderos en 10, 12 y 14 mensualidades, Cangallo 1143. v25

A 10 MENSUALIDADES muebles con sólo buenos informes, Mueblería "Colón", Bdo. de Irigoyen 644. v24

A PRECIOS IRRISORIOS VENDE TOda clase muebles de pólizas vencidas, La Guardadora, Suipacha 268.

ATENCION! REGIO DORMITORIO 3 cuerpos, desarme, roble y marquetería, su valor $ 1.800, vendo urgente, por lo que den; Lavalle 954. v25

A COMPRAR MUEBLES, PIANOS, carruajes y mil otros artículos, liquidación judicial en venta particular, remate Taurel, Sarmiento 1118.

A LOS NOVIOS Y A LOS QUE DESEEN amueblar sus casas, vendo gran surtido de muebles, grandes facilidades Casa Goldenberg, Cangallo 946. v23

A INTERESADOS SOLAMENTE VENDE comedor y dormitorio, con marquetería, familia que se ausenta, ... buru 322.

A 80 $ DORMITORIO MATRIMONIAL, comedor 90 $, sala 40 $, guardarropa, muchos muebles sueltos, urg. B. Irigoyen 1374. v23

A PLAZOS MUEBLES
MUEBLES A PLAZOS
Con sólo buenos informes los obtendrá La Positiva, de Astraldi y Vidal, Sarmiento 1042. v24

A MITAD PRECIO VENDEMOS PARTIcularmente, procedentes de embargos y quiebras, varios juegos de comedor, dormitorios, salas y vestíbulos, escritorios, bibliotecas, arañas, cajas de hierro, camas y otros muebles.—Scotti y Cía., Maipú 66.

A CANGALLO 946: LIQUIDO DORMITOrios doble n. a. 220 $, id. ... con marq. y bronce 380 $, juegos comedor 11 piezas 310 $, juegos sala 9 p. 89 a 150 pesos, juegos mimbre fino 90 $. Ver para creer. No olvidarse: Casa Goldenberg, Cangallo 946. v23

BILLARES OCASION, COMPLETOS, inmejorables vendo barato, Salta 525.

BAÑADERA, HELADERA roble, cama y cama al laqué y bronce se vende, Chacabuco 1203, al fondo.

BUTACAS DE GUINDA, DE ORLEANS, buen uso, para biógrafo, se vende a 400, tratar Boedo 875/77.

BUENOS DORMITORIOS EN ROBLE o caoba marquetería, bronces 3 cuerpos, Moreno 3160. v22

BUEN DORMITORIO MATRIMONIAL, macizo, bronce, 190 $, moderno, Moreno 3160. v22

BILLARES NORTEAMERICANOS (únicos legítimos en plaza), equipados con barandas "Monarch" y pizarras de precisión, gran surtido accesorios a precios sin competencia. Cía. Brunswick, Libertad ... a 190, Bs. As. v31e.

CAJAS DE HIERRO IMPORTADAS y del país, liquido, Maipú 65. v25

CAJAS DE HIERRO liquidamos, Maipú 294. v22

COMEDOR con vitrinas laterales, desarme, marquetería y bronce, Moreno 3160 v22

CARPINTERIA BULNES 551, vende comedores, dormitorios listos, muy bar. v22

COMEDOR, VITRINAS, VERDADERA ocasión 840 $, carpintería Bulnes 551

CAJAS HIERRO 30 DIFERENTES MEdidas remato hoy 8.30 p. m., Av. Mayo 1036.

CAMAS RICAS, LAQUE, CAOBA, bronce desde 35 $, vest. bambú 55, Cangallo 855. v23

COMEDOR $ 90, dormitorio $ 80, sala $ 45, guardarropa 40, vendo urgente; S. Juan 3264. v25

COMEDOR, 3 DORMITORIOS, 3 CAMAS bronce, máquina Singer, colchones, carpeta, piano, ropero, mesa, sillas, vestíbulo, cómodas, cuadros, baño, fonógrafo, aparador vendo sueltos, particular, Salta 564. v25

DORMITORIOS 145, MESITA DORADA 45, bibliot. 48, escrit. 35, Cangallo 855. v23

DORMITORIOS 70 $, comedor 90 $, muebles sueltos, vendo; B. Irigoyen 1326.

DORMITORIO, COMEDOR, escritorios, camas, mil artículos para familias. Exposición y venta 2o. piso; C. Pellegrini 71.

VENTA de MUEBLES y OBJETOS VARIOS

DORMITORIO 3 cuerpos caoba, macizo, bronces, moderno, 325 $, vdo. Moreno 3160. v22

DORMITORIO CITRONIER FINISIMO, desarme, ropero ancho 220, lunas laterales, bronce francés, vendo urgente, pesos 1200, Moreno 3160. v22

ESCRITORIOS, BIBLIOTECAS, archivos, juegos cuero, liquido, Maipú 65. v25

ESPEJOS grandes, sala y consola, 50 $, ocasión, Victoria 981.

ESCRITORIO vendo, juego completo roble a interesado únicamente, Humberto I 1853, depto. 12.

ESCRITORIOS, BIBLIOTECAS, ARCHIvos, juegos cuero remato hoy 8.30 p. m., Av. Mayo 1036.

ESCRITORIOS, bibliotecas, jgo. de cuero, papeleras, no compren sin antes consultar mis precios, Fabbio, Maipú 224. v29

EN MIL PESOS VENDO PARA FIN DE mes, los muebles del departamento que ocupo con mi familia, Juncal 2900, 1er. piso, izquierda, verlos y tratar de 8 a 4 p. m. v23

FAMILIA QUE SE RETIRA DEL PAIS vende todos sus muebles: dormitorio cedro con adornos bronce casi nuevo, sillas de Viena, mesa, cómoda, camita cedro guardarropa, etc., Jorge Newbery 3644, tranvía 94, 96, 96 y 97. v23

GUARDARROPAS de toda clase y tamaños, ... liquido, Lavalle 954. v25

JUEGO DE COMEDOR y dormitorio en roble, muy buenos, vende familia, por ausentarse, Castro Barros 1225. v21

LAVATORIO PARA PELUQUERIA SE vende, barato, Maipú 224. v23

LINOLEUM Y HULE PARA PISO DESde 4 $ mtr. cuadrado, colocado; caminos y alfombras de todas clases y medidas, precios módicos, Tapicería Boltano, Rivadavia 1916. v23

MUEBLES A PRECIO DE FABRICA EN "Unión Fabricantes", Suipacha 334. v31

MUEBLES EN 10, 12 Y 14 mensualidades, Cangallo 1143. Visiten la casa. v25

MESAS vestir nuevas, gran espejo, ocasión, 60 $, Victoria 981.

MUEBLES VENDO POR AUSENTARme al campo, Demaría 4477.

MUEBLES OCASION, comedores, dormitorios juegos sala remato hoy 8.30 p. m., Av. Mayo 1036.

MUEBLES A MITAD DE PRECIO QUE a plazos, visite nj. exposición en Cangallo 855. v23

MUEBLES A 10 MESES DE PLAZO, gran surtido, precios económicos, operaciones resueltas en el acto, Corrientes 3190, casi esq. Anchorena. v25

MUEBLES A 10 MESES DE PLAZO, gran surtido, precios económicos, operaciones resueltas en el acto: Corrientes 3190, casi esq. Anchorena. v27

MUEBLES, SOCIEDAD COOPERATIVA Fabricantes de muebles, sin intermediarios, precios de fábrica. Los más bajos en Buenos Aires. Pidan presupuestos, Maipú 216.—Gerente, D. Díaz Sáenz. v21

MUEBLES, CASA MAIPU, MAIPU 257. La que más barato vende. Hace el 10 por ciento de descuento sobre cualquier presupuesto de otras casas. Consulten sus precios y se convencerán. Acuerda créditos en condiciones convencionales. v31

MUEBLES A CREDITO, R. DIAZ y Cía. 630 SARMIENTO 636
Precio fijo, marcados con números a la vista.
Condiciones liberales y plazos convencionales.
Operaciones resueltas en el acto.
Exposición inglesa, fundada el año 1887. v31

MUEBLES FINOS A MITAD PRECIO, en venta particular, procedentes de embargos y asuntos judiciales, varios juegos dormitorios, comedores, juego de sala, juego de cuero para escritorios, cajas de hierro del país y extranjeras, arañas eléctricas, escritorios, bibliotecas, obras de arte, artículos para regalo. Es de su conveniencia vis. la Casa Fabbio, Maipú 224. v24

MUEBLES... MUEBLES... MUEBLES Sarmiento 746, Terza Hnos. La casa que hoy más conviene para comprar es la fábrica, que ganará tiempo y dinero. Para convencerse de la verdad, visite usted hoy mismo nuestra exposición de ventas. Dormitorios y comedores de roble y caoba, tres cuerpos a 140, 180, 200, 250, 280, 300, 400, 500 y 600 $. Los del interior consulten Catálogo No. 19. No olviden, Sarmiento 746, Terza Hnos. v23

MUEBLES LA FRANCO ARGENTINA.— Rivadavia 2579. Aprovechen nuestra liquidación, que será hasta fin de mes, para comprar a precios de fábrica. Damos facilidades en el pago. Dormitorios macizos, $ 75, dormitorios macizos, para matrimonio, 185 a 250 $; comedores macizos, 8 piezas, $ 125 a 215. Comedores roble macizo, 12 pzas., $ 280 a 550; vestíbulos mimbre, 6 piezas, $ 29 a 120. Gran surtido en muebles sueltos a precios baratísimos. Soliciten catálogos Embalaje y conducción gratis; Rivadavia 2579. v26

MUEBLERIA "EL SOL" — L. TORET "Aceptamos cualquier oferta" — 1117 Corrientes 1118, esq. Cerrito, 20 ojo de rebaja de otros presupuestos.

Dormitorios combinados macizos. .	$	75
Id matrimonio, 7 pzas. .	"	125
Id 3 cps. c. roble, 9 pzas. .	"	215
Comedores combinados macizos.	"	95
Id 3 cps. p. campo 12 pzas.	"	195
Id id id bombé roble id.	"	255
Juegos de mimbre completos, desde.	"	25

La más surtida, que vende más barato "Pidan presupuestos". Catálogo, embalaje y transporte gratis. v22en

MUEBLES (Casa Moreau) MUEBLES 668 Cangallo
UNICAMENTE EL AÑO CON GRANDES REBAJAS SOBRE LOS PRECIOS.

Dormitorio matrimonio. .	$	149
Id dormitorio c. roble, estilo Imperio	"	235
Comedor c. roble flor., holandés. .	"	180
Comedor roble con vitrinas.	"	250
Juegos de sala medanos, desde.	"	85
Juegos vestíbulos roble, completos	"	125

Gran surtido en escritorios, juegos de cuero, bibliotecas, juegos de mimbre, etc.
MUEBLES DE CAMPO MUY BARATOS! GRATIS: Catálogo, embalaje, conducción—A. DE ROSA y Cía., 668 Cangallo 668 v23

NO PIERDA TIEMPO". LA CASA MASSA Scorza y Sívori, Sarmiento 355, liquida a precios sin igual, comedores, dormitorios, vestíbulos, juegos de mimbre, salas, arañas, escritorios y una gran cantidad de objetos surtidos.

OJO PELUQUEROS! MUEBLES finos de peluquería vende barato la fábrica de Domínguez; Montevideo 164. v24

OJO PELUQUEROS! Toilettes de lo más fino a lo más barato, sillones a 10 $ y N. Americanos, Lavalle 3249, J. Ferrer v22

OJO, PELUQUEROS! liquidación de toilettes, lavatorios, sillones, mesas, perchas, letreros luminosos, mostrador y ... de cedro; Estados Unidos 2300. v22

OJO, PELUQUEROS! VENGAN A EXAminar mis muebles y cotejen mis precios, toilettes norteamericanos, lavatorios, sillones especiales y toda clase de instalaciones finas para peluquerías vendo regalado, fábrica J. Mendía, Rincón 148. v24

OJO, PELUQUEROS! LOS PRECIOS MAS baratos y los muebles más finos los encuentra Vd. en la gran fábrica de Fallvene, surtido permanente de toilettes, mesas, espejos, sillones, lavatorios, cajoneras, vidrieras, divisiones, etc. Embalaje y conducción gratis. Visitad o pedid precio, Depósito, Belgrano 2228. v22

PIANO ESPLENDIDO CRUZADO BRONce, cas. nuevo, vdo., Corrientes 1792. v23

PIANO PRECIOSO DE COLOR, poco uso, vendo ocasión, Córdoba 3246. v22

PIANO alemán vendo forzoso, rico dormitorio citronier y sala, B. Irigoyen 469

PIANO BUENO, 3 PED., otro estudio, barato, Corrientes 3707. v22

PIANOS DE CONFIANZA, diríjase a la casa Borgarello, B. Mitre 972. v22

PIANO, 1/4 COLA, de color, vendo barato, y máq. escribir, Paraguay 4188

PIANO BUENAS VOCES, ARMAZ bronce vendo, fac. pago, Rioja 786.

PIANO NUEVO, CRUZADO bronce vende de familia, ocasión; Chacabuco 1037

PIANO VENDO A FAMILIA POR AUsentarme, Rivadavia 1934, piso 10.

PIANO RICO VENDE familia, barato, por ausentarse; Salguero 696 v25

PIANO PLEYEL DE LINDAS VOCES, vendo en 200 $, Venezuela 650.

PIANO P. concierto g. formato, 3 p., otro $ 170 vendo p. p., Belgrano 3452.

PIANO CASI NUEVO, VENDO, SCHNEIder y Medina, E. Unidos 1626

PIANO MUY LINDO VENDO 350 $, PARticular, Entre Ríos 926. v23

PIANO RONISCH, 1/4 COLA, NUEVO, poco uso, vendo ocasión, Salta 181.

PIANO DE COLOR, RICAS VOCES, grande, vendo 300 $, Victoria 3163

PIANO GRAN FORMATO, VENDO, pasaje Piedad casa 10, dep. 4

PIANO "OTTO", GRAN FORMATO, cuerdas cruzadas, vendo México 3071

PIANO GRAN FORMATO, cuerdas cruzadas, concierto, vendo Loria 847.

PIANO DE ESTUDIO SE VENDE EN 100 pesos, Lemos 169, Chacarita

PIANO ALEMAN, gran formato, de concierto, vende ocasión; Sarmiento 17..

PIANO VENDO ALEMAN CRUZADO EN bronce 3 pedales, Sarandí 1279.

PIANO LINDO para estudio vende familia en 220 $. Venezuela 759.

PIANO vendo baratísimo, familia Tucumán 1310

PIANO ALEMAN, VENDO TIRADO, sala 65 $, dormitorio 70 Bdo. Irigoyen 469

PIANO COLOR "PARIS" VENDO 250 $ a familia, Don Cristóbal 620 esq. Rioja.

PIANO ORTIZ CUSSO NUEVITO, riquísimas voces, vendo 620 $, Cangallo 1336.

SE VENDEN VARIOS MUEBLES Y UNA piel de chinchilla, Av. San Martín 1271

VENDO bañadera HIERRO ENLOZADA 6 pies, Humahuaca 3935

VDO. 3 dormit., comedor, ropero, aparador, guardarropa, camas, Piedras 924

VENDO LOS MUEBLES de un departamento, Talcahuano 231, 3er piso

VENDO JUEGO de vestíbulos y otros objetos; Victoria 1493.

VENDO BARATO dormit. comedor, baño, cama bronce; S. Juan 3294

VENDO DORMITORIO MATRIMONIO, cama bronce, ropero cedro, 3 cuerpos y alquilo pieza, Córdoba 685. v23

VENTA de MUEBLES y OBJETOS VARIOS

VENDO ESCRITORIO ROBLE, PERCHA de vestíbulo, y útiles de escritorio, verlos Lavalle 1826, de 1 a 5.

VENDO BILLAR DE CARAMBOLA, CON bolas y 6 columnas, con ménsulas de bronce, niqueladas, p. $ 110, Santa Fe número 5202. v22

VENDO URG BARATO COMEDOR soberbio y 2 dormitorios roble, poco uso, otro caoba, sala, vestíbulo, escrit. N. A., cama y cuna bronce, baño loza; otros sueltos, juntos o separados, Bernardo de Irigoyen 1378 v23

VENDO BARATO, COMEDOR completo, dos dormitorios, caoba y citronier, otro roble, casi nuevos, sala, vestíbulo bambú, heladera, escritorio, biblioteca N. A. consola, baño, lavatorio enlozado, caja hierro, cortinas, cuadros, arañas, y varios; San Juan 3260. v25

AVISOS COMERCIALES

ASOCIARIAME A PERSONA que tenga estanzuela con vacunos, deseo aumentarlos, Carbajal, Perú 3.4. v22

A COMERCIANTES con responsabilidad, pueblos y ciudades, concedemos exclusiva, artículo excepcional, buena utilidad, casilla correo 1649.

AVISO QUE HE COMPRADO el negocio de cigarrería de la calle Alsina 1485, por reclamaciones ocurrir al mismo, dentro el término de 3 días. Antonio Franchi. v22

AVISO AL COMERCIO QUE VENDIMOS nuestro negocio bajo la firma Pappaiconomos y Violante, de tintorería, B. de Irigoyen 652. Reclamaciones 3 días. Compradores: V. Jordá y Cía. v23

AVISAMOS AL COMERCIO QUE HEmos comprado a los señores A. D. Sánchez y Cía., el negocio de zapatería calle Pichincha 272, reclamaciones al mismo por el término de tres días a Primón y Sastre. v24

AVISO AL COMERCIO QUE CON INtervención del balanceador y rematador público señor Ricardo Galeano, escritorio Moreno 2834, he vendido al señor Román Fernández mi negocio de almacén de comestibles Chile 2126, para reclamaciones tres días. Buenos Aires 21 enero 1919, vendedor: José Viñuales. v24

AL COMERCIO: AVISAMOS QUE HEmos disuelto la sociedad que giraba bajo el rubro de "Conca y Balbiani" establecidos con negocio de restaurant, en esta capital, calle Boedo 925, haciéndose cargo del negocio el Sr. Nazzaro Conca. Reclamaciones dentro de los tres días de la fecha. Buenos Aires, enero 21 de 1919. Sres. Nazzaro Conca y José Balbiani v23

AL COMERCIO — AVISO QUE CON INtervención de los balanceadores públicos J. R. Campos y Cía, oficinas Alsina 489, U. T. 154, Avenida, Coop. T. 3518, Central, he comprado a los señores Miguel Costas y Cía libre de todo gravamen el negocio de almacén y bar, calle Boedo No. 857 esq. San Ignacio.—Reclamaciones tres días.—Comprador José Cerviño, Bs. As., enero 20 de 1919. v22

AL COMERCIO. — AVISO QUE BAJO inventario-tasación, practicado por el balanceador y rematador público señor Francisco Bianchi, escritorio Moreno 1256, U. T. 201, Libertad, he vendido al señor Esteban Chisotti, el almacén de comestibles y bebidas, situado calle Colodrero ..., esquina Cabot. Los que se consideren con derecho a reclamaciones, se presentarán dentro del término de 3 días, a contar de la fecha. Enero 18 de 1919. Juan Caretta. v22

AL COMERCIO AVISO QUE BAJO INventario y tasación practicado por el balanceador y rematador público señor Miranda Ardáiz, oficinas Talcahuano 367, U. T. ..., Libertad, he vendido al señor José ...dez las existencias de mi negocio de almacén al por menor sito en esta Capital, calle Piedras No. 1995 esq. Martín García. Se atienden reclamaciones contra el expresado negocio dentro de los tres días de fecha.—Buenos Aires, enero 22 de 1919.—Eduardo Martínez. v24

AL COMERCIO. — AVISO que bajo inventario-tasación practicado por el balanceador y rematador público señor Francisco Bianchi, escritorio Moreno 1256, U. T. 201, Libertad, he vendido al señor Jerónimo Ghiglione el almacén de comestibles y bebidas, situado en Avellaneda, Pcia. de Bs. Aires, calle Gral. Mitre 1534/40 esq. Manuel J. Ocantos. Los que se consideren con derecho a reclamaciones se presentarán dentro del término de 3 días, a contar desde la fecha.—Enero 18 de 1919. — José Matamoro. v22

AL COMERCIO: AVISO QUE CON INtervención del balanceador y rematador público señor Alfredo Piazza, escritorio Tucumán 877, U. T. 2731, Lab., y por escritura pública he vendido al señor Manuel Olives, mi negocio de confitería, café y billares denominado "Colón de Flores", sito calle Sud América núms. 30 y 36, los que se consideren con derecho a reclamaciones contra dicho negocio, pueden formularlas entre los tres días de la fecha.—Buenos Aires, 21 de enero de 1919.—Francisco Moreno.

AVISO AL COMERCIO: CON INTERvención del rematador y balanceador público señor Enrique F. Milani, escr. Talcahuano 481, que desde esta fecha queda disuelta la sociedad que giraba en esta plaza bajo el rubro Gregori y Macchi, en el negocio café y bar, calle Corrientes 3230, haciéndose cargo del activo y pasivo el socio señor Pablo F. Macchi. Las reclamaciones serán atendidas dentro de los tres días de la fecha.—B. Aires, enero 21 de 1919.—Socio vendedor: Alejandro P. Gregori; comprador: Pablo F. Macchi. v23

AL COMERCIO AVISO QUE BAJO INventario y tasación practicado por el balanceador y martillero público señor Juan Solari, escritorio calle Moreno No. 2200, que desde esta fecha queda disuelta la sociedad que giraba en esta plaza bajo el rubro de Juan Onetto y hermanos en el ramo de almacén de comestibles y bebidas, calle República No. 3201 y esquina a la de Pinto No. 3620, haciéndose cargo del activo y pasivo los socios Ernesto y Esteban Lauro Onetto hermanos; los que se consideren con derecho a alguna reclamación, deberán presentarse en el término de tres días a contar desde la fecha, pasados los cuales no serán atendidos.—Bs. Aires, enero 22 de 1919.—Socios compradores: Ernesto y Esteban Lauro Onetto Hnos.—Socio vendedor Juan Onetto. v24

COLABORADOR CON 10.000 $ PARA IMportante industria en marcha, 50 ojo de beneficio garantido, por carta J. A. Lanz, Sarmiento 643.

NECESITO SOCIO CON MUY POCO capital para aumentar la producción de industria jabonera, informes Fonseca 310, Vélez Sársfield. v23

SOCIO PARA DEPOSITO Y VENTA DE autos, necesito, 2000 $, ... 418.

SOCIO 2.000 $, PRECISO PARA AMUEblada, buenas ganancias, Belgrano 1851

SOCIO PARA PARQUE DE DIVERSIOnes, necesita con 2.500 $, grandes ganancias, Cochabamba 2281.

SOCIO CON 3.000 $ PARA ESTABLECER café y billares, necesito, tratar Tacuarí 421, de 3 a 6 p. m.

SE OFRECE socio capitalista para depósito de vino o lechería y almacén o café, dirigirse Sarmiento 12.., Avellaneda, de 1 a 4 p. m., A. M.

SOCIO CON $ 2000, se garante $ 500 libres mensual, persona seria, para escritorio comercial muy acreditado, Belgrano 1684.

COMPRA y VENTA de FONOGRAFOS MAQUINAS de ESCRIBIR y de COSER

A SALTA 676, COMPRA TODO EL año gramófonos, victrolas y discos. v27

A 25 $ FONOGRAFO CON 6 PIEZAS, discos dobles $ 1.20, vende, Salta 676. v29

DOS MAQUINAS COSER SINGER VENdo muy baratas, casa particular, Salta 564. v25

FONOGRAFO grande, nuevo con 40 piezas, regalo por crisis en 45 $ Callao ...

MAQUINA Singer escritorio, ... central bobina, 35 $, vendo E. Unidos ...

MAQUINAS DE APARAR vendo 2 en perfecto estado, Bolívar ... dep. 2 ...

MAQ. DE COSER LIQUIDO BARATO, San Juan 3623.

MAQ. escribir Underwood ... en $ 50, vdo 25 ...

MAQUINA DE BORDAR CORNELY se vende, Carlos Calvo 1524.

MAQUINA SINGER escritorio, ... otra sencilla 25 $ ...

MAQ. SINGER APARADOR SASTRE Y modista, liq. barato, E. Ríos 958.

MAQUINA DE COSER SINGER VENDO y otra de modista, ... por 10 $ ... 468, Flores.

MAQUINAS DE ESCRIBIR todos sistemas. Pida catálogo. Gran taller de composturas, Cía. Nac. de Máquinas de Escribir. San Martín 318, U. T. ..., Avenida

MAQUINAS de escribir de ocasión de ... [illegible] ... general, U. T. 3813, Libertad.

MAQUINAS de ESCRIBIR, ocasión, tenemos ... papel carbónico, cintas ... taller de composturas ... importadora San Martín ... Avenida Frente "La Nación".

POR CIERRE DE NEGOCIO LIQUIDO 248 discos nuevos a ... Alsina 2130.

SE VENDE MAQUINA Singer ... nueva, Independencia ...

UNDERWOOD, REMINGTON ... quinas escribir usadas ... garantidas, hacemos ... barato que nadie, Emp ...

VENDO MAQUINA DE ESCRIBIR ... nueva, escritura ... Froncone, Giribone ...

VENTAS VARIAS

ARPILLERA casi nueva y flejes, todo ... vdo., Tucumán ...

ARPILLERAS, RECORTES NUEVOS Y ... compramos, Defensa 1200

A ... DEL REMATE DE AYER ... plaza Constitución A. Braagh y Cía.

A VENDO BARATISIMO BORDALE ... vino blanco y ... tinto reserva y común, 20.000 litros ... francesa; Larro y Moyano, Solís 146, U. T. 8091, Libertad. v28

VENTAS VARIAS

A LOS REPARTIDORES, escarbadientes vendo, buena ganancia, Montevideo 184. v25

ATENCION: PINTURAS RECIEN LLEgadas hermosísimos colores para todo uso, barnices, esmaltes, baratísimos; antes de pintar su casa o cualquier cosa, pase a ver y comprará, The Barbicane Co., Victoria 1770.

ALEJANDRO SCHOO (HIJO) y Cía.— Bmé. Mitre 569.
VENTAS EN COMISION
Ventiladores John, para chimeneas, galpones, etc. Artículos para jardín, bancos, jardineras y otros, 1.000 roldanas de 7 a 10 centímetros, zapatillas uruguayas y zapatos de lona, 4.000 kilos hierro estampado para herrería artística.

BOLSAS 2o. uso, avena, vendo 1.000, oferta Brasil 3331 v22

BOTE A VELA, 12 PIES, NUEVO, VENdo barato, Las Casas 3847, Baleto. v22

BOMBO DE LAVAR Y MOTOR, VENDO, Entre Ríos 492. v24

BASCULA GRANDE, OTRA CHICA, ambas poco uso, vendo M. de Oca 23.

BALANZAS TOLEDO nuevas a 200 $ papel vendo, San Martín 140 v25

BARANDA DE BRONCE PARA MOStrador, vendo barato Maipú 224. v23

BOLSAS! TRIGO, MAIZ, AVENA, USAdas, Damianovich, Chile 822

BASCULAS DE 100 K. A 2.000 K. DE TOdas marcas, ocasión, Pueyrredón 358. v24

BALANCINES, REMACHADORAS y máquinas de cortar suela a fuerza motriz, se venden, Rincón 1321. v23

BASCULAS DE 1.000, 500 y 300 kilos semiadas Bianchetti, vendo, Rawson 258. v23

BOLSAS PARA CEREALES, hilos, tengo stock permanente, S. Wellish, Sarmiento 316. v26

BOLSAS para cereales, se venden, trigo, maíz, 0.72, avena 10.000 a 0.77.—Prado y Rivada; B. Mitre 318. v23

BOLSAS TRIGO NUEVAS, TENGO CANtidad, entrega en el día. Por carta, Giselli, Dulce 1010.

BANCO PARA LUSTRABOTAS CON PIE de bronce, otros para carpintero vendo baratos, exposición y venta 2o. piso, C. Pellegrini 71.

BOLSAS VACIAS SE VENDEN, DE avena, de 3.000 a 100.000 y demás cereales a precio reducido, Merlo 1872, U. T. 1112, Flores. v22

BOLSAS VENDEMOS PARA TRIGO, nuevas, lino, maíz y avena las mismas clases, primer y segundo uso. Existencia permanente. Atenderemos cualquier pedido telegráfico cargando en el día, Masotto, Piedras 75, U. T. 232 Libertad. v23

CINEMATOGRAFOS, LAMPARAS resistencias, repuestos varios, San José 344.

CAÑOS MANESMANN DE 3", VENDO barato, Aráoz 118 v23

CERA DEL CHACO VENDO EN LOTE, a $ 0.70 kilo, Salta 335. v22

CERA CARNAUBA, VENDO PRECIO reducido, Salta 335 v22

CAÑOS, TRASMISIONES, CHAPAS varias medidas, ... Cochabamba 1483. v22

CAJONES de auto ... vendo, B. Mitre 1146 v24

CAJAS REGISTRADORAS NATIONAL NUEVAS $ 450, vendo casa Vaccaro, Salta 162.

CINCO MIL BOLSAS avena usadas, tengo disponibles, P. Nieva, Venezuela 1177, U. T. 1195, Libertad.

CAJAS REGISTRADORAS National vendo de ocasión, Maya y Cía., San Martín 240. v25

CABLES INGLESES LINGAS, SOGAS, costa y precios excepcionales, Victoria 827.

CIGARROS TOSCANOS MARCA "SATAnás", a casa mayorista doy concesión para la venta por carta Boedo 1362.

CARNE ESPECIAL DE POTRILLO 0.10 a 0.25 kilo y tasajo vendo por mayor y menor, Sarmiento 8140, U. T. 5650, Mitre.

CINEMATOGRAFO PATHE F., completo o por separado, vendo, Anchorena 682.

CORTADORAS de fiambres Van Bukil's, cuchillas, 1/2 valor, vendo, San Martín 240. v25

CAÑOS MANNESMANN EN PERFECTO estado, primer uso, venta permanente de 4 1/2, 3 y 2 pulgadas. No se admiten corredores, Aráoz 2937. v22

CAJAS REGISTRADORAS NATIONAL de ocasión, vendo La Maquinista, San Martín 343, frente "La Nación", Telef. 4231, Av.; taller especial en composturas.

ESTAÑO PURO EN LINGOTES VENDO, Sáenz Peña 137.

ESTERAS DE TODAS clases y medidas, desde $ 2.50, casa de alfombras, Rivadavia 1915. v23

FLEJES VENDO DE 1 1/4 Y 1 1/2; Corrientes 3921.

FABRICANTES DE MUEBLES, CARPINteros: roble sud americano muy seco a 38 centavos el pie, Córdoba 3721. v24

FOTO, MAQUINAS 30x40, 13x18, OBJ. Kacke, Goerz, etc., fundes y mueb. galería, vdo. Medrano 577, t. de composturas.

FOTOGRAFOS, VENDO LAMPARA especial retratar de noche, única oportunidad, y 1 cámara 18x24 comp., Córdoba 911.

FUNDAS RICA CRETONA, JUEGO 15 $, piano 15 $. Se atiende por carta o teléfono, Venezuela 826, J. Despax, U. T. 2250, Libertad. Se llevan muestras a domicilio.

GUITARRA BUENA, FABRICACION española, con estuche, vendo 120 $, Santa Fe 1544. v23

HELADERA 6 PUERTAS, CEDRO, VENdo, Belgrano 2244.

HELADERA LUJOSA, espejos, americana, familia 85 $, Victoria 987.

HIERRO ANGULO, planchuelas y tirantes I, trasmisiones, caños y tanques, vendo a cualquier precio, Camargo 702. v22

HIERRO REDON, DE 2 1/2" Y 3", plan. de 3"x3/8, chapa No 14x1.10 por 3 metros, vendo, Patricios 1447.

LIQUIDO 10.000 KILOS soda cristal, Cochabamba 1483, U. T. 2909. B. O. v23

MIL K. HIERRO L. de 3' por 1 1/2' liquido, Santa Fe 1580. v22

MAQUINA REGISTRADORA NATIONAL se vende barata, A. Brown 1344. v22

MOLINO a viento con torre, caños y cilindro vendo en $ 330, Ecuador 60. v23

MICA EN PLACAS Y POR KILO, TUBOS de mica baratos, The Barbicane Co., Victoria 1770.

MOLINO VENDO AER MOTOR TORRE 10, pie rueda 10, tanque 2000 ... Podernera 154.

MOLINOS DE PIEDRAS, CERNIDORes, ... y motores se venden, Bdo. de Irigoyen 599.

MOLINOS AERMOTOR R. 8 Y 10x35, Guanaco R. 6x20, varios tanques galv. Vera 602.

MOLINOS A VIENTO a $ 120, tanques australianos de 4x10' a $ 23 la chapa, caños y cilindros liquido, Triunvirato 186. v23

OJO VENDO TOLDO $ 1/2x6 1,2, Pocitos, Brasil 2575.

OCRE COLORADO, 20 CTS. EL KILO, en partida fuerte, 133 San Martín 503. v23

PARA LUSTRAR MUEBLES se venden cañas y recortes de punto blanco y ... nuevos, Chiclana 3282. v23

PUERTA DE BAR Y LETRERO LUMInoso vendo barata, Benito Juárez 3915, Villa Devoto.

QUESO VENDO 500 KILOS, ESPECIAL para rallar, a $ 1.20 k., Lerma ...

RECORTES BRONCE Y COBRE, VENde Sáenz Peña 137.

RIELES TIPO F. C., NUEVOS, CON accesorios, de 25 k., 6 kilómetros, vendo; ... 414. v24

RIELES EN BUEN ESTADO SE VENDE, ... 90 metros y 3 1/2 alto, ofertas a ... 664. v24

SE VENDE ARPILLERA fina y gruesa, ... 3282. v23

SE VENDEN ZORRAS, chapas acero y ... en buen uso, Ambato 2957 v22

SODA CRISTAL MUY BARATO VENDO ... 1434. v22

SE VENDEN 2 COCINAS ECONOMICAS, muy baratas, San Juan 2300. v22

SE VENDE UNA CAJA EN ESQUELEto de milord, Sáenz Peña 1955.

SE VENDE ventilador de corriente continua en buen uso, tr. Vieytes 1565. v22

SE VENDEN BOLSAS NUEVAS y usadas, Triunvirato 832, A. Lucini. v23

SE VENDEN 6000 LATAS DE NAFTA flamante, Senillosa 830.

SE VENDE NORIA A TORRE DE 32 ..., rastra 16 discos y para buey, ... estado, tratar Florida 929.

SE VENDE UNA COCINA ECONOMICA y ... una máquina para café, ... 1082.

SODA SOLVAY MEDIA LUNA, SODA ... de 76 grados, carbonato de ... 96 ojo y potasa negra, Curapaligüe 83, U. T. 2051, Flores. v22

TANQUES 20 SIF. C/C, VENDO ..., ...ñartú 446. Sobrón. v22

TANQUE NUEVO, CON MAQUINA SE vende ... 1086.

TOLDOS Y CORTINAS de lona, instalaciones a precios mód., Rivadavia 1915 v23

TANQUES AUSTRALIANOS Y MOLINOS ocasión liquido, Pueyrredón 413 v22

TANQUES AUSTRALIANOS, chapas de ... 4x10' a $ 23 c/u, vendo, Ecuador ... v23

TANQUES GRANDES Y CHICOS, todas clases, verdadera liquidación ... 970. v22

UTILES DE ESTANCIA Y CHACRA ... Santa Fe 1580. v22

VENTILADORES STANDAR 4 PALAS vendo, Salta 152.

VENTILADOR corr. continua 110 voltios se vende, Lavalle 2626.

VENTILADOR CORRIENTE continua a ... se vende, Fco. Lacroze 3955 v23

VENTILADORES, motores eléc., máquinas vendo, Victoria 2471. v31

VENDO PARTIDA LANA, PARA COLchones, barata, Salguero 855

VENTILADORES CAMBIO PARA CUALquier corriente y composturas, Calle ... v23

VENTILADORES oscilantes, 16 pulgadas, alternada, a $ 55, garantidos y de techo Standart, Sgo. del Estero 1042.

VENTAS VARIAS

VENDO O REGALO 2 VENTILADORES c. c. y alt., Paraguay 2026, urgente.

VENDO BOLSAS VACIAS, BELGRANO 967.

VENDO COLECCION completa de "Fray Mocho", Lavalle 335, Avellaneda. v22

VENTILADORES MARELLI y Standart de techo, 4 palas, 50 $, Sarmiento 2256.

ZAPATEROS: SE VENDE TODA CLASE de artículos de almacén de suelas, Mendoza 2684, Belgrano. v28

COMPRAS VARIAS

A DENTADURAS USADAS, COMPRO, 0.30 cada diente, B. Irigoyen 995. v23

A COMPRO dentaduras postizas usadas, $ 0.30 cada diente, Corrientes 1546. v31

BOLSAS AZUCARERAS TUCUMANAS, cómpranse, diríjanse, Moreno 733-35.

BRONCE redondo, retazos 8 mm. se compran, Coop. T. 72, Belgrano. v23

BROCAL DE MARMOL MACIZO, EN buen estado, se desea comprar; ocurrir o escribir a Rivadavia 776. v23

CHAPAS HIERRO NEGRO 3.30x1.30x1/2" compro, ... correo 1146.

COMPRO cristal, vidriera de 2.05x2.60 metros, Maipú 938.

CERA VIRGEN Y MIEL COMPRO, ofertas y muestras Salta 335. v22

COMPRO canchas nuevas o usadas, Jabonería, Rocha 283, Avellaneda. v23

CAÑOS DE BRONCE USADOS DE CALDEras, compramos varias toneladas, ofertas con precio, dirigir a cas. correo 743. v27

DEPOSITOS para aceite, grandes y chicos, compro, García, E. Unidos 1912.

LATAS, CAJONES KEROSENE, NAFTA, vacíos siempre compro, retiro de estaciones; calle Villarruel 1043. v22

TIRANTES 0.10, 0.12, 0.16 COMPRO, Corrientes 4562, 8978 Mitre.

TANQUES Y TAMBORES, SE COMPRAN, cualquier cantidad, Azcuénaga 880. v24

COMPRA Y VENTA DE LIBROS

EN LA SUCURSAL NORTE DE "LA PRENSA", calle Cabildo 2217 (Belgrano), se reciben avisos para publicar en este diario, en iguales condiciones de tarifa que en la casa central. perm.

LIBROS DE COLEGIO, escuelas normales, facultad, diccionarios, etc., compro alto precio, Victoria 600, Perfumo. v23

REVISTA DER. HIST. Y LETRAS, colección completa, ocasión, rarísima, vendo por carta a J. M., Santa Fe 1206.

SE DESEA COMPRAR LIBRO DE TRAtamientos de la doctora Bennetti, ocurrir Hotel París, de 1 a 2.30, Av. de Mayo y Salta.

VENDO ARGUMENTO CINEMATOGRAfico, A. C., Uruguay 250.

PERSONAS BUSCADAS

SE DESEA SABER EL PARADERO DE Francisco Esparza y Esparza, lo busca su hermano, escribir a Larramendi núm. 9, San Sebastián, España, Guipúzcoa. v15f

SE DESEA SABER EL PARADERO DE Justa o Josefina Giménez, la busca Antonio Medina, Caseros ..., 3 de Febrero 202.

SE DESEA SABER EL PARADERO DE la señora María Pérez de Salina, la busca su compadre, Antonio Real; dirigirse por carta o personalmente, calle Alsina 1928. v22

EXTRAVIOS Y HALLAZGOS

BUENA GRATIFICACION A QUIEN devuelva a Junín 561, un perrito blanco, lanudo, con una cinta rosa en el cuello, extraviado el lunes a las ocho de la noche.

CARTERA DE CUERO VERDE OSCUro, con las iniciales C. D., extraviada el sábado 18 del corriente a las 7 y 1/2 p. m., en el trayecto del Cecil Hotel a la estación Buenos Aires, o dejada olvidada en el automóvil; se ruega a la persona que la haya encontrado quiera devolverla con los documentos, que tienen valor solamente para su dueño, a Cangallo 315, escritorio número 97 v23

GATO ANGORA BLANCO, SE HA EXtraviado, buena gratificación a quien lo devuelva a Santa Fe 3292. v23

GATO PERSA COLOR PLOMO CON estrella blanca en el pecho, se extravió, quien lo devuelva Lavalle 535, será gratificado. v23

SE HA EXTRAVIADO libreta de chauffeur, gratificaré a quien la devuelva a Maure 3137, A. Cuesta.

SE HA EXTRAVIADO CAJITA CON cinta cinematográfica, se gratificará su devolución en Tucumán 833, Fattori y Cía.

SE HA EXTRAVIADO 2 LIBRETAS de la Caja de Ahorro Postal y de nacimiento a nombre de Teodoro Tobías. Se ruega devolverla a C. Pellegrini 1179.

SE RUEGA A LA PERSONA QUE HAYA encontrado en un auto, una valija con ropa de nena, se ruega quiera devolverla, se gratificará; Andes 1579

AVISOS VARIOS

CONSEJO NACIONAL DE EDUCACION— Instrucción primaria obligatoria y matriculación de los niños de 6 a 14 años de edad.—A los padres de familia, tutores o encargados—El Consejo Nacional de Educación, con la creación de escuelas en los años 1917 y 1918, ha conseguido facilitar asientos a todos los niños en edad escolar de la capital federal, y si los vecindarios cooperan, por su parte, en la acción oficial, estimulando y vigilando la inscripción y asistencia de los niños remisos, se llegará a resolver el problema del analfabetismo en Buenos Aires, logrando que en 1919 no haya un solo niño en edad escolar, en la ciudad, que no concurra a la escuela. El Consejo Nacional espera la colaboración de todos los habitantes para alcanzar este auspicioso resultado. La matriculación es obligatoria para todos los niños de 6 a 14 años de edad, y los padres, tutores o encargados que no inscriban a los que tengan bajo su dependencia, incurren en multa de $ 5 a 100 moneda nacional (art. 44, inciso ..., ley 1420), la matriculación e inscripción de alumnos se efectúa desde el ... en los consejos escolares, y en los locales de las escuelas. Para mayores datos e informes, dirigirse a la Oficina de Obligación Escolar y Estadística del Consejo Nacional de Educación, calle Rodríguez Peña 953, de 12 a 6 p. m., todos los días hábiles con excepción de los sábados, que podrán concurrir de 9 a 11 ... El secretario general. v23

HABIENDOSE POSTERGADO EL ULTImo sorteo de lotería nacional, para el 10 de febrero próximo, se jugará en ese día, la rifa del automóvil organizada por la Sociedad Italiana de Marcos Paz. v24

LA RIFA DEL RELOJ DE ORO MARCA Ancora No. 72328 que jugaba el día 23 se anuló devolviéndose el importe en Linier 1476. v23

LA RIFA DE 8 CAPONES, DE LA 2a. jugada de enero, queda aplazada para la última de este mes, 24 de Noviembre 1969.

MAQUINA DE ESCRIBIR, ESCRITURA visible, dos colores, hermosa, 100 $, vende, Victoria 1770.

MIL COSAS DE OCASION: APARATOS y máquinas que Vd. necesita, baratas, vea a verlas. The Barbicane Co., Victoria 1770.

ASAMBLEAS

LA SOCIEDAD NACIONAL DE DEPENdientes de farmacia cita a sus asociados para la asamblea ordinaria a celebrarse el 2.. del corriente a las 10.30 p. m. en el local social, Chacabuco 737.

"LA ESTRELLA" Compañía Argentina de Seguros.—Asamblea Anual Ordinaria — De acuerdo a lo establecido por el art. 22 de los estatutos, se convoca a los señores accionistas de esta compañía, a la asamblea general ordinaria que tendrá lugar el día 31 del corriente mes, a las 3 p. m. en las oficinas de la Dirección General, calle San Martín 322.

ORDEN DEL DIA

1o.—Tratar y resolver sobre la Memoria del Directorio, correspondiente al ejercicio de 1918.—2o.: Aplicación y distribución del saldo de ganancias y pérdidas.—3o.: Elección de cuatro miembros del Directorio, para reemplazar a los salientes señores Dr. Jorge Casares, Pedro S. Tobal, Gabriel J. Jáuregui y Emilio Devoto.—4o.: Elección del síndico titular y síndico suplente para el nuevo ejercicio.—5o.: Nombramiento de dos accionistas para que en unión con el Presidente del Directorio y el Director General firmen y den por aprobada el acta de la Asamblea. Según lo dispone el art. 33 de los estatutos, los señores accionistas deberán depositar sus acciones o certificados bancarios de depósito de las mismas, en la Dirección General de la Compañía, hasta tres días antes del señalado para la Asamblea.—Buenos Aires, enero 13 de 1919.—Enrique Schindler, Director General. v81

MATERIALES DE CONSTRUCCION

A 6 $ COLUMNAS, puertas, MADERAS, barato, Tortajada, Pueyrredón 622. v23

Albañiles: POLVO LADRILLO EXTRA, 4.40 metro, Perú 478. v22

A B. Irigoyen 1544, compre chapas 3x5, 3x6, 3x4, puertas, ventanas, etc. v25

A $ 58 LOS 100 Ks. CHAPAS CANALEta galvanizadas, inglés, nuevas, de 6 a 10 pies; Charcas 2940. v25

A $ 1.80 EL METRO LINEAL TIRANte 3x6 nuevos, 3x3 a 0.90 y 1x3 a 0.31; Charcas 2940. v25

A 32 Cts. EL METRO LINEAL MACHImbre 1x2 nuevo, la. de 1/2x6 a 0.53, Charcas 2940 v25

A $ 4.30 CHAPAS CANALETA 6 PIES inglés, nuevo, 7' $ 5, 8' $ 5.70, 9' pesos 6.40 y 10' $ 7.10, Charcas 2940. v25

A TORTOSA Hnos. PIDA EL CATALOGO de puertas y ventanas, de cedro, más baratas que de pino; Charcas 2940. v25

A CHAPAS 0.30 PIE, ptas. cocina 15 ..., 16 ptio., 25 ventanas 6, 8, 10, ... 7, 10, 15, bombas 6, mármoles ..., vendo 1/8x6, 0.22 m. 1x6 0.28 m., San Juan 2043 v22

COLUMNAS DE caño de 2 1/2 p. por 2.75 m. de largo, vendo 14, Talcahuano 938

COMPRO 5 cabriadas de hierro 13.20 m. por carta a S. A., Herrera 1141. v22

CASA DE MADERA MACHIMBRADA, forrada de cinc, con 5 habitaciones, estilo chalet desarmable, todas sus dependencias y anexos, vendo baratísimo por desocupación del campo, Francisco Payese, Ranqueles, F. C. Pacífico. v30

MATERIALES DE CONSTRUCCION

CONSTRUCTORES, PROPIETARIOS: Sustituyan la tirantería I por rieles, economía 200 o/o, tenemos todas medidas, Pueyrredón 418. v22

CHAPAS CINC COMO NUEVAS 6 PIES, $ 3.30; 7, 3.90; 8, 4.60; 9, 5.40; 10, 6 $. Cielorrasos tea 1/2x6, machimbrado a 0.22 otm. lineal, puertas rancho, c. marco 9 $ Aermotor, tanques, rieles F. C., 1.000 puertas y ventanas, celosías surtidas liquido, 9 de Julio 2880. v23

DOS MIL CHAPAS USADAS, machimbre, 1/2x6 y 1x3, tea, tabla 1x12 y 1/2x12, puertas, ventanas, líquido; Independencia 2770. v23

GALPONES, tinglados, ranchos, listos para armar, ver o pedir catálogo, B. Irigoyen 1544. v25

LADRILLO INGLES, CALIDAD INSUPErable se vende un lote o se toma repartidor Billinghurst 365. v23

NO OLVIDE CONSULTAR PRECIOS EN Salta 1953: 5.000 chapas canaleta de 5 a 12 pies; 60.000 pies tea en tirantes surtidos, machimbre, cielo raso, tablas, tablones, tirantes madera dura, hierro, I, U., rieles, caños galvanizados, postes, alambre tejido, caballetes, mosaicos, puertas, ventanas. v23

PUERTAS PATIO, PINO, NUEVAS, a $ 50; ventanas, a 40 $ c/u, con marco y herrajes, bebederos galvanizados, para ovejas, $ 9 m. lineal; tanques australianos, 20, la chapa, líquido, Salta 1953. v23

PISOS Y PARQUETS "ARGENTINO" fuertes, vistosos y baratos, desde $ 4.50 el metro cuadrado terminado, ofrece la Soc. Anón. Vicente Peluffo y Cía., Alsina número 623. v24

RIELES F. C. CORTADOS A MEDIDA, véndense, P. Goyena 1474. v27

RIELES DE TODAS MEDIDAS VENDO barato, Rivadavia 3126. v22

SE VENDE CEDRO salteño en vigas y aserrado. Ocurrir Solís 1696, de 8 a 10 a. m. v23

SE VENDEN 2 PIEZAS DE MADERA, varios pisos de tablas de 1x6, y chapas de cinc, verlas Patricios 67.

SE VENDE REJA HIERRO, 20 METROS, por uno de alto, varias hojas para vidriera, San Martín 610.

SE VENDEN 2 ESPLENDIDAS PUERTAS de calle, de cedro, con ricos herrajes de bronce, de ocasión, casa particular, 2449 Pueyrredón. v23

TIRANTES, MADERAS VARIAS, puertas y ventanas nuevas y usadas Córdoba 3620. v29

VENDO 4 TIRANTES doble T, perfil 24, largo 480; Canning 501.

VENDO 140 mts. c. de adoquines Medrano 252. v23

VENDO HIERRO NUEVO, material de construcción y vidrio, Catamarca número 185. v22

VENDO TIRANTES No. 18 y 20, largo 6 y 8 m. con refuerzos, columnas del No. 20, chapa canaleta de 6, 7, 8 y 9 pies, Montes de Oca 876.

VIAS DECAUVILLE, CHAPAS CINC, como nuevas, puertas, ventanas, celosías, mosaicos, columnas, tirantes hierro, tea 2x3, 3x3, 3x6, nuevos y usados, vendo barato, Triunvirato 701.—E. Rodríguez. v27

COMPRA Y VENTA DE MAQUINAS

AFILADORAS de sierras cinta vendo, J. Rampi, Av. La Plata 357. v22

A COMPRAR, VENDER O CAMBIAR sus motores eléctricos al depósito de Bernardi, gran ocasión, Chile 1986. v30

BALANCIN A FUERZA MOTRIZ Y MOtor con trasmisión compro, Rivadavia 8941.

COMPRO CALDERA calefacción, agua 500 litros, Evans, Perú 752. v24

CUCHILLAS DE 0.60x7 1/2 para cepilladora compro, Bulnes 1354 v23

CALDERA tubular de 35 H. P., completa vendo urgente; Canning 501. v23

CALDERAS, MOTORES VAPOR, NAFTA, grandes y chicos, muy barato, Q. Bocayuva 970. v22

COMPRO caños CALDERA 100 m/m EXterior o caños negros de agua, 3 1/2" interior cantidad, Grunwald, Perú 84. v23

COMPRO TORNO MECANICO PRECISION 100-130 cm. e. p. y otro mayor, ofertas con precios y detalles Méjico 744, piso 2o.

COMPRO MAQUINA PARA HACER CIgarrillos, secadora, picar tabaco, trasmisión, prensa, etc., nueva o usada, Bdo. de Irigoyen 423.

CALDERAS BABCOCK Y WILCOX DE 4 y 6 secciones, una Sulzer 150 HP., alta presión, varias Galloway 30, 80 y 100 HP., con o sin motores; hay 3 verticales de 4 a 12 HP., tubos de vapor 4", venden Estola y Cía., Brasil 1677.

DESNATADORA A. LAVAL, 600 ls. incompleta, vendo, Directorio 2179.

DESEO COMPRAR MOTOR 25 CABAllos más o menos, portátil a gas pobre o petróleo crudo, usado buen estado o nuevo, precio de ocasión, dirigirse a Santa Fe 2206, primer piso.

GUILLOTINA KRAUSE a palanca, luz de corte 82 cm., en perfecto estado, casi nueva, se vende, Balcarce 259, 1er. piso. v23

GRAN MAQUINA NUEVA PARA ENDErezar chapas hasta 3 m/m de espesor, 2 mts. ancho, se vende, datos y precios Bolívar 161.

JUEGO TRILLADORA 5 1/2 PIES MOtor 45 H.P., a tracción "Ruston", embocador Istilart, tubo id., 10 días trabajo, cilindro y tubo con cojinetes Roullman, 5 lonas, casilla, aguatero 4 ruedas, 1.500 litros, en pleno funcionamiento, bien equipado, con doble correa, se vende por falta de trilla en $ 8.500 c/legal, Atilio Garrone, Cnel. Suárez, F. C. S. v28

MAQUINAS de hacer medias reforzadas compro, Mazzanti, Montevideo 374. v26

MAQUINA DE TEJER MEDIAS, SE vende, Lomas de Zamora, Loria 1140. v22

MAQUINA TEJER nueva vendo, verla de 9 a 12 m. Callao 155, comedor.

MAQUINA PLANA, MEDIANA, PARA tirar tricomía, se necesita, B. Mitre 742.

MOTORES ELECTRICOS 3 HP., A. E. G. y Marelli, vdo. Aráoz 2484, esq. S. Fe

MOTOR ELECTR. torno 1m., balan..., correas vendo, M. de Oca 876.

MOTOR A VAPOR de 50 HP., completo, vendo barato; Canning 501 v22

MAQUINA, GARLOPA Y UNA BARRENadora, compro, Oro 2280.

MOTORES ELECTRICOS, de OCASION, perfectos, toda fuerza y marca, The Barbicane Co., Victoria 1770.

MOTORES ALTERNADA trifásicos 1/2, 1/4, 1/8, 1/16, A. E. G., vendo Lavalleja 1032-1036.

MOTOR A TRACCION, RAMSONES 45 H.P., y portátiles, vendemos, Brasil número 1677.

MOTOR BOMBA ELEC., C. C., 1/2 H.P., económico, mitad de valor, Charcas 1582

MOTOR 3 HP. y caldera 5 HP., vertical, Ruston, se vende a prueba, Colón 548, U. T. 234, San Fernando.

MOTORES a gas pobre, de 10, 17, 20, 25, 40 hasta 200 HP., en perfecto estado, vendemos barato; Belgrano 648.

MALACATES, BOMBAS 25 CLASES Y tamaños, grandes ocasiones, Q. Bocayuva 970. v22

MOTORES A VAPOR, PORTATILES Y a tracción, vendo a prueba, Constitución 1669. v23

MOTORES A NAFTA 5 HP, sin uso, baratos, vendo dos, 25 de Mayo 158, 3er. piso, escritorio 300. v23

MOTORES alterna. y continua, de 1 a 50 HP, líquido, 25 Mayo 347, esc. 441, 5293, Av. v22

MAQUINARIAS: GRANDIOSA LIQUIdación. Se venden maquinarias de la gran destilería de alcoholes y fábrica de levadura para la panificación de Zárate. Tratar Reconquista 157. v24

SE VENDE TORNO DE PRECISION largo entre p. 0.75 y motor trifásico de 1 HP., San Martín 610.

SEMBRADORA 6 DISCOS, RASTRA 6 discos, arado Oliver, máquina cortar alfalfa, vdo. por lo que den; Canning 501. v23

SIERRA CIRCULAR PARA CORTAR hierro, usada en buen estado compro, dirigirse con precio, a Billinghurst 34.

SE VENDE 4 MOTORES MARINOS REmington de 75 HP., c/u., 1 motor marino Bolinder de 120 HP., 5.000 kilos estopa para calafatear, 5.000 kilos clavos galvanizados en cuñetes para buques. Ocurrir San Juan 2343, 1er. piso, derecha, de 9 a 11 a. m. v23

TUPI GUILLET MODERNO EN BUEN estado, compro, Bulnes 1354 v24

TORNO NORTEAMERICANO, de 1.30 cts. de punta a punta, vdo. Alberti 1154. v23

TORNO REVOLVER, NUEVO, VENDO, Belgrano 2099.

TRILLADORAS, motores, garantidos, baratas, muy baratas, fac. pago, Q. Bocayuva 970. v24

TORNOS 2 PARA MADERA, BIGORNIA, morsa, fuelle, máquina de agujerear y varios, vendo, Arcos 1849, Belgrano.

TORNO PRISMATICO, MANDRIL, AGUjereador, 1 m., entre puntas, vendo, Av. La Plata 940.

TRILLADORAS Y MOTORES INGLESES y norteamericanos, revisados y en estado de nuevos para entregar en el día, en juegos y sueltos y una casita vendo a precios reducidos, Balcarce 865.

VENDO MARTINETE NUEVO 50 K., pesos 3 300; Av. Mitre 1419, Avellaneda.

VENTILADORES BARATOS, DE OCAsión, The Barbicane Co., Victoria 1779, también motores eléctricos.

COMPRA Y VENTA DE AUTOMOVILES y ACCESORIOS

AUTOMOVIL TASI, 15 H. P., FRANCES vendo; Deán Funes 455. v25

AUTOMOVIL SPRINGUEL 18 HP, LANdaulet 4 vidrios, vende, Pavón 1733. v22

AUTO FORD DE HUELLA, CON 7 asientos, se vende, Paraguay 1288. v23

AUTO MITCHELL LIMOUSINE U. MODelo nuevo, vendo, Falucho 1148. v22

AUTOMOVIL PARA FAMILIA, POCO uso, compro, carta Lavalle 2607. v23

AUTO DODGE EN BUEN USO, VENDO, Bermejo 940.

AUTO PARTICULAR, SPAR, 24-30, vendo urgente, de ocasión, Liniers 1839.

AUTOMOVIL "OVERLAND" FLAMANTE 7 asientos, magneto Bosch, se vende barato, C. Calvo 2562, de 9 a 12 m. v23

COMPRA Y VENTA DE AUTOMOVILES y ACCESORIOS

AUTO PEUGEOT landaulet 12-24 en buen uso se vende, Convención 766. v23

AUTO CHATITA 3 c. buenas gomas, vendo urgente, $ 500, Corrientes 4555.

AUTO RENAULT PARA TAXI VENDO ocasión, Roger y Cía., Victoria 1550.

AUTO CHATITA DE REPARTO y chassis vendo urgente, Pasco 448.

AUTOMOVIL EN PERFECTO ESTADO se vende, 1500 $, Pasco 448.

AUTO DOBLE FAETON FORD, sin uso, vendo; Andes 1068. v23

AUTOMOVIL SEMINUEVO marca Oakland especial para taxi, vendo, B. Mitre 1146. v25

AUTO LANDAULET marca francesa, en perfecto estado, se vende, Río Cuarto 2012. v13

AUTO HUPMOBILE D. FAETON, 12-16 recién pintado, vendo, 1300 $, Rocha 1037

AUTOMOVIL BIANCHI, landaulet, 4 vidrios, perfecta marcha, vendo garantizado; Laprida 1469.

AUTO FRANCES, FAETON Y LIMOUsine, a prueba vendo a primera oferta, por ausentarme, Varela 315, Flores. v22

AUTO-CHATA MERCEDES, 30-45 HP., vendo, Mitre esq. Cerrito, San Martín, F. C. C. A. y por tranvía Lacroze. v24

AUTO LANCIA, ULTIMO modelo, vendo, verlo French 3199, esq. C. Díaz, "Garage". v23

AUTO RENAULT, 12-18, NUEVA, ULtimo modelo, y Panhard Levasor, 12-16 faetón, Juramento 1761. v22

AUTOS FORD, SE DAN CON RUEDAS alambre y accesorios vendo, ocasión, B. Mitre 1146. v25

AUTOS seminuevos, livianos y modernos, tipos huella y ciudad, de 5/7 pasajeros, 60, a liquidar, Rivadavia 1551. v22

AUTO FORD, UN MES USO, DOBLE faetón, repuestos para trabajar 2 años, vendo, San Martín 486, verlo garage Varela, Flores, calle Varela 313. v24

ALEJANDRO SCHOO (HIJO) y Cía.— Bmé. Mitre 569
VENTAS EN COMISION
Voiturettes Isotta Fraschini y Protos 25-35 y 12-16 HP., 4 cilindros. Camiones Saurer y Delangere y Clavette 16-30 y 24-30 HP., 4 cilindros, faetón Peugeot 24 HP., limousine N. A. G., furgón Scout y chassis para carga.

CARROCERIAS NUEVAS "HUPMOBILE" se venden baratas, Bmé. Mitre 1117. v23

CARROCERIAS LANDAULET y D. FAEtón vendo, B. Mitre 1146. v25

CARROCERIA DOBLE FAETON SIN uso, se vende, Deán Funes 455. v24

CHATA para 1.500 kilos marca Panhard vendo, B. Mitre 1146. v35

CARROCERIA FAETON VENDO BARAto y cambio, Juncal 2037.

CHARRON LANDAULET VENDO, verlo hasta las 11 a. m., Varela 815. v24

COMPRO AUTOS EN BUEN ESTADO, marcas Oacklan, Hupmobile, Chalmer, de 9 a 11 a. m. Serantes, Rivadavia 1155.

CAMIONES 3 TONELADAS, 40 HP., marca europea, lo mejor que existe, en perfectas condiciones, tres playos y tres de caja se venden en un bloc, o separados, Cía. Berna, Pasco 679. v22

D. FAETON FIAT MODERNO VENDO gran ocasión, Roger y Cía., Victoria número 1550.

DOBLE FAETON OVERLAND VENDO en 3.000 $. Por carta a G. V., Cangallo 1948.

FUNDAS PARA automóviles, bonitos géneros recién recibidos, Alsina 1874. v24

FORD 2 D. FAETON de campo, otro tipo sport, liquid. Rivadavia 1551. v22

FORD D. F., 7 ASIENTOS, CON MEjoras, ocasión, vende Talcahuano 1.9.

FORD D. FAETON de huella 1.60 vendo, ocasión, B. Mitre 1146. v25

FORD MUY ORIGINAL Y LUJOSO REformado, vendo, Roger y Cía., Victoria 1550.

LIQUIDACION DE TODOS LOS autos del Tattersall, Pellegrini 1143, por cesación de negocio, transfiero contrato del local. Aprovechen. v22

MERCEDES, VOITURETTE 25 HP., como nueva, se vende, garage B. de Irigoyen 662. v27

OVERLAND DE TROCHA, EN PERFECto estado vendo barato, Tucumán 390, de 1 a 5. v23

PRECIOSA CARROCERIA voiturette costó 0.750 $ vendo en 550 $, Rivadavia 10321.

POPE HARTFORD, DOBLE FAETON, completo, como nuevo, se vende; Talcahuano 897. v24

PEUGEOT CON DOS CARROCERIAS se vende en 1.500 $ y una carrocería doble faetón Castro Barros 1050.

REPUESTOS EN LIQUIDACION PARA los autos "Hupmobile", Victoria 1383. v24

RENAULT VENDO LIMOUSINE flamante, Bermejo 940. v25

REGIO DOBLE FAETON ITALA, 40 HP., para ciudad y campo, inst. eléctrica, precio 7.000 $, con facilidades, tratar Tucumán 1678 (garage Norteamericano).

STUDEBAKER, último modelo, 4 c., con accesorios de campo, liq., Rivadavia 1547 v22

SE VENDEN PARA FORD, OVERLAND, Buick, Studebaker y todos los coches americanos lámparas 0.80 $ y bujías 0.90 $, casa Mariscal, Entre Ríos 193. v30

SE VENDE GRAN AUTOMOVIL, MARca Itala, en buen uso y con derecho a probarlo, ver y tratar, Sarmiento número 2149. v22

VENTA de automóviles, campo y ciudad, Vásquez y C., Paraguay 1122. v24

VOITURETTE y chassis liquid. varias marc. de 600 a 2.000 $, Rivadavia 1551.

VENDO DOS AUTOS F. N. INMEJORAbles, Salguero 293.

VISITEN B. MITRE 1146, HAY GRAN existencia autos nuevos y de ocasión. v25

VARIAS CARROCERIAS DOBLE FAEtón, ocasión y nuevo, se venden, Santa Fe 3429. v23

VEINTE AUTOS TODAS MARCAS Y precios, 2 chassis chata liq., Ayacucho 768

VENDO AUTOMOVIL 2 RENAULT Y UN Panhard ult. modelo 11-15, doble carrocería desmontable. Verlos Larrea ..., de 7 a 10. v24

CHAUFFEURS PEDIDOS Y OFRECIDOS

ACADEMIA ITALIANA de chauffeurs, aprendizaje con automóvil Ford, y varias marcas europeas, aprendizaje completo 10 $, lecciones sueltas 1 $. ... adelantado, Guemes 3544. v26

CHAUFFEUR se ofrece, ciudad o campo, Bulnes 843.

CHAUFFEUR se ofrece, especial para Ford, Alsina 736. v22

CHAUFFEUR mecánico se ofrece para particular o taxímetro, Canning 397 v23

CHAUFFEUR se ofrece también Ford y otros quehaceres, Florida 150, Juan Villaltella.

CHAUFFEUR matrimonio joven, se ofrece, ella planchadora, o solo él, va al campo, a M. C., Victoria 3372. v23

CHAUFFEUR para el campo, se ofrece, por carta a Jacinto López, Buchardo 2575, Gerli.

CHAUFFEUR se ofrece, joven, sin pretensiones. Por carta, a J. Ruiz, Coronel Díaz 2551. v24

CHAUFFEUR para Panhard, muy competente y recomendado, se necesita para ... de familia, Callao 1554. v24

CHAUFFEUR con libreta, se ofrece, conociendo Ford y otras marcas, c. o campo, Venezuela 2796. v22

CHAUFFEUR se ofrece, muy práctico en Ford, también maneja Mercedes y Overland, Isabel la Católica 1650. v22

CHAUFFEUR muy práctico, se ofrece, conoce cualquier marca, con especialidad Ford, Billinghurst 1666, J. V. v22

CHAUFFEUR ofrécese, para ciudad o campo, 8 años, p. con certificados, Humberto I 632. Chenlo. v23

CHAUFFEUR joven práctico, se ofrece para particular, por carta M. V., Moreno 681, Tigre. v22

CHAUFFEUR joven de buena presencia, para particular, se ofrece, por carta F. V., Humberto I 1935. v22

CHAUFFEUR MECANICO con herramientas, necesito, Roger y Cía., Victoria 1550.

CHAUFFEUR, se ofrece sin pretensiones, prefiero el campo, tratar Luján 243 esquina Paseo Colón.

CHAUFFEUR SE OFRECE, CONOCE cualquier marca con especialidad Ford, ... de campaña y ciudad, ... años de trabajo, ...

CHAUFFEUR joven, solo, para Ford, buen práctico, con libreta, ... se necesita ... sa y comida, Reconquista ..., escritorio 16.

CHAUFFEUR [illegible] ... cucho 929. v22

CHAUFFEUR con libreta ... para ciudad ... poco sueldo, ... Lavalle 3950 ...

ESCUELA LA TECNICA, CHAUFFEURS de plaza y particulares, ... enseñanza completa ... Tratar Av. de Mayo 1435, piso 1o.

EN LA SUCURSAL OESTE DE "LA PRENSA", calle Rivadavia 5261 (Caballito), se reciben avisos para publicar en este diario, en iguales condiciones de tarifa que en la casa central. perm

JOVEN chauffeur, se ofrece, particular o taxi, libreta y certificado de la Esc. Industrial, cualquier marca, excelentes recomendaciones, F. Rojas, San Martín 1103, U. T. 3105, Avenida

NECESITASE UN CHAUFFEUR CON preferencia que hable inglés, sueldo $ 180 m/n por mes, casa y comida. Para establecimiento importante en Rucanelo. Presentarse Gerencia F. C. Oeste.

SE OFRECE chauffeur muy competente en el manejo de varias marcas y Ford, con buenos certificados, San Juan 804, U. T. 1512 B. O.

VENTA DE PAJAROS, PERROS Y AVES DE CORRAL

CACHORROS DE POLICIA, SE VENDEN, Suipacha 212, 3o. piso. v22

CACHORRO TERRANOVA VENDO; Paraguay 3701.

CACHORRO DE POLICIA, PURO, VENDO, Santa Fe 2430.

CANARIOS SE VENDEN BARATOS, una partida, buena raza y muy cantores, Maipú 355, zapatería. v22

CONEJERAS Y MAS DE 150 conejos vendo urgente, por no poderlos atender; Dorrego 1464.

PERRA Y CACHORRA policía alemán, vendo muy barato, San Luis 3136.

PERROS POLICIA, BULLDOG, DANES, pomeranio, San Bernardo, gatos Angora. Demaría 4666. v22

SE VENDE UN GALLINERO y 28 gallinas con 10 metros de alambrado, Avellaneda 3325, Flores. v22

TREINTA Y DOS PERROS DE POLICIA, 8 amaestrados y sus cachorros se liquidan a cualquier precio; Acevedo 2967.

UN GALGO RUSO Y 5 CARLINOS, premiados vendo; Acevedo 2967.

ANIMALES Y RODADOS

AZCUENAGA 726, 400 CARRUAJES Y guarniciones todas clases, cualq. prec. v24

ALSINA 2958, breacks, americanas, sulkys, dogcarts, etc., precios rebajados. v22

AMERICANA casi nueva, vendo barata, Independencia 3752. v22

AMERICANAS, breacks, charret, dookar, furgón, 4 chatitas; Defensa 1424.

AMERICANA perfecta, especial para campo vendo barato, Rivadavia 10321.

ALQUILO O COMPRO JARDINERA, caballo y montura, Hidalgo 671.

AMERICANA, BREACK DUC, SULKY, charret, etc., vende P. Maestro, Moreno 1424.

AMERICANA EN PERFECTO ESTADO, se vende barata, ocurrir, Sarandí 929, de 9 a 12 m. v22

AMERICANAS, SULKYS ESPEC. P. campo, carruajes en gral. y guarniciones, vden. bar. Vaccaro Hnos., E. Ríos 1035. v23

BICICLETA especial freno contra pedal, tirada por 10 $. Independencia 1932.

BICICLETA PEUGEOT PERFECTO uso, vendo acomodado, Cochabamba 1993.

BICICLETAS DE OCASION PERFECTAS, a $ 35, 40, 45, 50, 60, 70, 80, 90, 100 $. The Barbicane Co. Victoria 1770.

BICICLETA DE HOMBRE, UNA DE SEÑORA, otra de niña, liquido por ausentarme, C. Calvo 1829; aprovechéplas.

BREACK nuevo, de huella, buen milord, de ocasión, para campo, sulkys nuevo, rodado alto, vendemos, Cochabamba 2266.

CHARRET, guarniciones y caballo a prueba, vendo, Flores 4329. v23

CARRO PASTERO Y CHANGADOR SE vende, Medrano 645. v23

CHARRET, SULKY y araña para campo vendo barato, Rivadavia 10321.

CHATITA LIVIANA, CABALLO Y MONTURA vendo, Pueyrredón 1775.

CHARRET DE REPARTO se vende con caballo y guarniciones, Patricios 905.

CHATITA CON CABALLO de reparto en buen estado se vende, Pinzón 1392. v24

COCHE, CABALLO y guarnición se vende, 24 de Noviembre 553. v23

CABALLO TIRO SOLO garantido, vendo 210 $. Belén 798, particular.

CHATITA DE REPARTO CON CABALLO y montura se vende, sirve para cualquier clase de reparto, tara 1.000 kilos p. bto., tratar Tacuarí 1330, A. E.

LIQUIDAMOS: buen caballo de tiro, carro 2.500 kilos, Canning 453.

MOTOCICLETA americana, 3 veloc. con sidecar vendo, Entre Ríos 278.

MOTOCICLETA INDIAN, 3 velocidades, con sidecar, vendo, Independencia 127.

MOTOCICLETA DAVIDSON CON O SIN sidecar vendo, Falucho 1148. v22

MOTOCICLETA con sidecar se compra, ocurrir a Rincón 1175. v22

MOTOCICLETA TRIUMPH, A PRUEBA, se vende, Cerrito 615.

MILORES ESPLENDIDOS, vendo, Pueyrredón 1366. v23

MILORD MODERNO ALTO Y LIVIANO, vendo Varela 316, Flores. v23

MOTOCICLETAS DE OCASION, BARATAS, perfectas, desde $ 200, toda marca, The Barbicane Co., Victoria 1770.

MILORD GUARNICION TRES CABALLOS vendo con número. Verlo de 7 a 2, Cangallo 2354. v23

MOTOCICLETA DAVISON MODELO 17, a magneto, con sidecar, vendo barata, San Juan 2458.

MIXTOS, tonneau, petizo, vis a vis, breacks, sulkys, calle Independencia 5165. v25

MOTOCICLETA POPE, con sidecar, dos velocidades, véndese, en perfecto estado. Gazcón 1681. v23

NOTABLES petizos tiro y silla, policías negros adiestrados e hijos de 6 meses liquido, Santa Fe 1580. v22

OJO: SE VENDE charret, sulky y jardinera. Ecuador 313.

OJO: SE VENDEN varias bicicletas y accesorios, aprovechen la ocasión, Aráoz 1206.

SE VENDE 4 CHATAS DE 1.000 A 3.000 kilos, Córdoba 8151. v23

SE VENDE CHATA MUDADORA Y 2 caballos, a prueba, Esmeralda 582.

SE VENDE UN COCHE DE REPARTO de tienda casi nuevo, Victoria 802. v23

SE VENDE UNA BICICLETA NUEVA, B. Sur Mer 572.

SE DESEA COMPRAR UNA YUNTA DE caballos sanos de 1.60 o más de alto para milord, Junín 1155. v23

SE VENDEN DOS CHATAS, UNA CON caballo y una sin caballo, dirigirse Matheu 239. v22

SE VENDE UN SERVICIO MILORD completo, poco usado, con 2 caballos de raza y de confianza. Dirigirse por carta A. Bardet, Suipacha 752, depto. 4. v23

SE VENDE FURGON DE LUJO, LLANTAS de goma, casi nuevo, especial para tienda, perfumería, confitería o cualquier reparto liviano, tratar Paseo Colón 1180.

TORITO MESTIZO, COLORADO, 1 año, vendo 100 $, Belén 798.

VENDO JARDINERA de panadero y una chata 2.000 kilos, Directorio 200. v22

VENDO UNA CHATITA de vía, con o sin montura, Gaboto 672. v23

VENDO UN MILORD CASI NUEVO, Viamonte 1159.

VENDO una chatita de reparto, Añasco 922.

VENDO carrito, caballo y guarniciones, $ 180, Pavón 500, Avellaneda.

VENDO HERMOSA PETIZA MANSA, de tiro y silla, Gaboto 672, Boca. v23

VENDO PETIZA CON CHARRET DE REPARTO, Neuquén 1935.

VENDO CABALLO GRANDE, OBSCURO, coche o chata, Río Bamba 1026, de 9 a 10 a. m. v22

ZORRAS VOLC. TROCHA 0.60, POLEAS hierro y máquinas varias, vendo barato, Rosario 294. v23

ALQUILER de CASAS y DEPARTAMENTOS

ALQUILASE CASA BAJA, 150 $, JUNIN 619. v25

ALQUILASE CASITA BAJA, 100 $, sala, 2 hab., Deán Funes 435, de 3 a 5. v23

A $ 90 ALQUILASE DEPARTAMENTO 3 piezas, Lavalle 1673.

ALQUILO CASA MODERNA, 6 HABITACIONES, Alsina 1276.

ALQUILASE CASA COCHABAMBA 3408.

ALQUILASE CASITA 4 HAB., 1 SERVICIO y demás, Bustamante 1241.

ALQUILO DEPARTAMENTO 2 PIEZAS y una chica, 45 $, Nicaragua 4901.

ALQ. CASITA CHICA, SALA, 2 P., 1 chica, baño, etc., 90 $, Gazcón 1817.

ALQUILASE CASA 4 PIEZAS, COMODIDADES, etc., Rivadavia 5767.

ALQUILASE CASA 5 HABIT. Y DEP., 85 $, Conesa 3151. v23

ALQUILASE CASA MODERNA, DOS baños, México 758, verla de 10 a 12.

ALQUILASE CASA INDEPENDIENTE, 5 habitaciones 160 $, San Luis 3449.

ALQUILO CASA BAJA regia, m. seca, 220 $, Lautaro 97, alt. Rivadavia 6500.

ALQ. CASA 3 piezas, Quirós 2615, 30 $.

ALQUILASE CASA LUJOSA, baño ins., calefacción 330 $, Paraguay 659. v24

ALQUILASE CASA 5 PIEZAS, baño instalado, 230 $, Ayacucho 574. v24

ALQUILASE CASA 8 PIEZAS, baño instalado 170 $, Brandsen 1760. v24

ALQUILASE CASA GRANDE, 2 CUARTOS de baño 430 $, Uruguay 743.

ALQUILASE casa 6 habitaciones y comodidades, verla de 3 a 6, Viamonte 2110.

ALQ. SOLER 3811, CASA moderna, 6 hab., baño instalado, $ 170, abierta de 9 a 11.

ALQUILASE casa nueva, para familia, Sgo. del Estero 536. v22

ALQUILASE CASA BAJA, 200 $; TUCUMAN 2065. v25

ALQ. CASA ALTOS, mod., grande, lujosa, nueva, Alvarez 1945, $ 260. v22

ALQUILO CASA ALTA, UNICO PISO, amplias comodidades, Santa Fe número 1936. v23

ALQUILASE DEPARTAMENTO MODERNO, Paraná 638, tratar A. Taullard, 25 de Mayo 340. v24

ALQUILASE CASA GRANDE con comodidades, cloacas y bien situada, F. Lacroze 2356, entre Cabildo y 3 de Febrero. v23

ALQUILASE 80 $ sala, 2 dor., piecita, vestíbulo, baño, cocina, Giribone 580, al lado de Fco. Lacroze. v22

ALQUILASE BRAGADO 6064, A 10 metros del 48, 2 piezas, cocina y fondo, recién pintada, 35 $, tratar Tacuarí 385. v23

ALQUILASE LINDA CASITA 3 PIEZAS, gran fondo, cocina, servicio, 50 $, Esteban Bonorino 1038. v22

ALQUILASE AVENIDA ALVEAR 3303, esquina Bulnes, preciosa casa departamento, 3er. piso, tratar Alsina 1382. v23

ALQUILASE CASA baja, moderna, Boulogne sur Mer 865, próxima a Pueyrredón, 8 piezas, 2 de servicio, baño completo, etc., abierta de 9 a 10 y 4 a 5. v23

ALQUILER de CASAS y DEPARTAMENTOS

ALQUILASE TALCAHUANO 417, CASA 3er. piso, de 7 habitaciones y demás comodidades, tratar Alsina 1382. v22

ALQUILASE CASA CHICA, JARDIN, fondo, agua corriente, luz eléctrica, 80 $, Esperanza 4724, Villa Devoto. v24

ALQ. casa, 7 piezas, baño, luz eléctrica, todas comodidades, Iriarte 1836, entre M. de Oca y Herrera. v23

ALQUILASE DEPARTAMENTO MODERNO, todas comodidades, casa exclusivamente de familia, oc. Talcahuano 826.

ALQUILASE CASA MODERNA, 5 PIEZAS y dependencias, abierta de 11 a 12 y de 4 a 6, Junín 383. v23

ALQUILASE ELEGANTE CASA, RIVADAVIA 2081, 6 grandes piezas, familia con parquets, 3 servicio, todo confort.

ALQUILASE DEPARTAMENTO, 5 HABITACIONES, 2 de servicio, baño instalado, Zelaya 3166. v23

ALQUILASE CASA ALTOS BOEDO 697, ventilada, luz, recién pintada. Verla todo el día; tratar de 9 a 10 y de 4 a 5.

ALQUILASE CASA 5 PIEZAS, SALA, baño completo, agua caliente, Matheu 1478.

ALQUILASE CASA, Rivadavia 7927, con 7 habitaciones, 2 de servicio y demás comodidades.

ALQUILO CASA CHICHE, ESCRITORIO, sala, 3 dormitorios, pieza servicio, 1/2 cuadra Cabildo, cloacas, demás comodidades, Bebedero 2460.

ALQUILASE LINDA CASITA A FAMILIA sola, sala, 4 dormitorios, baño, luz eléctrica y demás comodidades, alquiler 150 $. Bermejo 927. v22

ALQUILO PRECIOSA CASITA de 4 piezas, baño y demás comodidades, Anasco 990, alquiler 70 $; tratar Agüero 4157, o Malabia 1935. v23

ALQUILASE HERMOSA CASITA recién pintada, Zabala 3437, a media cuadra de Alvarez Thomas y de los tranvías 96 y 97, 5 piezas, baño, cloacas, 55 $, tratar Valentín Gómez 3417. v22

ALQUILASE lindísima casa nueva, recién empapelada, Alvarez 2476, altos, casi esq. Santa Fe, 6 pzas. grand., 2 chicas, vestíbulo, etc., 200 $; verla de 3 a 6, tratar Cangallo 668, casa Moreau, muebles.

ALQUILASE CASA-QUINTA EN VICTORIA, F. C. C. A., a una cuadra de la estación, 3 piezas, baño, cocina, despensa, luz eléctrica, aguas corrientes, tren s eléctricos; tratar en la misma, 3 de Febrero 3436.

ALQUILASE LINDA CASA ALTOS A MEDIA cuadra de portones Palermo y frente al Botánico, con 7 piezas y 1 de servicio baño, w. c., cocina, despensa, cloacas y todas las demás comodidades, en $ 225, Santa Fe 3980. v23

ADMINISTRACION DE PROPIEDADES e hipotecas del Banco Francés del Río de la Plata, Reconquista 157.

SUIPACHA 1317, 3 hab., 4 piecitas, baño, y dep., verla.

SANTA FE 5015, chalet, 10 hab., 3 serv., c. baño, depend., gran terreno con arboleda, verla todo el día.

DEFENSA 321,23 (1o. y 2o. piso), hall, 8 hab., baño inst. y dep., cada piso. Verlos de 3.30 a 5.30.

BRASIL 1041, hall, 8 hab., desp., 2 de serv., baño y dep. Verla de 2 a 5.30.

ZAPIOLA 1743, jardín, hall, 7 hab., una servicio, baño y dep. Verla de 9 a 11.

LARREA 977 (bajos) hall, 8 hab., 2 c. baño y dep. Verla de 3.30 a 5.30.

MEXICO 2337, hall, 5 hab., desp., 1 piecita, baño inst., y dep. Verla de 1 a 3.

SUIPACHA 512, 3 hab. con balcones al frente, baño inst., y dep., 150 $.

INDEPENDENCIA 590, altos, 5 hab. y dep. Verla de 9 a 11.

CUENCA 89, altos, hall, 7 hab., 2 serv., c. baño y dep. Verla de 9 a 11.

RIVADAVIA 4392, hall, 7 hab., 1 serv., baño y dep., s. subterráneo, 150 $.

COCHABAMBA 3126 (bajos) galería, 7 hab., 1 serv., c. baño y dep.

CERRITO 1345 (bajos), 4 hab., c. c. baño y dep. Verla de 1 a 3.

MENDOZA 3938, 5 amplias hab., 3 piezas, baño inst. y dep., 100 $.

JUNCAL 2023, 10 hab. y terreno. Verla.

LOCALES

POZOS 309, local y dep., 120 $.

MONTEVIDEO 1465, local con sótano, 6 hab. y dep.

CABALLITO 143, local, 2 hab. y dep.

THAMES 1521, terreno con inst. sanit.

ACEVEDO 593, local, sótano, 4 hab. y dep.

CORDOBA 1333, local, 1 hab. y dep.

PLANES y Miriñay, local, 3 hab. y dep.

BELGRANO: HERMOSO PALACETE alquilo, 12 piezas, 4 baños, jardín y demás, Freyre 1735.

BME. MITRE 835, SE ALQUILA SEgundo piso, con comodidades para matrimonio o escritorio, 170 $. v23

BUSCA CASA? EN EL ACTO TENDRA cuanto hay desocupado en cualquier radio, visitando "Your Home", Victoria 575. Esta casa no tiene sucursales.

BUSCA CASA? EN EL ACTO TENDRA cuanto hay desocupado en cualquier radio, visitando la primera compañía "Your House", Corrientes 411, no tenemos sucursales.

CASA REGIA, todo confort, se alquila; Callao 369. v23

CASA MODERNA, baja, de 5 piezas y 2 de servicio, alquílase, Peña 2451. v22

CASA BAJA, sin altos, se alquila, Las Heras 1987, llaves al lado. v24

CASA GRANDE ALQUILO, VELEZ SARSFIELD 41. v22

CASITA SE ALQUILA, RAWSON 671, AL lado de Corrientes.

CASA ALQ., sala, antesala, comedor, escr., 4 dormit. y demás, Independencia 2262.

CASA MODERNA, CONFORT, 6 PIEZAS, 2 servicios, azotea, 180 $, Charcas 1586.

CASITA, SALA Y DOS PIEZAS, ALQUILO 70 $, Alberti 680.

CASA ALTA, MODERNA, 7 PIEZAS, comodidades, alquílase, Independencia 3535

CASA 6 HAB., LUZ, 30 MINUTOS P. Mayo alq. 90 $, Monte Dinero 1131.

CASA DE 5 HABITACIONES SE ALQUILA, 130 $, B. de Irigoyen 1424.

CASA BAJA, ESPACIOSA 9 P. Y SERVICIOS, alquilo, Cangallo 2227. v22

CASA MODERNA SE ALQUILA; ARISTOBULO del Valle 1171.

CASITA BAJA, SE ALQUILA, LAVALLE 2748, verla de 1 a 3.

CASA NUEVA ALQUILO, 4 piezas, 1 de servicio, cloacas, baño, 4 $0, Las Casas 3044, trata: de 9 a 11 y de 4 a 6.

CASA FLAMANTE ALQUILO 5 habitaciones, comedor, baño, terraza, todo confort, $ 140, Cochabamba 3839.

CASA ALQUILO A 6 CUADRAS DEL 96, V. Urquiza, 2 p., cdor., 2 piecitas, jardín, frutales, $ 60, M. Pedraza 4741.

CASITA SE ALQUILA, 40 $, 3 P., GALERIA, luz, 2eso, al lado F. Unidas al 6.000, tranvía 48, Hinano 3459.

CASA PRIMER PISO, 4 PIEZAS grandes, con balcón, cuarto servicio, luz eléctrica, 100 $; Charcas 3312.

CASITA ALTA, MODERNA, vestíbulo, sala, escritorio y 3 piezas, alquílase, Pasco 685. v23

CANGALLO 2344, casa de altos, se alquila 6 piezas, dos de servicio, baño instalado y demás comodidades. v23

CASA ALTOS, BELGRANO 2575, ALQ. con 9 piezas, 2 de servicio y comodidades, llaves al 73, tr. Belgrano 1081. v23

CASA SE ALQUILA, French 3017 y Bustamante, sala, comedor, 4 dormitorios, 140 pesos. v22

CASA baja se alquila, 5 habitaciones, vestíbulo, baño, 2 patios, pieza de servicio, etc., Guido 1879. Llaves y tratar Guido 1877. v22

CASA SE ALQUILA, 70 $, TRES PIEZAS, cuarto baño y demás comodidades, San Eduardo 4079, cerca de subt. y una cuadra del 99.

CASA-QUINTA COMODA SE ALQUILA, siete piezas, todas comodidades, baño, jardín, Morón 2971, Devoto (Parada Tirar, tranvía Lacroze), Tratar 25 de Mayo 179, pieza 107.

CASA EN MAR DEL PLATA, CALLE Olavarría 2352, al pie de la Loma, con jardín a los lados, gran terreno y comodidades se alquila, tratar Av. Colón 1570, en Mar del Plata ó en Bs. Aires teléfono 204, Paraná. v24

DEPARTAMENTO, todas comodidades, se alquila; Uruguay 1113.

DEPARTAMENTO de 3 piezas y 1 de servicio, alquilase, 90 $, Larrea 366. v22

DEPARTAMENTO MODERNO, 4 PIEZAS, 70 $, se alquila, Pozos 1347. v2

DEPARTAMENTO SE ALQUILA, AIRE y luz, 60 $, Charcas 4215. v23

DEPARTAMENTO ALQUILASE a persona seria, Corrientes 4500, farmacia. v22

DPTO., sala, antesala, alquilo 75 $, casa seria, Piedras 655. v22

DPTOS. ALQ. 50 y 60 $, 3 y 4 piezas, P. Uriarte 1505, cont. Solís, M. Bolívar 759.

DEPART. 3 PIEZAS SE ALQUILA EN 60 $, Guardia Vieja 4414. v24

DEPARTAMENTO 3 piezas, 55 $, alquilo, Avda. La Plata 451.

DEPARTAMENTO MODERNO 3 PIEZAS, $ 55, alquilo, Independencia 3522.

DEPARTAMENTO, 4 piezas, baño, etc., se alquila 85 $, Moreno 3420.

DTO. CENTRAL, bajo, 4 p. grandes comodidades, alq. 90 $. E. Unidos 1952.

DEPARTAMENTO MODERNO, 3 PIEZAS, baño instalado, 55 $. Saavedra 672.

DEPARTAMENTOS modernos, comodidades, baño instalado, alquílase, Sarmiento 2611.

DEPARTAMENTO MODERNO, A LA calle, de 4 piezas, se alquila, Azopardo 777, informes Cangallo 411.

DPTO. SE ALQUILA 3 PIEZAS, DOS chicas, más comodidades, barat., Paraguay 3556.

DEPARTAMENTO 5 PIEZAS, ALQUILASE para escritorio o familia, 170 $, Talcahuano 428. v25

DEPARTAMENTO al interior, 5 piezas antiguas, 2 patios inst. eléct., 65 $, R. L. Falcón 4077. v23

DEPARTAMENTOS amueblados, lujosos, de 5 y 8 piezas, alquílanse; Viamonte 752 y 776. v28febr.

DEPARTAMENTOS DE 8 piezas, en Lavalle 1362 y Viamonte 752, chicos en Lavalle 1362, alquílanse. v28febr.

DEPTO. CHICO AMUEBLADO, TODO A la calle, alquilo o traspaso contrata y vendo muebles, Ayacucho 495, piso 3o., dep. 8, verlo de 4 a 6 únicamente. v22

EN FLORES A 1 CUADRA DE LA PLAZA, alquílase regia casa moderna, 7 hab., 2 baños, hall, jardín y terraza; Bacacay 2419.

ALQUILER de CASAS y DEPARTAMENTOS

EN MORON, CASA 5 HABIT. Y DEMAS comod., San Martín 193, por 35 $. v24

EN LA SUCURSAL NORTE DE "LA PRENSA", calle Cabildo 2217 (Belgrano), se reciben avisos para publicar en este diario, en iguales condiciones de tarifa que en la casa central. perm.

EN 85 $ MENSUAL! ALQUILO CASITA chiche, Sanabria 2989, Devoto, 2 piezas, cocina, baño, piecita, fondo y agua corriente, tranvías 85 y 56, tratar Ramón L. Falcón 2985. v23

EN PALERMO, CASA GUATEMALA 4860 entre Serrano y Thames, sala, comedor, 3 dormitorios, y dependencias, alquilamos en 140 $. Visitera de 2 a 6. T. A. Vinelli y Cía., San Martín 345.

EN DEVOTO CASA-QUINTA SE ALQUILA a 4 cuadras del 85, 86 y Lacroze. Tiene hall, siete habitaciones, cocina, baño y w. c., con luz eléctrica, agua corriente y cloacas. Verla y tratar José Cubas núm. 3115.

SE ALQUILA DEPARTAMENTO 7 piezas con todas comodid., 25 de Mayo 782. v23

SE ALQUILA CASA NUEVA CON 8 HAB., en 160 $, Melo 2546. v22

SE ALQUILA CASA DE 6 PIEZAS, Cochabamba 646, abierta de 9 a 11.

SE ALQUILA CASA ALTO, SEIS PIEZAS, Independencia 2965. v25

SE ALQUILA CASITA departamento con toda clase de comodidades, Isabel la Católica 695. v23

SE ALQUILA 175 $, CASA TODAS COmodidades, 4 c. subt. est. José M. Moreno, Colpayo 435.

SE ALQUILA UNA CASA ALTA, 2 piezas y comedor, cocina y cuarto de baño, Freire 963, tratar Freire 961. v22

SE ALQUILA CASA DE LOCALCITO Y 5 piezas flamantes, con cloacas y todas comodidades, en 120 $, Loreto 3273, llaves en la esquina, tratar Azcuénaga 1082, planta baja. v23

HOTELES Y CASAS DE PENSION

AV. MAYO 861. PENSION España Hotel. Mes desde 70 $, día 3 $, vascos. v31

A 35 $ pensión, con cama 30 y 65, teléf., "Pensión Lamas", Suipacha 383. v27

A PIEDRAS 122, pensión sana, lindas piezas, teléf. "Pensión Regina". v26

A LA "Pensión Perú", SALAS Y PIEZAS con muebles, matrimonios 120 a 180 $, caballeros 60 y 66 $, familia, Perú 674. v22

A 45 $ PENSION VERDADERA ESPAÑOLA, con cama desde 70. Salas y piezas regias, familias, pasajeros. La Riojana, Pellegrini 848. v26

HOTEL CARLOS PELLEGRINI 479, piezas 1 a 3 $. v27

HOTEL COMERCIAL, Rivadavia 1110, especial para pasajeros, desde 1 $ día, tren 80. v24

HOTEL ZAMORA, Cerrito 244, ideal para familias y empleados, hay piezas y salas, precios económicos.

HOTEL FAMILIAR, PENSION para familias y caballeros, con excelentes comodidades, precios módicos, Cerrito 34. v24

MAR DEL PLATA: MILAN HOTEL Pensión, a una cuadra Rambla, al lado del Bristol, cocina 1er. orden; precios módicos, tratar B. Mitre 1427, ciudad. v22

PENSION "SALTA" A PRECIO REDUCIDOS, pensión, pasajeros, familia vasca, Salta 211.

ALQUILER DE LOCALES Y ESCRITORIOS

ALQUILASE LOCAL 75 $, Venezuela 2462. v23

ALQ. LOCAL P. VTA. de autos u otros, c. arreglos necesarios, Av. Alvear 2984. v22

ALQUILASE PIEZA PARA ESCRITORIO con luz, $ 30, Alsina 477. v23

ALQUILASE LOCAL CON GRAN SOTANO y comod., Charcas 2402. v23

ALQUILASE GRAN LOCAL MUCHA luz, para industria o depósito, Belgrano 915

ALQUILASE negocio con comodidades para familia, Iberá 2501, esq. Gral. Paz. v23

ALQUILASE gran local, mucha luz para industria o depósito, Belgrano 375.

ALQUILASE UN GALPON, entrada de carro 45 $, Santa Fe 3726. v23

ALQUILASE local, galpón, comodidad para familia; Paraguay 919 21. v24

ALQUILASE CASA Y CORRALON, PEDRO Goyena, Gariboto 1260 y Forest

ALQUILO ESQUINA MODERNA, SOTANO, 3 entradas, en 50 $, tratar en la misma, de 2 a 6, Sarmiento 4102.

ALQ. A FAMILIAS, TALLERES, o ciedades o subalquilar casas amplias casi Av. de Mayo, razón B. Mitre 1122. v21

AMPLIO LOCAL CON GALPON, PIEZAS, entrada carros, instalación fuerza motriz, se alquila, Díaz Vélez 4157. v23

ALQUILASE LOCAL CON COMODA casa para familia o negocio, San Juan 2023/25/27. v23

ALQUILASE BUEN LOCAL, RIO JANEIRO 1889, con frente a Córdoba y Gazcón, 185 $. v21

ALQUILANSE 2 AMPLIOS GALPONES de material, para industrias y demás comodidades, ver y tratar Av. Mitre 1555, Avellaneda. v24

ALQUILASE LOCAL PROPIO PARA fábrica, acaso en por mayor, gran taller, depósito, etc., compuesto de salón, sótano, ... y un galpón contiguo, ver... B. Mitre 2... v24

CASA SE ALQ. con local para negocio; Moreno 2159, Lucas Marcos 256.

CASA ESQUINA SALON, NEGOCIO Y 4 piezas, equipo de baño, Miriñay 1790.

CORRALON CHICO SE ALQUILA, MONTE Dinero y Bella Vista, no hay papel, Chacabuco 971.

CENTRAL Y SOBRE LA CALLE SE ALquilan en conjunto 4 espléndidas piezas corridas para escritorios o consultorio, hay instalaciones de luz y los dos teléfonos, verlas y tratar de 9 a 12 m., Esmeralda 179. v23

ESCRIT. c. muebles americanos, teléf., 25, 40 y 50 $, Pellegrini 622. v23

ESQUINA ALQUILASE, VIDRIERAS, pieza etc. Entre Ríos 1562,68. v22

ESQUINA CON SOTANO ALQUILO PARA negocio, Cochabamba 2501. v23

ESCRITORIO CON TELEFONO SE ALquila, Montevideo 174.

ESQUINA MODERNA 5 vidrieras, alq. para negocio, casa ..., Rivadavia 4239.

ESCRITORIO amueblado, se alquila; Perú 126.

ESQ. NEGOCIO, SE ALQUILA, AMAMbay y Escribano 1 1/2 cuad. al N. del 880, 1000 $, R. ... de 4 a 6.

GALPON SE ALQUILA, 8 de frente por 15, para industria, 25 de Noviembre 553. v23

GALPON 250 MTS., 20 metros y casa para familia, ... Muñiz 1665.

GRAN LOCAL INDUSTRIA, ALQUILO, con ..., galpón y casa fam., B. Mitre 4245 y Quirandíes ...3. v23

GALPON PARA CUALQUIER INDUSTRIA en Avellaneda, comodidad para familia, tratar Lamadrid 3734, U. T. 16, Litre. v24

LOCAL ALQ 96 $, PICHINCHA 1703, ... Bolívar 759. v23

LOCALCITO CHICHE, LINDAS COMODIDADES, se alquila, Venezuela 3237. v22

LOCAL se alquila en casa de 35 piezas, 65 $, B. Mitre 2531. v22

LOCAL espacioso, alquílase, Cangallo ... 1 y 2 llaves ... 1468. v22

LOCAL central, muy espacioso, sótano y ... se alquila Victoria 2158. v25

LOCAL negocio con depósito o taller, comodidad familia, a c. Sarmiento 813. v22

LOCAL AMPLIO con gran sótano, galpón y fondo, se alquila, S. José 1744. v23

LOCAL para negocio, con vidriera alquilo 70 $, Av. Pedro Goyena 369. v24

LOCAL 4x14 MTS., c. portada, altillo, baño y 2 patios 70 $, Santa Fe 1713. v23

LOCALCITO MOSAICO, PIEZA, ALQUILO, mat. o may., w. c., módico, Solís 2108.

LOCAL GRANDE DE 1400 VARAS, SE alquila con casa y galpones para fábrica de envases, otras fábricas, hay varias máquinas nuevas para carpintería que están trabajando, Brasil 3033. v22

NEGOCIO y piezas se alquilan, Río de Janeiro 1305, a 1 c. Corrientes, $ 100. v22

NEGOCIO SE ALQUILA, Paraguay 742, tratar 738. v28

NEGOCIO, taller, pieza, alquilo, independiente, $ 35, ... 30, ... Peña. v22

PANADERIA, horno 6x7, toda com., alquilo ..., Navarro ..., V. Pueyrredón. v22

SE ALQ. $ 110, casa esq. para negocio, con piezas, Viamonte esq. Ecuador. 23

SALA y antesala para escritorio o taller 75 $, alquílase, Cerrito 1042. v22

SAN ISIDRO, F. C. C. A., SALON PARA negocio se alquila, ... Lorenzo 502. v2

SE ALQUILA sala para negocio, Bogotá 1635.

SE ALQUILA MEDIO LOCAL, MUY BARATO, San Luis 2558.

SE ALQUILA LOCAL CHICO, SE VENDEN los enseres, Cerrito 146.

SE ALQUILA ESPLENDIDA esquina para negocio, Charcas 1301.

SE ALQUILAN SALAS para negocios o escritorios, Victoria 655.

SOTANO PARA depósito, de 11x4 alquilo barato, Tabaré 10 135. v22

SE ALQUILA ESPLENDIDO GALPON, sala y antesala, de negocio, Estados Unidos 3945. v22

SE ALQUILA NEGOCIO CON INSTALACION y 2 vidrieras grandes a la calle, y casa particular, Corrientes 3912. v22

SE ALQUILA LOCAL PARA NEGOCIO, 4 piezas, 1 galpón, y demás comodidades, 120 $, B. Mitre 3672. v22

SE ALQUILA esquina con instalación de almacén, 4 cuadras de Hipódromo, Estados 1909. v23

SALA AMPLIA SE ALQUILA PARA escritorio u hombres solos, Cochabamba 1166. v23

SE ALQUILA UN NEGOCIO Y SE VENDEN las instalaciones, calle Corrientes 1040. v24

SE ALQUILA EN LA RAMBLA VIEJA del Fristol un local 5x5, con 2 vidrieras, más datos C. Pellegrini 753, Bs. As.

SE ALQUILA ESQUINA CON COMODIDADES para familia, Carlos Calvo 2102, verla de 9 a 11 y de 3 a 6. v23

ALQUILER DE LOCALES Y ESCRITORIOS

SE ALQUILA UNA GRAN PANADERIA, con mucha comodidad, horno de 6x7, Thames 549 y 53, tratar Paseo de Julio 1326. v25

SE ALQUILA local de 1.100 v. c., para depósito, garage o fábrica, con largo contrato, Sáenz Peña 1416/36; tratar Florida 126. v23

SALON ESPLENDIDO, MODERNO, CON gran sótano y una pieza, esquina Pringles y Cabrera 4200, a 1 cuadra de Rivera, alquílase por sólo 80 $.

SE ALQUILA ESPLENDIDO LOCAL PARA negocio esquina, grandes vidrieras, frente al mercado Reca, calle 13 de Noviembre. Alquiler módico. Tratar en la misma calle No. 1139. v22

TERRENO CON PIEZAS SE ALQUILA, F. Lacroze 2895. v23

UNA PIEZA GRANDE PARA DEPOSITO se alquila, Alsina 468.

UNICA ESQUINA, LAVALLE Y AZCUENAGA, con sótano, patio para todo negocio, alquilo barato, tratar con propietario, Uruguay 1176. v24

CASAS, LOCALES Y PIEZAS BUSCADAS

BUSCO PIEZA, CON O SIN MUEBLES para señora, cerca, Pichincha 388.

BUSCO SALA O COMEDOR O 1 PIEZA grande y 1 chica, por Palermo, para matrimonio solo, doy y pido referencias, Faltarolli, Serrano 2083.

CASA 7 HABIT. DESEO ALQ., SUBTErráneo, Ballerini Maipú 72. v24

CERCA subterráneo o con buenas comunicaciones, busco galpón chico o local interno, para taller, A. Bazán, Deán Funes 358.

CIERTA FAMILIA decente alquilaría casa chica, tres o cuatro habitaciones y demás comodidades. Por carta Charcas 5179

CASA QUINTA 4 PIEZAS Y COMODIDADES, se desea alquilar en Lomas, Temperley o Adrogué, detalles a W. Dusing, Olascoaga, F. C. O. v23

CASA INTRODUCTORA NECESITA ALquilar para el mes entrante galpón o garage de 400 a 500 mts. Radio al Sur del Once. Por carta a A. C., Garay 3563. v25

CORRALON NECESITO, CON NEGOCIO y comodidades, radio Moreno a Estados Unidos, Misiones a P. Colón, dirigirse Perú 1799. v23

CASA BAJA CON 4 PIEZAS, DESEO alquilar en Flores a 1 cuadra de Rivadavia o por Palermo, ofertas, Pasaje San Carlos 64. v23

CABALLERO distinguido, busca casita en los alrededores del Río, pueblos hasta Tigre, facilidades para tener 2 caballos, ofertas con precio, por carta solamente a H. N. Beck, Cangallo 315.

CASA DE CINCO A SEIS PIEZAS Y dependencias en perfecto estado deseo alquilar, preferible baja. Radio: Córdoba, Avenida Alvear, Maipú, Callao. Dirigirse por carta indicando precio a señor Silvio Chile 1979. v23

DESEO CASITA 3 PIEZAS, baño Y COcina, dirigirse Bidondo, Peña 2422. v25

DESEO ALQ. PEQUEÑO DEPOSITO C. pieza, Pablo Meissner, Av. Mayo 861. v24

DESEO DOS PIEZAS en casa cómoda y decente para matrimonio solo, cerca del subt., Campos; Sadi Carnot 123.

DESEASE ALQUILAR POR año CASA 4 p., dependencias, jardín, entre Belgrano y San Isidro. Dirigirse R. F., Bmé. Mitre 226.

DESEO ALQUILAR CASITA DE 2 ó 3 piezas con fondo, en Villa Ballester, San Andrés o San Martín, escribir a J. B., San Lorenzo 358.

DESEO ALQUILAR DEPARTAMENTO O casa de 4 piezas, 1 servicio, baño y demás comodidades, precio de 80 a 100 $, no más de 15 cuadras de Florida y Corrientes, por carta a A. A. P., Corrientes 562.

EN CABALLITO O FLORES SE DESEA alquilar con contrato casa-quinta con no menos de 8 habitaciones y comodidades. Datos e informes Bosch, Victoria 954.

EN ADROGUE O TEMPERLEY SE DEsea alquilar por año, casa-quinta de 3000 varas y no menos de 8 habitaciones y comodidades, datos a Bosch, Victoria 954.

GALPON DE 400 MTS. CUADRADOS más o menos, piso impermeable, necesito en alquiler; Pavón 1450.

IMPORTANTE COMPAÑIA NECESITA amplio local con extenso sótano, para oficinas y depósito de mercaderías; ascensor y si posible entrada para carros; preferible en avenida o plaza; radio Paseo de Julio-Callao, Av. de Mayo-Av. Alvear; casilla correo 637. v23

JOVEN EMPLEADO DESEA HABITACION amueblada, preferible independiente, da y pide referencias. Pago vencido pero con garantía. Radio no más de 5 cuadras de San Martín 512, el que debe mandarse det. completos bajo sobre a E. F. S.

MATRIMONIO SOLO DESEA sala amueblada y pensión, en corta flia., 140 $, L. S. A., poste restante correo.

MATRIMONIO con dos niñas, desea alquilar dos piezas en casa de único inquilino, R. P., Junín 1989. v23

MATRIMONIO SOLO DESEA alquilar pieza amueblada en casa familia, derecho cocina, Escribir E. P., calle Corrientes 1502.

MATRIMONIO SOLO NECESITA PIEZA grande, casa sin chicos, en el radio Caballito o Flores, una o dos cuadras Rivadavia, contestar a la calle San Carlos 4175, Señor Cándido.

MATRIMONIO SOLO, extranjero, distinguido, desea en casa de señora o matrimonio de iguales condiciones, como únicos inquilinos, dos habitaciones en punto central, bien amuebladas y en piso alto, a la calle, con bastante ventilación, pensión completa de primer orden, con baño y w. c. independientes. Se da y se piden referencias. Inútil escribir no estando en las condiciones solicitadas. Dirigirse a Casilla de Correo N.o 1356.

NECESITO PISO, 7 HABITACIONES Y demás dependencias, 200 $, por carta a México 2936.

NIÑA ESTUDIANTE DESEA PIEZA Y pensión en familia honorable, única pensionista. Barrio Norte. Especial Palermo. Por carta, Pérez, Av. de Mayo 575.

PIEZA AMUEBLADA Y PENSION, EN casa de familia, cerca de Chacarita, necesito, por carta L. M., Rawson 631.

PIECITA chica necesito alquilar para hombre formal cerca del Politeama, en 10 pesos; dirigirse Montevideo 356, J. M.

SE NECESITA casita o 2 habitaciones, con pensión, cerca de las sierras del Tandil; tratar Zambaré 1024. v22

SE DESEA PIEZA A LA CALLE, SIN muebles, con pensión, para matrimonio solo, A. B. ..., San Martín 712.

SALITA INDEPENDIENTE, CON O SIN muebles, se desea alquilar, condiciones por carta Saldaña, Sarmiento 879.

SEÑOR y señorita precisan dos piezas en casa de señoras solas. Escribir Maipú 234, dep. 2.

SEÑORA sola distinguida necesita comedor o sala sin muebles, cerca de Río de Janeiro 1712.

STA. seria busca piecita com. casa fam., única inq. Barrio Norte. Carta V. Mainari, Gorriti 3736. v24

Señor EXTRANJERO BUSCA PIEZA amueblada, con o sin pensión, de preferencia sobre línea del Tigre, correo central, poste restante, C. H., 1592. v23

SEÑORA SERIA, DE OFICIO BORDADORA, con hija de 9 años, desea habitación chica, ..., en casa de familia, ofertas a la bordadora, Alvarez 1368. v24

SEÑORA CON HIJA DE 18 años, DESEA habitación con pensión, en casa de familia seria, se piden y se dan referencias, ofertas a Luz Blanca, Lima 537. v22

SEÑOR busca pieza silenciosa y ventilada, con comida italiana sencilla y sana. No importa sea lejos del centro. Por carta a L. G.; Casilla correo 178.

SEÑORITA empleada desea salita en casa de matrimonio decente, en pueblo de campo, F. C. S., tratar de 7 a 11; Rioja 1651, depto. 1. v23

SE DESEA ALQUILAR UN ESPACIOSO local de uno o dos pisos, con comodidades para taller mecánico y depósito de automóviles, detalles por carta a Cabildo 1092, taller Buick. v23

SEÑORA VIUDA DESEA SALA amplia, casa respetable, única inquilina, piso bajo, precio módico, radio: Córdoba, Charcas, Gorriti, Canning, Paraguay, Sarmiento; dirigirse Lavalle 845, F. K.

SALITA O PIEZA A LA CALLE, SIN muebles ni pensión, independiente, busco en casa familia muy tranquila, radio 10 cuadras Hosp. Clínicas, indicar precio y comodidades a Rayos X, poste restante correo central. v22

ALQUILER DE PIEZAS SIN MUEBLES

ALQ. PIEZA grande a hombre solo, verla por la mañana, Callao 555. v22

ALQUILASE UNA SALA SIN MUEBLES A persona sola, Lavalle 513. v23

ALQ. PIEZA GRANDE CON VENTANA, luz, a personas mayores, Lima 681.

ALQUILO 2 PIECITAS JUNTAS A mayores u hombres solos, Yatay 435.

ALQUILO PIECITA A HOMBRE, 7 $, no hay papel, Belgrano 1282.

ALQUILASE COMEDOR Y 2 PIEZAS A personas mayores Suipacha 923. v23

ALQ. PIEZA A MAYORES, MORENO 2044, casa tranquila. v23

ALQUILO 2 PIEZAS, JUNTAS, INDEpendencia 261. No hay papel.

ALQUILASE PIECITA 11 $, E. URIBURU 126.

ALQUILO PIEZA SIN COCINA, TALCAhuano 843, depto. H. v24

A CABALLERO ALQ. HERMOSA PIEZA con ventana, Chacabuco 158.

ALQ. 2 PIEZAS Y UNA CHICA, INDEP., matrim. o mayores, Corrientes 1925. v23

ALQUILANSE 2 piezas a matrimonio, ún. inquilino, casa seria, Paraguay 3015. v23

ALQUILASE SALA A PERSONAS MAyores, casa familia, Independencia 550.

ALQUILO LINDA pieza en casa moderna, para hombre solo, Pichincha 776. v24

ALQUILANSE 2 PIEZAS A MAYORES, único inquilino, Urquiza 778. v22

ALQUILO PIEZA HOMBRES, Sarmiento núm. 971, dep. 8. v23

ALQUILO PIEZA A HOMBRES SOLOS, Córdoba 665. v23

ALQUILO SALA INDEP., A 1 O 2 EMpleados, Cangallo 1252, 4o., derecha. v22

ALQUILO SALITA 4x4, BARATISIMO, 8 $; Charcas 3279. v23

ALQUILER DE PIEZAS SIN MUEBLES

ALQ. PIEZA GRANDE 15 $, LUZ, Pcias. Unidas 367; 2 cuadras subt., Caball. v32

ALQUILO SALA Y DOS PIEZAS, UNICO inquilino, Pavón 2152. v22

ALQUILASE linda pieza a persona sola, luz eléctrica, 25 $, Oro 2315. v23

ALQUILO PIEZA, 25 $, señor o señorita, familia, Belgrano 1432. v23

ALQUILO 2 LINDAS SALAS CON LUZ a mayores o matrim. Varela 242. v24

ALQUILASE PIEZA A HOMBRE SOLO, 10 $ con luz Belgrano 2932.

ALQUILO PIEZAS a mayores, Carabelas 289, frente Mercado del Plata. v23

ALQUILO 2 PIEZAS JUNTAS, COCINA y luz, a mayores, Pavón 3447. v23

ALQUILO PIEZA CON VENTANA para matr. o pers. sola, Paraná 751. v24

ALQUILO COMEDOR LINDO y amplio, a personas mayores, Moreno 784.

ALQUILO PIEZA PARA señora SOLA, Paso 474, dep. 2. v23

ALQUILASE UNA PIEZA 20 $, RIVADAVIA 1985. v23

ALQUILASE PIEZA para hombre solo, aire y luz; Cangallo 1111. v24

ALQ. 2 PIEZAS JUNTAS PARA MAtrimonio sin chicos, Montevideo 1767.

ALQUILO UNA PIEZA, A PERSONAS solas, Corrientes 1367. v23

ALQUILO PIEZA, planta baja, a personas mayores, razón Lavalle 332.

ALQUILASE pieza, hombre solo, 20 $, Tacuarí 92.

ALQUILASE PIEZA A HOMBRE SOLO, Gallo 1236, no hay papel. v23

ALQUILANSE 2 PIEZAS PARA matrimonio, Pasco 480. v23

ALQUILO 3 HABITACIONES CHICAS A personas mayores, precio 50 $, único inquilino y demás comodidades, Rincón 1353

ALQUILASE barato, una o dos salas grandes con balcones y una piecita, en $ 1..., Suipacha 170.

ALQUILO COMEDOR SOTANO, CON 2 piezas, a mayores, único inquilino, Luján 269.

ALQUILASE pieza, a matrimonio solo o personas mayores, casa familia, Humberto I 1551. v23

ALQ. COMEDOR Y 2 HABITACIONES, único inq., comodidades, Guardia Vieja 4426.

ALQUILO PIEZA CHICA, HOMBRE SOLO, 20 $, con luz, comodidades, datos en la misma cuadra, Moreno 582.

ALQUILASE LINDA PIEZA CON BALCON, teléfono, 30 $, personas mayores, Esparza 98, estación Loria, subterráneo.

ALQUILO FAMILIA, SALA Y COCINA a personas mayores, referencias, no hay papel, Chile 1184.

ALQUILO HERMOSA SALA, ENTRADA independiente, a Sr. Viajante, escritorio, Lima 113, 2o. piso.

ALQUILANSE DOS PIEZAS CORRIDAS para matrimonio y una para hombres solos, casa de familia, Belgrano 2130. v22

ALQUILO DOS HABITACIONES A PERsonas mayores, único inquilino, Billinghurst 460. v22

ALQUILASE sala y antesala a matrimonio o 3 personas mayores, informes, Independencia 1419. v22

ALQUILO SALA CON BALCON Y PIEZAS corridas, único inquilino, Ecuador 1387, esq. Sta. Fe. v22

ALQUILASE COMEDOR A MATRIMONIO solo, en casa tranquila, Uruguay 1294. v23

ALQ. PIEZA GRANDE CON VENTANA, 28 $, a matrim. o mayores, Oro 2010, Palermo. v22

ALQUILASE en casa familia un hermoso comedor, comodidad a mayores, Constitución 4040. v22

ALQUILO PIEZA ESPLENDIDA CASA, cocina, baño, lavadero, azotea, Cangallo 1528. v22

ALQUILO 2 piezas juntas a personas mayores en casa familia, opción baño y cocina, único inquilino, casa con jardín. Se exigen informes, Luis María Campos 333, tranvía 36. v23

CASA DECENTE ALQ. PIEZA GRANDE para uno o dos caballeros, Paraná 846.

COMEDOR ALQUILASE A PERSONAS mayores, Tucumán 2747. v22

COMEDOR GRANDE, LUZ, ALQUILO 37 $, a matrimonio solo, S. Juan 2956. v22

COMEDOR AIREADO, AMPLIO, COCINA, luz eléc., 35 $, Viamonte 325.

COMEDOR grande alquilo a personas mayores, todas comodidades, Tucumán 1436

COMEDOR GRANDE, PARA NEGOCIO, hombres solos o personas mayores se alquila, Tucumán 721. v23

DOS HABITACIONES juntas de bajos alquilo 40 $ con luz, Lima 1127. v22

DOS PIEZAS juntas a matrimonio solo, casa tranquila, Chile 1482.

DOS PIEZAS JUNTAS O SEPARADAS, alquilo, Solís 1760.

EN CASA de familia alquílase linda sala y antesala a personas mayores, Estados Unidos 1370. v23

EN QUINTA ESPACIOSA, se alquila pieza con todas comodidades a persona decente, Cabildo 3652.

EN CASA REGIA ALQUILASE comedor, 3 piezas o separados, matrimonio sin hijos o señor solo, barato, Belgrano 2135.

EN CASA DECENTE SE ALQUILAN tres piezas, a matrimonio o personas mayores, Bermejo 67, único inquilino. v23

EN CASA DE FAM. DIST. A MATR. solo o señora igual cond. alq. 1 ó 2 p. opc. c. b. inst. y cocina, ún. inq., exige referencias, Victoria 2933, de 9 a 2.

EN CASA SERIA, SE ALQUILA ESPLENdida sala, comedor y 3 piezas, a personas mayores, Tacuarí 595, se piden y se dan referencias. v23

EN CONSULTORIO MEDICO Y COMO único inquilino alquílase, en Suipacha 430, a médico dentista o familia un departamento de 2 piezas, cocina, cuarto de baño, teléfono y otras comodidades. v22

HABITACION al vestíbulo muy ventilada, alquilo a señor, Victoria 777. v23

HOMBRE SOLO ALQUILO PIEZA EN 10 $, Belgrano 1332. v22

HUMBERTO I 842, depto. 7, se alquila pieza grande a matrimonio o mayores.

LINDA SALA Y ANTESALA SE ALQUILA, Charcas 1452. v24

MATRIMONIO alquila sala, baño y lavatorio contiguo, B. de Irigoyen 1648.

MATRIMONIO solo alquila pieza a otro igual o señora sola, todas comodidades, se exigen referencias, Estados 2466. v24

MATRIMONIO alquila a matrimonio decente sin hijos dos piezas con comodidades, único inquilino, referencias mutuas, Díaz Vélez 4190. v23

PIEZA A PERSONAS MAYORES ALQUILO, Cangallo 2523. v23

PIEZA MAYORES, SIN COCINA, ALQUILO, no hay papel, Rivadavia 2271.

PIEZA BALCON, LUZ, COCINA, ALQ. fam., $ 45, ref. Av. de Mayo 1093, 3o.

PIEZA ALQUILO A HOMBRES SOLOS, único inquilino, Libertad 148.

PIEZA VENTILADA PARA HOMBRE solo, Belgrano 1488.

PIEZA hombre solo, se alquila, 16 $; Tacuarí 92.

PIEZA SIN MUEBLES, A señor solo, alquilo, Maipú 725.

PIEZA indep., con 2 vent., a mayores, único inq., Independencia 2541. v22

PIECITA ALQUILO A HOMBRE SOLO, Santa Fe 1219. v24

PIEZA con ventana, a persona mayor, $ 1.., Rioja 429, depto. 7. v22

PIECITA ALQUILO INDEPEND., UNICO inquilino, Lapida 931. v23

PIEZA saludable con luz eléct. 22 $, ventana y cocina, Juncal 2002, sin niños. v24

PIEZA GRANDE alquilo a hombres solos, único inquilino, Corrientes 1364, Dto. 7. v22

PIEZAS HERMOSAS ALQUILO A PERSONAS mayores en casa confortable y seria, único inq., datos B. Mitre 2109. v22

PIEZA CON BALCON A MAYORES ALquilo, ún. inq., C. Pellegrini 1165, depart. 1. v23

PIEZA GRANDE, AIREADA ALQ., casa familia decente, Paseo de Julio 2130, altos, 1/2 cuadra Parque Japonés.

SE ALQUILAN 2 piezas, baño, cocina para matrimonio, Caseros 2929.

SE ALQUILA PIEZA A señor solo, único inq., Pichincha 6.., Caballito.

SALA MAYORES O ESCRITORIO, teléf., alquilo, no hay papel, Rivadavia 1271.

SE ALQUILA COMEDOR, 16 $, CASA familia, Arenales 994. v23

SALA ESPACIOSA ALQUILASE, BELgrano 825. v24

SE ALQUILA pieza en casa regia, con comodidades, Moreno 728. v23

SE ALQUILA COMEDOR BARATO, Carlos Calvo 1718.

SE DESEA UNA compañera DE PIEZA, Corrientes 1170.

SE ALQUILAN PIEZAS TALCAHUANO 45.

SALAS ALQUILO DOS JUNTAS A MAyores; Venezuela 874.

SE ALQUILA UNA SALA Y HABITACION interior; Alberti 2364. v24

SE ALQUILA UNA PIEZA A SOLTEROS B. Sur Mer 452. v23

SE ALQUILA PIEZA, CANGALLO 1485.

SALA Y PIEZA CHICA SE ALQUILA, Sgo. del Estero 358.

SE ALQUILAN sala y antesala a la calle matrimonio solo. Entre Ríos 702. v23

SE ALQUILA PIEZA CHICA, para hombre solo, Córdoba 469. v22

SE ALQUILA una pieza, para hombres solos, B. Mitre 2357. v23

SE ALQUILAN DOS PIEZAS sin muebles, para hombres solos, Azcuénaga 1517. v23

SE ALQUILAN DOS PIEZAS, ALSINA 1719. v22

SE ALQUILA 4 PIEZAS PARA FAMILIA o para consultorio, Azcuénaga 530. v26

SE ALQUILAN PIEZAS A HOMBRES solos, a 23 y 28 $, 25 de Mayo 893. v23

SE ALQUILA pieza para hombres solos; Sgo. del Estero 648.

SE ALQUILAN 2 PIEZAS, EN DEPARtamento independiente, a matrimonio o personas mayores, Victoria 1650, dep. 6. v23

ALQUILER DE PIEZAS SIN MUEBLES

SE ALQUILA PIEZA PARA HOMBRES solos, Belgrano 2234. v23

SE ALQUILA UNA PIEZA PARA PERsonas mayores, Alsina 1527. v24

SALA independiente, alquilo a personas mayores, único inquilino, Moreno 2824.

SE ALQUILAN sala y una pieza juntas o separadas, Rivadavia 5508. v23

SE ALQ. PIEZA A HOMBRES solos o matrimonio solo, Venezuela 1849. v23

SALA EN CASA MODERNA, SE ALQUILA, único inquilino, Boedo 612, altos. v24

SE ALQUILA HERMOSO COMEDOR y piezas a personas mayores, Paraguay 1657.

SALITA CON COMODIDADES SE ALquila a señora decente, Corrientes 1598, piso 3o., dep. 5. v24

SE ALQUILA PIEZA PARA HOMBRE solo, en casa de familia, mutuas referencias, Solís 146.

SALA ELEGANTE, GRANDE, ANTESALA, cocina indep., a corta flia., distinguidos mayores, único inq., comodidad. Sánchez 960

SE ALQUILA BUENA HABITACION para hombre solo, Santiago del Estero 660. v24

SE ALQUILAN SALA A LA CALLE Y 2 piezas interiores, calle Cabildo 152, dep. D, 1er. piso.

SE ALQUILAN 2 REGIAS PIEZAS A personas mayores o matrimonio solo, Bulnes 672. v23

SE ALQUILAN 2 piezas juntas, a personas mayores, casa de familia, único inquilino, Junín 327. v23

SE ALQUILAN ANTESALA MATRIMONIO, pieza hombres solos, Moreno 1274, Izquierda. v23

SALA Y 2 PIEZAS, JUNTAS O SEPARADAS, alquílanse a personas mayores, casa de familia sola, Alvarez 2332, Palermo, a una cuadra de S. Fe y 1 de plaza Güemes.

SE ALQUILA HERMOSA SALA, DORMITORIO y comodidades, a matrimonio o personas mayores, único inquilino, Rivadavia 6838. v23

TRES HABITACIONES ALTAS, PERSONAS mayores, alquilo, Alsina 1315. v22

HABITACIONES AMUEBLADAS CON O SIN PENSION

ALQUILA pieza bien amuebl. con buena pensión a matr., Libertad 269. v23

A CABALLEROS ALQUILO en familia pieza amueblada, Montevideo 335. v

ALQUILO EN EL ONCE PIECITA con muebles y pensión, Rivadavia 3069. v22

ALQ. PIEZA AMUEBLADA, ASCENSOR y mucho sol, Moreno 1326, dep. 27. v22

ALQUILASE pieza bien amueblada, Libertad 349. v22

ALQUILO SALA CON BALCON O pieza con muebles y pensión, Sta. Fe 2440. v25

ALQUILO PIECITA AMUEBLADA, CASA familia, Cangallo 2427. v24

ALQUILASE SALA, baño, teléf., pensión, 1 o 2 caballeros, Tucumán 1110, 1. v26

ALQ. PIECITA al fondo con muebles y pensión francesa, B. Mitre 1897.

ALQ. GRAN COMEDOR, otra pieza c. o sin muebles, Rivadavia 1168.

ALQUILASE PIEZA AMUEBLADA CON pens., Rincón 280.

ALQ. PIEZAS AMUEB. CON PENSION, baño, tel., flia. inglesa, Pueyrredón 594

ALQUILO SALA Y PIEZA AMUEBLADA, independiente, Paso 260. v24

ALQ. SALA AMUEBLADA, PENSION sana, Sarmiento 1312, 1o.

ALQUILO A CABALLERO, LINDA SALA bien amueblada, Paraná 460.

ALQUILO PIEZAS Y SALAS, CON PENSION, regia casa, Cerrito 244.

ALQUILO pieza con muebles a matrimonio, lavar, cocinar, 40 $, Moreno 1735.

ALQUILO PIECITA EN 25 $, AMUEBLADA, Av. Mayo 1239, dep. B.

ALQUILO PIEZA, SALA AMUEBLADA, pensión, casa familia, Salta 211

ALQUILASE SALA Y PIEZAS CON muebles, Corrientes 1387, 1er. piso dcha. v26

ALQ. A MATRIMONIO 2 LINDAS SALAS amueb. y pensión, Av. Mayo 715, 3o.

ALQUILASE PIEZA AMUEBLADA CON o sin pensión, Libertad 443, 3er. p. v24

ALQUILASE PIEZA C. MUEBLES, CASA familia, Cochabamba 948. v22

ALQUILO COMEDOR AMUEBLADO A 1 ó 2 caballeros B. Mitre 1436. v23

ALQ. LINDA PIEZA AMUEBL. C. PENSION, Cangallo 1252, piso 2o., dep. 9. v23

ALQUILASE HABITACION EXTERIOR amuebl. Av. Mayo 1012, 4o., dcha. v22

ALQUILO pieza AMUEBLADA a caballeros, casa de familia, Ayacucho 982. v23

ALQUILASE pieza amueblada, casa familia; Chacabuco 178. v23

A 26, 30 $ PELLEGRINI 622, buena pza. amuebl., hombre solo, casa m. aseo. v23

ALQUILANSE PIEZAS C. MUEBLES Y pensión, teléfono, Tucumán 747. v23

ALQUILO regia sala amueblada, baño, teléfono, pensión, Moreno 1612. v22

ALQUILO SALA Y PIEZAS amuebladas, con pensión; Sarmiento 732. v25

ALQUILASE PIEZA AMUEBLADA, con pensión, Talcahuano 438, 4o. piso. v22

ALQUILO pieza amueblada a matrimonio u hombre solo, Uruguay 74.

ALQUILASE SALITA CON O SIN MUEBLES, Larrea 1474. v23

ALQ. SALA LUJOSAMENTE amueblada, baño, independiente, Lavalle 750, 1o

ALQUILO piezas amuebladas, con pens., matr. u hombres solos, C. Pellegrini 570

A 70 $ pensión y pieza amuebl. a dos 100, casa seria, Rivadavia 1063.

AV. MAYO 847, 4o. PISO, PENSION, pieza para 1 ó 2, no preguntar portero.

A SEÑORITAS PENSION CON PIEZA 1.50 día, en familia, Sarmiento 1436.

A SEÑORITAS O CABALLEROS, PENSION 30, con sala 50. Sáenz Peña 119.

ALQ. salas y piezas amuebladas, c. pensión, baño c. y teléf., Cangallo 1058, p. 1.

ALQUILO SALA, antesala sin muebles, con pensión, E. Ríos 1334. v24

ALQ. PIEZA AMUEBLADA, INDEP. barata, Rivadavia 2748.

ALQ. PIEZA A LA CALLE AMUEBLADA, indep., barata, Paraguay 2026.

ALQ. LINDA PIEZA amuebl., casa decente, Av. de Mayo 1... 2o. der. v23

ALQUILO PIEZAS AMUEBLADAS CON buena pensión, Victoria 1066. v24

ALQUILO PZA. AMUEBLADA para uno o dos, con o sin pensión, Talcahuano 232, 2o. piso.

ALQUILO 36 $ LINDA PIEZA AMUEblada, buen baño, comodidades, familia, Beruti 3465. v23

ALQ. A CABALLERO RESPETABLE, hermoso dormitorio y sala amueblada, baño completo, ún. ocupante, Talcahuano 68

ALQUILO A FAMILIAS Y MATRIMONIOS, Hotel Buenos Aires, Cerrito No. 2, casa italiana. v27

ALQUILASE SALA Y ANTESALA amuebladas, juntas o separadas, con o sin pensión, planta baja, Viamonte 1342.

A 2 O 3 señores PIEZA, BUENA PENSION, casa familia, único inquilino o se da pensión, 50 pesos. México 3312.

ALQUILASE PIEZA AMUEBLADA A matrimonio o caballero, Av. de Mayo 1413, 3o. v23

ALQUILO COMEDOR Y DOS PIEZAS juntas o separadas, con o sin muebles, Azcuénaga 478. v25

A MATRIMONIO Y CABALLEROS SALAS regias, con y sin muebles, Suipacha 444. v24

ALQUILASE HERMOSA HABITACION amueblada sin pensión, a matrimonio o caballeros, casa seria, Alsina 853.

ALQ. SALA AM. CON PENSION ITALIANA, teléf., ..., Sarmiento 1516, piso 3o., dep. 6.

ALQUILO COMEDOR CON O SIN MUEBLES y pieza a mayores, Pueyrredón 1717. v23

ALQ. SALA LUJOSAMENTE AMUEBL. o sin muebles, caballero o matrimonio, c. o sin pensión, Piedras 437, 1o.

ALQUILO PIEZA AMUEBLADA, a persona sola distinguida, una cuadra del subterráneo; Sen. Llosa 88. $ 25.

ALQUILASE LINDA PIEZA, CON O SIN pensión a señora o señorita, Estados Unidos 1156, departamento 8.

ALQUILASE EN CASA DE PENSION, que reúne toda comodidad, salas lujosamente amuebladas, Tacuarí 16. v25

ALQUILASE AMPLIO COMEDOR amueblado, a hombres solos, 60 $, Alsina 487. v23

ALQUILO CENTRAL AMPLIA Y HERmosa sala amueblada, con pensión, todo confort, moderna, Callao 292, 2o. p. v23

ALQUILASE SALA bien amueblada en casa de familia, único inquilino; Tucumán 2084. v23

ALQUILASE SALA, dormitorio amueblado, piano, caballero, matrimonio, Río Bamba 728. v23

ALQ. SALAS Y PIEZAS CON O SIN pensión, precio módico Av. de Mayo núm. 1077 v22

ALQUILANSE ESPLENDIDA SALA O 2 piezas regiamente amuebladas, con o sin pensión a personas distinguidas, Belgrano 456, piso 1o., casa tranquila.

ALQUILASE SALA y dormitorio a la calle, casa familia, con o sin pensión, regio, amueb., teléf., Corrientes 1277, piso 3o., ascensor, Arriba Cine Smart. v22

BUENA PENSION Y lindas piezas o salas a personas ser., Sarmiento 1262, 1o. v24

CASA DE FAMILIA DA BUENA PENsión a 2 y 3, Moreno 1288, 2o.

CON PENSION ALQ. SALA O 2 PIEZAS, 3 cuad. est. Constitución, 15 de Noviembre 1833.

CALLE BELGRANO 438, 4o. p., espléndida sala bien amueblada p. matrimonio o compañeros alquilo, pensión primer orden, casa familia.

DOS hermosas salas amueb. independientes, c. o s. pens., únicos, Ayacucho 1294.

EXCELENTE PENSION 30 $, CON PIEza, desde 50 $, matr. 100, Maipú 29. v23

EN CASA LLENA DE COMODIDADES con baño completo, luz eléctrica, patios, plantas y jardincito, se alquila pieza sin muebles y con pensión, a persona sola o matrimonio, Warnes 187.

HABITACIONES AMUEBLADAS CON O SIN PENSION

EN CASA DE FAMILIA ALQUILO PIEza, con o sin mueb. Libertad 281. v23

EN FAMILIA, ALQ. pieza, balcón, pensión a mayores, Rivadavia 3089, Once.

FAMILIA DECENTE ALQUILA PIEZA con pensión, teléfono, B. Mitre 1536.

FAMILIA ALQUILA PIEZA AMUEBLADA a persona seria, Azcuénaga 357. v23

FAMILIA RESPETABLE alquila pieza amueblada, con pensión; Laprida No. 1246. v23

FAMILIA ITALIANA ALQUILA PIEZA amueblada, a persona decente, Junín 464. v21

HERMOSA PIEZA amueblada alquilo, único inquilino, Lavalle 1673, dep. 1. v23

LINDA PIEZA BIEN AMUEBLADA, SE alq., cab. solo, 25 $, Medrano 637. v23

PENSION piezas a la calle, comida especial, teléfono, baño, Tacuarí 386. v23

PIEZA GRANDE, amueblada, a hombre solo, 25 $, Cangallo 1765. v23

PENSION A CABALLEROS EN casa de familia, Bulnes 731. v22

PIEZA amueblada a caballero independiente, se alquila, Larrea 434, d. 12. v22

PIEZAS BIEN AMUEBLADAS, ALQUILO, Paraná 358, 4o. H. hay teléfono.

PIEZA AMUEB SE ALQUILA A SEÑORITA o matrim., Perú 358, dep. D.

PIEZA AMUEBLADA, independiente, Corrientes 1258, dep. 22, c. o sin pens. v23

PIEZA CON MUEBLES EN CASA FAMILIA, alq., B. Mitre 1428, altos. v23

PIEZA AMUEBLADA, ALQUILO A CAballero, casa de familia, Solís 695. v23

PENSION Y SALA, BALCON A COMPAÑERO, 50 $, Tucumán 413.

PIEZA ALQ. CON MUEBLES, EN $ 35 y otra en 30 $, a caballero, Lavalle 988. v23

PIEZA AMUEBLADA PARA ARTISTAS o matrimonio, con pensión, Cangallo 1552, 1er. piso, dep. 3. v22

SE ALQUILA PIEZA AMUEBLADA, B. Mitre 2061. v22

SE ALQUILA SALITA AMUEBLADA, y pieza sin muebles, Corrientes 1972. v23

SALITA AMUEBLADA con todas comodidades, se alquila, Ayacucho 121. v23

SE ALQ. pieza bien amueblada, único inquilino, Charcas 1066. v23

SE ALQUILA pieza amueblada para hombre, solo Larrea 682.

SE ALQ. SALAS a la calle, amuebladas, a mat., caballeros. Esmeralda 517. v23

SALA SE ALQUILA, CON PENSION O sin; Suipacha 352. v23

SE ALQUILA PIEZA A LA CALLE, con pensión, B. Mitre 1192, 2o. piso. v23

SE DA PENSION con pieza en familia, Bme. Mitre 1725.

SE ALQUILA PIEZA amueblada, comodidad cocina; Charcas 1067.

SALITA CON BALCON O PIEZA, Alquilo con o sin muebles, Solís 1760.

SE ALQUILA PIEZA AMUEBLADA para hombre solo en casa de familia, Corrientes 1662. v24

SALITA INDEPENDIENTE, bien amueblada, a señor serio, corta familia, J. E. Uriburu 160. v23

SEÑORAS, SEÑORITAS: LA CAJA DOtal da pensión y pieza, buen trato, baños, economía, Esmeralda 486. v23

SALA AMUEBLADA Y PENSION ALQUIlase, confort, baño, etc., Cerrito 453, 2o. piso.

SE ALQUILA HERMOSA PIEZA INDEpendiente con o sin muebles, Venezuela 1354, dep. 12.

SALA BIEN AMUEBLADA y pensión para artistas o matrimonio, casa italiana, Cangallo 1259, 1er. piso, dep. 2. v22

SE ALQUILA PIEZA con pensión o sin pensión, calle Andes No. 850, departamento 3, altos. v23

SE ALQUILA UNA pieza, con o sin muebles, con luz eléctrica, baño y mucho aire, Bulnes 1926. v23

SALA, SE ALQUILA CON O SIN muebles a matrimonio o persona seria, Viamonte 176, piso 1o.

SALA CON PENSION, SIN MUEBLES, pieza amueblada, con compañero en familia distinguida, Cochabamba 1914. v23

SE ALQUILA SALA Y PIEZA a matrimonio o pers. sola, bien amueb., todo confort, Talcahuano 262, 2o. piso. v22

SE ALQUILA EN FAMILIA FRANCESA una pieza para hombre solo o compañero, con o sin muebles, R. Peña 217. v23

SE ALQUILA HERMOSA SALA AMUEblada, sin cocina, se prefiere personas mayores, Córdoba 742. v22

SE ALQUILA a señor distinguido que desea una regia comodidad, amueblado, todo a la calle, dormitorio y escritorio, ver de 10 a 1, Sarmiento 2593. v23

SALA LUJOSAMENTE AMUEBLADA, alquílase en casa de familia, comodidades, teléfono, etc., referencias mutuas, Callao 295, 4o. piso.

ESCUELAS, INSTITUTOS Y ACADEMIAS

ACADEMIA SUPERIOR DE COMERCIO "C. Pellegrini", Avellaneda 2106, F. v31

ACAD. SANTA FE 3208, FACUL., años, grad., part., idiom., idóneos, máq., v25

AC. CENTRAL, lat., ital., franc., ingl., matemát., ort., cuent., Chacabuco 158.

A LAS ESCUELAS SUDAMERICANAS; Lavalle 1059. Pida folletos gratis para estudiar por correspondencia. v23

ACAD. Bernardi, corte, conf., lab., premiada Minst. Instruc. Públ. y 30 premios de concursos. Otorga dipl. de mayor valor en la A. del Sur, Sta. Fe 2606. v22

ACADEMIA BERLITZ, Callao 384. Preparamos: Francés, inglés, castellano, italiano, latín, literatura, geometría, trigonometría, física, química, ciencias nat., contabilidad, dibujo, años e ingresos. v23

ACADEMIA DE TAQUIGRAFIA, 1o. febrero 3 cursos económicos para caballeros y señoritas, 11 a 12 m., 6 a 7 p. m. y 9 a 10 p. m. Enseñanza garantida en 3 meses, tres clases semanales $ 10 mensuales. Diplomas. Prof. Ernesto Pérez G. Lavalle 864. v31

AL INSTITUTO NACIONAL DEL PLATA (institución argentina de enseñanza modelo), doctor R. E. Cardoso profesor de enseñanza secundaria. Catedráticos nacionales especialistas para cada asignatura. Preparación sólida y garantida para los próximos exámenes. Cursos especiales para ingresos a las facultades y colegios.

APLAZADOS, REPASOS E INGRESOS. Clases de arit., álg., geometría, trigonomet., cosmografía, física, química, zoología, botánica, anatomía, fisiología e higiene, mineralogía, geología, castellano, inglés, francés, italiano, latín, historia, geografía, inst. cívica, literatura, psicología, lógica y dibujo, Sarmiento 865. Consulte mis precios. v22

ACADEMIA ESPECIAL DE CORTE Y confección, Cangallo 1224. Fundada en el año 1897 (21 años de éxito). Unica institución que garantiza la preparación para las escuelas profesionales y profesoras de labores del C. N. de la Nación, por mes 10 $. Curso especial para corte y confección de corsés y prendas higiénicas y ortopédicas en un mes. Se otorga diploma mediante examen libre. Directora Modesta Rodríguez de Fuentes, profesora de reconocida competencia en este arte. v23

COLEGIO DANTE, GUAYAQUIL 150, grados y años. Ideal p. pupilos. Soliciten programas: pupilos, desde 40 $. v23

COLEGIO SARMIENTO, acredit. establec., grados, años, idiom., aplazados, especial para pupil., sin vacac., San Juan 1543. v27

COLEGIO "JEANNE D' ARC", VILLA Ballester, 30 minutos capital. Pupilos precios módicos, enseñanza primaria, secundaria comercial. v16feb.

COLEGIO RIVADAVIA, Rivadavia 3856. Funcionan los 6 grados primeros y los años del Nacional y Comercial. Ingreso al Militar, Naval y Mecánicos. No hay vacaciones. Admite pupilos desde 40 $. v21

COLEGIO INSTITUTO MARIANO MORENO, Donato Alvarez 224 al 240, Flores. Gran comodidad para pupilos, espléndida casa-quinta. Enseñanza primaria, preparatoria, comercial. v26

COLEGIO SAN IGNACIO DE LOYOLA: Rivadavia 1367. Dirs. N. Rubio, catedrático del Colegio Nacional y D. Jesús Domínguez, presbítero. Bachillerato. Enseñanza elemental, C. Militar, Comercial, Naval, Liceo. Curso especial de ingreso a las facultades. Preparación rápida para los próximos exámenes. Pupilos, alimentación de 1er. orden. Externos.

COLEGIO CARLOS Ma. DE ALVEAR. INcorporado al Nacional, Sarmiento 865, U. T. 2859, Lib. Preparación sólida del bachillerato, pudiendo rendirse dos años en uno. Ingreso al Nacional para marzo, Naval, Mil., Comerc., Indust., Esc. Mecánicos, Agron. y Veterinaria. Admite pupilos y externos desde 6 años. Ya funcionan las clases para aplazados de cualquier colegio de 1o. a 5o. año. Ingreso a las Facultades. Está instalado en el barrio más céntrico de la ciudad, con todo el confort moderno, en un edificio espléndido. A nada le compromete si lo visita y consulta sus precios. v23

ESCUELA DE CANTO y bailes modernos, Victoria 1211, U. T. 7869, Libertad. v26

ESCUELA DE BAILE. Director: D. Mastrangelo, dipl. París; Callao 157. v23

ESCUELA BAILE, CALLAO 341, V. DArago, diplomado. Suc. Mar del Plata. v27

ESCUELA DE BAILE, Enrique Holst, Cangallo 1570, 1er. profesor argentino. v25

ESCUELA DE BAILES MODERNOS. Carnaval de 1919. Enseñanza rápida y garantida del two step, fox trot, Boston, one step, tango y maxixe. Clases a señoritas; Viamonte 666. v23

ESCUELA DE BAILES DE SALON; Director J. C. Herrera, primer profesor argentino, diplomado, con un alto cuerpo de profesoras. Profesor del Plaza Hotel; Sucursal en Mar del Plata; Bmé. Mitre 1362, U. T. 5830, Ld. v23

ESCUELA DE BAILES, CALLAO 136. Clases día y noche para señoritas o caballeros, de cualquier baile. Ventiladores en los salones, está abierta la inscripción de alumnos: Los que deseen tomar parte en los grandes premios de tango que dará ésta para los carnavales.

INSTITUTO AMERICANO ADROGUE, F. C. S. Incorporado. Internado modelo. Enseñanza elemental, preparatoria de ingreso al Nacional, Facultades, Universidad y de materias de colegios Nacionales. Clases abiertas. Directores: Dres. Santaclara, presbíteros. v24

PROFESORADO EN GENERAL

A ARIT., TENED., MAQ., calig., todo 10 $ mens., diploma, S. Juan 1548. v17

A 10 $ INGRESO A LA ESCUELA DE Parteras, con éxito, Sarmiento 1679. v26

A OBREROS: Leer, escribir y cuentas, enseño rápido, San Juan 2887. v23

A 3 $ MENSUAL MAQUINA DE ESCRIBIR y ortografía enseño, Corrientes 3569.

A 5 $ MENSUALES inglés y francés en seño, ambos sexos, Corrientes 3569.

APLAZADOS NACIONAL, Liceo, ingreso medicina, preparo, B. Mitre 3508. v24

A SEGURO INGRESO PARTERAS, prof. Anchoris, Viamonte 843. v25

A 5 $ máq. escribir, inglés, francés, preparo, Bmé. Mitre 3508. v24

A S. JUAN 1792, TENED., aritm., etc., 10 $ máq. 8 $; piano 5 $; diplomas. v25

AMBOS SEXOS. Máquinas de escribir $ 3 mes, Bmé. Mitre 3582. v22

A "Contadores", "T. de Libros", "Balanceadores", etc. Preparación sólida e individual, $ 10 mes, 3582 B. Mitre 3582. v22

A 10 $ ENSEÑA TENEDURIA de libros, contabilidad a oro y papel, aritm., co resp., calig. taquigr., Corrientes 3569.

A SEÑORITAS, aritm., cont., corresp., taquigrafía, 10 $ mens., Corrientes 3578. v28

A CURSOS rápidos, máquinas, taquigr., ortografía, cuentas, caligr., idiomas, teneduría, prof. O. Dabale, Chacabuco 158.

A 5 $ MES, PIANO, CANTO, SOLFEO, francés, clases hasta 40. Normal, Humboldt 2433, dep. 11. v26

A RIT., alg., geom., trig., clases part. a aplaz. del Militar, Nac., Normal, Liceo, Ind., Comercial, Independencia 2541. v25

A 3 $ POR MES enseño SOMBREROS piano, solfeo, piezas en 3 meses, corte, confección a 5 $; Belgrano 2486. v22

ALGEBRA, GEOMETRIA, TRIGONOMETRIA, Cosmografía, física y demás asignaturas de Nacional.—P. Claramont, Profesor de Matemáticas, Victoria 773. v23

ARITMETICA, álgebra, geometría, trigonometría, química, física, etc., por carta o personalmente, E. Arié, profesor de matemáticas, Av. de Mayo 733. v28

AV. DE MAYO 1180, BELGRANO 2896, Perú 1465, máquinas escribir, mes 3 $, ortografía, caligrafía, aritmética, mes 3 $. v24

APLAZADOS DEL NACIONAL, ESCUELAS primarias e ingreso a Facultad de Medicina. Ex catedrático, prepara alumnos no cobra honorarios si no aprueban el examen, Córdoba 2334. v22

APLAZADOS DE TODOS LOS COLEGIOS Nacionales e ingreso a la Facultad de Medicina. Preparación por ex catedrático, no cobro honorarios si no rinden examen con éxito. Córdoba 2334. v26

A 10 $ AL MES, ENSEÑO EN CLASES diarias día y noche, letra, oro y papel. Contabilidad, aritmética, correspondencia y caligrafía, C. Pagano, Rivadavia 2175. v22

APLAZADOS, repasos ingresos a todos los colegios y la aliados, Vías Nac., Comp., Liceo, etc. [illegible] Corrientes 2778, [illegible] Pueyrredón.

A "TENEDORES DE LIBROS", "CAJERAS". [illegible] en 3 meses Instituto [illegible] Rivadavia 3412. Clases individuales [illegible] por correspondencia [illegible] Director: Isaac Heller: Rivadavia 2412.

APLAZADOS, REPASOS, INGRESOS (60 grado). Preparación en [illegible] las materias, por catedráticos [illegible] para los exámenes de [illegible] seguro. Solicite informes, B. Mitre 3582, U. T. 5278, Mitre. v22

BACHILERATO. APLAZADOS. Nuestro método les asegura éxito. Florida 705.

BACHILLERATO. Inscríbase AHORA [illegible] 1919, 3er. [illegible] con título bachiller marzo 1920, Florida 705

BACHILLERATO, Naval, Militar, particular, garantía abonando después, Independencia 1674. v27

BACHILLERATO. COSTEARAN sus ESTUDIOS en 5 meses aprendiendo radiotelegrafía, Florida 705.

BAILES MODERNOS, CARNAVAL 1919. Se preparan rápidamente [illegible] Precios módicos. Profesor de baile J. A. Ramírez. Academia Mancilla, Cangallo 1951, U. T. 347, Libertad.

CANTO, NUEVO METODO. PREPARAción rápida, teatro [illegible] profesor Pascualli, Córdoba [illegible] v22

CALIGRAFIA EN UN MES, REFORMA E. Poleschi, caligrafo [illegible] Acoyte 178. v25

DIBUJO, pintura del natural enseño escuela moderna, Belgrano 2786. v23

DIBUJO, PREPARO APLAZADAS pint., plum., calado, grabado, Chile 865, U. T. 260, L. v23

ESCUELA DE BAILE DIRIGIDA POR profesor diplomado, argentino, enseñanza perfecta del tango, fox-trot, tow-step, one-step, Boston y maxixe, Junín 624. v25

EN LA CASA ITURRAT, LAVALLE No. 1182, se enseña a escribir a máquina por $ 5 mensuales, una hora diaria. También se hacen copias a máquina. v29

FRANCES: profesor parisiense, da lec. 10 pesos mens., Corrientes 2778. v23

FRANCES POR PROFESORA FRANCESA, diplomada, Av. de Mayo 605, 50. v31

FRANCES Y MATERIAS DEL NACIONAL por profesor parisiense, ingresos Callao 762. v22

FRANCES, profesor parisien, a dom., mét. Berlitz y gram., Ingreso Facultad Derecho, Alberto, Talcahuano 1111, depto. v22

GUITARRA, prof. Leloup, [illegible] a domicilio y en B. Irigoyen 793, U. T. 1763, Libertad

IDIOMAS, matemáticas, ingreso a univ., materias aplazadas, Maipú 306.

INGLES, francés, italiano, español, lecciones a domicilio, Cangallo 1741. v17

INGLES, CONVERSACION EXAM. $ mes, Av. de Mayo 605, 50. v31

INGLES, francés, taquigrafía, piano por profesora, Victoria [illegible] v22

INGLES, FRANCES, enseñanza rápida Mét. Donnat, a domicilio, [illegible] Navarro 4151, Villa Devoto. v22

INGLES. EN PROGRA BERLITZ SUPERIA rápido, conver. comercio, exám. a clas. noct. Prec. mod. Av. Mayo [illegible] v22

INGLES — CURSOS DIURNOS Y NOCTURNOS, 10 $ mens., Corrientes [illegible] v23

INGRESO A LA FACULTAD DE MEDICINA, Clases en [illegible] particulares Exito garantido, Viamonte 1464, dep. D. v22

LATIN FILOSOFIA, INGRESO Y bachillerato a domicilio y en colegios éxito seguro, Cangallo 1627. v25

MATEMATICAS. CONSULTEN PRECIOS [illegible] Venezuela 783. 25

MAQUINAS, enseño todos los sistemas, en [illegible] 3 $, San Juan 1887. v24

MAQUINAS ESCRIBIR 3 $ MES. SE dan diplomas, Av. de Mayo 605 [illegible] v31

MAESTRA normal da lecciones, prepara alumnos [illegible] 459, de 3 a 7 p. m. v22

MAQUINAS escribir todo sistema 3 $, Av. de Mayo 1180, Belgrano 2896, Perú 1465 v24

PROFESORES y maestras, nac., dib., pint., esc., declam. etc., Florida 211. v23

PROFESOR DEL NACIONAL prep. domic. grad. y años, Miró 308, Flores. v22

PROF. DE PIANO y violín, lecciones a domicilio, Catamarca 274, dep. 3. v23

PROFESORA francés, inglés, alem. Prep. exám., a dom. Santa Fe [illegible]

PROFESORA piano, primeras letras, lecciones a domicilio, Rivadavia 4042, dep. 12, piso 10. v25

PROFESOR DEL Nacional, prepara a domic., grados y años, precio módico, Lavalle 900, 2o. piso B, U. T. 4964, Lib. v22

PROFESOR DEL NACIONAL PREPARA a domicilio, y grados, garantiza. López, Moreno 1464, U. T. [illegible] Libertad. v25

PROFESORA DE PIANO Y SOLFEO, laureada en el conservatorio Williams, da lecciones en casa y a domicilio, 10 $, Medrano 637.

POR 6 $ enseño EN 3 MESES A señoritas y caballeros, piano, violín, guitarra, mandolín, band., clarinete, flauta, solfeo, Sarmiento 1848. v30

PROFESORA de labores, da lecciones, rec. bordados, Victoria 2656, dep. 5. v23

SEÑORITA FRANCESA DA LECCIONES, conv., exám., X. X. 20, poste restante.

TAQUIGRAFIA INGLESA Y CASTELLANA, prof. Perez G., Lavalle 864. v31

TAQUIGRAFIA EN SOLO 2 MESES enseña prof. J. Olivares, Sarmiento [illegible] mero 272.

TELEGRAFIA MORSE a oído y cinta, profesor técnico da clases ventajosas a cualquier hora, San Juan 2887. v23

TODAS LAS MATERIAS APLAZADAS de años y grados. Presentamos a exámenes. Honorarios mód. Triunvirato [illegible]

PROFESIONALES PEDIDOS

AUXILIAR o idóneo para farmacia, soltero necesito; Tucumán 600

CORRESPONSAL conociendo inglés, se necesita; por carta A. S. H., Defensa 452. v24

DEPENDIENTE idóneo necesito campaña; tratar 10 a 6 p. m., Tucumán 1724

DEPENDIENTE idóneo o auxiliar de farmacia, práctico, con recomendaciones se precisa, soltero, vida interna, sin niños. Escribir indicando pretensiones a Farmacéutico, Rivadavia 659, escrit. [illegible]

DACTILOGRAFA MUY PRACTICA, en máquina Continental, con recomendaciones se necesita fábrica, Acoyte 130, por carta únicamente.

EMPLEADO escritorio, dactilógrafo y taquígrafo, extranjero, se necesita, sueldo inicial 130 $, cartas escritas a mano con copias de certificados, Bol. Comercio 552. v23

FARMACEUTICO E IDONEOS, NECESITO, buenos sueldos Luis Illanes, Av. de Mayo 1435, 2 a 4 p. m.

INGLESA DESEA CAMBIAR INGLES por español. Escribir a D. B., Cabildo 221.

MUSICOS DE BANDA TODOS INSTRUMENTOS preciso, C. Calvo 768. v23

MEDICO nacional se necesita para pueblo provincia Santa Fe, Martínez, Rivadavia 2994.

PROFESOR PARA DIRIGIR IMPORTANTE [illegible] en la provincia, título nacional [illegible] revalidado, preciso. Ver [illegible] 230, de 6 a 8 p. m.

PROFESIONALES PEDIDOS

PIANISTA PARA ACADEMIA DE bailes preciso; Junín 624.

PROFESOR o profesora de inglés para dar lecciones dos veces por semana a dos niños en Ramos Mejía, se precisa. Dirigirse por carta indicando pretensiones; Avenida de Mayo 552, en Ramos Mejía.

SEÑORITA CONTRABAJISTA, SE NECESITA, Tucumán 2002

SEÑORITA AUXILIAR ESCRITORIO SE necesita práctica contabilidad, buena caligrafía, máquina, se prefiere cerca, por carta únicamente H. L., San Antonio 407. v23

TRADUCTOR, dactilógrafo, inglés, francés, castellano, conocimientos trabajo oficina en general, espléndida redacción, óptimos certificados, por carta A. Rojas, Maipú 882. v23

PROFESIONALES OFRECIDOS

A $ 10 planos, croquis obras y cloacas, Direc. de Obras, of. N. Victoria 658. v23

AUXILIAR tenedor o como tenedor, se ofrece, joven, Matheu 937. v24

AUXILIAR de farmacia, se ofrece, Rondeau 1757. v22

AYUDANTE de dibujante de máquinas se ofrece, ocupación durante la tarde, L. M., Constitución 3499. v23

A 10 $ PLANOS DE OBRAS Y CLOACAS aprobados, firmas, copias y trámites, Acevedo 450 y Victoria 858, ofic. No. 12.

AUXILIAR DE FARMACIA muy práctico, [illegible] y mostrador se ofrece, a capital, como socio, comprador o empleado, personalmente, Yerbal 3558. v23

AUXILIAR DE TENEDOR DE LIBROS o de contador, conociendo bien la teneduría, máquina, etc., se ofrece para ciudad o campaña por carta a M. C. Carlos Calvo 1235.

BANDA U ORQUESTA (alemana) se ofrece para concierto o picnic, Belgrano 278. v24

CONTRABAJO práctico en variedad, se ofrece, E. Unidos 1213. v22

CONTADOR PUBLICO muy práctico, lleva contabilidades, 24 de Noviembre 385, R. G. v22

CONTADOR EXPERTO, SE OFRECE para ocupar algunas horas que tiene disponibles. Dirigirse a Figaret coiffeur, Viamonte 917, U. T. Juncal 2621. v22

CONTABILIDAD, TECNICO DIPLOMAdo nacional ex empleado de Banco, ofrécese para ciudad o campaña, buenas referencias y garantías, carta a B. S., Cochabamba 1569. v24

CONTADOR PUBLICO DIPLOMADO POR la Universidad de Bs. As., con gran práctica y experiencia comercial y habiendo ocupado importantes puestos, se ofrece como contador, gerente o administrador, referencias y garantías, por carta a J. Mansilla, Frenc. 29. v22

DIBUJANTE se ofrece, Uspallata 861. v23

DEPENDIENTE [illegible] competente, se ofrece, Sarmiento 1 97. 20. F. S. v24

DIBUJANTE joven se of., repuje en [illegible] Cangallo 2727. v22

DIBUJO, planos de toda clase y copias [illegible] B. Mitre 2549. v23

DIBUJANTE DE línea y decoración, competente, por carta a G. B., Congreso 3940. v22

DACTILOGRAFA competente, señorita se ofrece [illegible] posee buena ortografía, Lavalle [illegible] U. T. 4165, Mitre [illegible] v24

EX DIRECTOR DE ESCUELA PUCIA. práctico [illegible] ofrécese a cualquier puesto [illegible] Pocas [illegible] v28

FARMACEUTICO se ofrece personal, se ofrece, ciudad o pueblo cercano, E. Vaucheret, Corrientes 715. v23

INSTITUTRIZ gobernanta francesa, seria, se ofrece, excelentes certificados, iría afuera, Congreso 2819, Belgrano. v24

INSTITUTRIZ SEÑORA FORMAL, DEsea empleo en una estancia, ramos generales, piano y francés, Sarmiento 325. v22

INSTITUTRIZ INGLESA QUIERE DAR lecciones o acompañar en cambio de pieza. Por carta a E. [illegible] v22

LLEVO CUALQUIER CONTABILIDAD matriculas y [illegible] contador F. Bernardo, Victoria [illegible] U. T. 4681, Lib. v31

MANICURA, Uspallata 861, T. 1316 Orden. v23

MEDICO ESPAÑOL 2 AÑOS DE RESIdencia país, se ofrece para la campaña, Las Toscas, Santa Fe, A. Escudero. v24

MAESTRO ESCUELA AUTORIZADO, SE ofrece ciudad o campo, cartas, Sáenz Peña 199. v24

MEDICO NACIONAL Y MEDICO ESPAÑOL sin revalidar, se ofrecen para pueblo de campaña, dirigirse indicando condiciones a [illegible] Carrasco, Hotel Madrid, Avenida de Mayo 1137. v23

ORQUESTA MIXTA se ofrece, ciudad o campaña, Independencia 1846. v29

ORQUESTA FAMILIA COMPETENTE, se ofrece, desea alquilar cine instalado va al extranjero, Vidal 1529, Belgrano.

PIANISTA MUY COMPETENTE BIOGR se ofrece, Don Cristóbal 620 esq. Riglos.

PIANISTA, SE OFRECE, BIOGRAFO, [illegible] Mitre 1764

PIANISTA joven se ofrece para biógrafo, [illegible] vermouth, con repertorio, por carta D. Cerri, 1180.

PROFESOR DE FLAUTA A LA BOOhm, se ofrece para orquesta, Independencia 3930

PROFESOR con título revalidado inmejorables referencias y aptitudes, colegio particular, capital o provincias, carta a Alfonso M., Tacuarí 444, capital. v22

PARISIENNE se ofrece gobernanta, institutriz, excelente certificado de conducta [illegible] por más informes [illegible] Alsina 504. v22

PERSONA SERIA DE RESPONSABILIdad desea empleo como tenedor de libros, cobrador, vendedor, jefe de sección, otro puesto, con garantías. Dar aviso G. G. poste restante central.

QUIMICO INDUSTRIAL y de laboratorio práctico en productos de carne, [illegible] busca empleo de responsabilidad, tiene certificados de primera clase de fábricas argentinas, dirigirse por carta a Anado I. C., poste restante, correo central. v22

REGENTE DE FARMACIA se ofrece para la capital o pueblo cercano. Por carta M. Fernández, Arāoz 1193. v23

Señorita DACTILOGRAFA, buena letra, se ofrece, C. V., Gurruchaga 427. v23

SEÑORITA violoncelista, competente, se ofrece, Castelli 381, depto 1. v22

SEÑORITAS PIANISTA Y ARMONISTA se ofrecen, ciudad o campo, D. [illegible]

SECRETARIO-GERENTE, JEFE DE [illegible] con práctica y garantía a satisfacción, M. Campos, E. [illegible]

SEÑORA formal se ofrece [illegible] v22

TRADUCTOR PUBLICO [illegible]

TENEDOR DE LIBROS [illegible] se [illegible] J. Salguero 422.

T[illegible] pre [illegible]

TAQUIGRAFA y dactilógrafa [illegible] v22

TENEDOR DE LIBROS PRACTICO módico [illegible] garantido, por [illegible] se ofrece, [illegible] Estados Unidos 5[illegible]. v25

TAQUIGRAFO dactilógrafo, competente, conocimientos de contabilidad y [illegible] ofrec. de [illegible] Corrientes 2136. v22

TENEDOR DE LIBROS, DISPONGO media día, mañana o tarde acepta la [illegible] o por horas, M. V., Tucumán [illegible] v22

TENEDOR DE LIBROS MUY PRACTICO [illegible] de la E. S. de Comercio, lleva contabilidades por horas J. Ger [illegible] Belgrano 134. v23

TENEDOR DE LIBROS DIPLOMADO, [illegible] lleva cualquier contabilidad [illegible] atrasadas, mal llevadas, balances, etc. Escribir a S. R., calle San Carlos [illegible] v27

TENEDOR DE LIBROS EXPERTO EN [illegible] contador de sociedades anónimas, se ofrece como buen administrador, [illegible] referencias primer orden, escribir M. S. J., R. de Janeiro 1424. v21

PARTERAS

A CHIVALE, partera, prof., pens. [illegible] $ [illegible] resultados, Alberti [illegible] v31

A. P. GRAEOIS, partera, recibe pensión, precios módicos, Ayacucho [illegible] v21

A MATRIAIN, partera, prof. Madrid, Bs. Aires, curaciones ráp., pens. [illegible] pens. 40 $, cons. gratis, Piedras [illegible]

CELIJANA partera J. B. de Casanovas, pensionistas, B. Irigoyen 1105. v31

CURACIONES breves, resultado seguro, [illegible] B. Peña [illegible]

DELIA RAGONE, PARTERA, pen. 30 $, [illegible] breve, aseg. resultado, Lavalle [illegible] 247. v30

DOCTORA PARTERA, [illegible] precio mód., s. chapas, [illegible]

PARTERA MEEROFF, hemorragias, partos, curac., pns 40 $, Corrientes [illegible]

PARTERA FRANCESA, [illegible] dad París, sin chapas, Uruguay [illegible]

PARTERA FASSETTO ESPECIALISTA cur. ráp., pens. 40 $, Piedras [illegible] v23

PARTERA esp. [illegible] pensionistas [illegible] dolor, casa seria, Tucumán [illegible]

PARTERA esp. curas [illegible] seguro, pens. 30 $, [illegible]

PARTERA DSP. curaciones [illegible] seguro, pens. [illegible]

PARTERA ESPECIALISTA, CONSULTAS [illegible] curaciones, partos, pensión, [illegible] Cangallo [illegible] v22

PARTERA, CONS. GRAT. PENSION sin chapas, U. T. 6113, Juncal, Sulpacha 772. v30

PARTERA ESPECIALISTA, recibe pensionistas, [illegible] rápidas, precio módico, a 2 cuadras de Constitución, Bdo. de Irigoyen 1286, sin chapas.

PARTERA, EX JEFA MATER. Esc. Parteras de la capital, curac. rápidas resultado seguro, pensión, sin chapa, Sarmiento 1912. v31

PARTERAS

PARTERA MALERBA, PROF., MATER., Turín, Bs. As. Curac. ráp. Pens., 40 $. Cons. gratis, Paraná 947, sin chapas. v31

SARA ZEPURNAYA, REM., PARTOS, curaciones ráp., pens. 40, Pueyrredón núm. 583. v31

OFICIOS Y EMPRESAS UTILES PARA LAS FAMILIAS

ALBAÑILERIA, pintura, blanqueos, hace barato, Waldino, Cochabamba 2518. v28

ALBAÑIL se ofrece, entiende de pintura, A. O., Uruguay 250.

ALBAÑILERIA, refacc., pinturas, por un tanto, ciud. y campo, S. Luis 3150. v24

ALBAÑILERIA, CLOACAS, A PLAZOS, refacciones planos, etc., Moreno 3322, U. T. 346, Mitre. v23e

ADORNAMOS CASAS Y PATIOS, CON lujosos materiales y precios módicos, para casamientos y fiestas. Empresa Bottano; Rivadavia 1915. v23

A LA ARGENTINA, ENCERAMOS pisos con material de primera, en ciudad y campaña, limpia casas, pedan presupuestos, Piedras 488, U. T. 5538, Avenida. v24

BARATISIMO pintor, alb., papel, campo, facilid., refer., garant., Giribone 287. v22

CLOACAS a plazos, construc. y refac., Yerbal 2582, U. T. 1617, Flores. v24

DESEA ESTAR FRESCO Y POR POCO gasto? Llame a Longobardi, Bolívar 280 y le colocará un toldo, ambos teléf. v31

ENCERO especial 1 y 2 $, cera brillante, Montevideo 873, U. T. 6142, J. v26

ENCERO, PISOS, limpio casas, abonos, Venezuela 1070, U. T. 5927, Lib. v25

ENCERO 3 $ PIEZA, 3 MANOS, LIMPIO casas, Paraguay 2566, U. T. 4707 J. v23

ENCERO pisos a pura cera, barato, Cangallo 1855, U. T. 6771, Libertad.

ENCERO pisos, limpio casas barato, Paraguay 1542, U. T. 3566, Jcal. v25

ENCERADO a todo gusto, 2 $, cera brillante, no marca pisadas y limpieza de casas, Lavalle 1789, U. T. 5472, Lib. v24

ENCERO PISOS A TODO GUSTO, CERA brillante, no marca pisadas, limpio casas y t. abonos, Lima 247, U. T. 5610, Lib. v25

ENCERO pisos, limpio casas, lustro muebles, condiciones inmejorables, t. abonos, Cangallo 1696, U. T. 2335, Lib. Díaz. v24

ENCERO 1 $ PIEZA, MUY BRILLANTE, lustro muebles, La Sonámbula, E. Unidos 1545, U. T. 2738 Libertad. v23

ENCERO pisos, limpio alfombras, limpia casas y abonos, Tomás Cardona, Belgrano 1708, U. T. 3476, Libertad. v25

EX-CAPATAZ DE CASA TARRIS, LUStra muebles importados, anticuarios y del país, dorados, laqué y tapicería, U. T. 6205, Lib., Pozos 758, A. Guasch. v25

ENCERO Y LUSTRO pisos y parquets a 2 $ por pieza, con 3 manos de cera y aguarrás especial, única que no marca las pisadas, a prueba. Especialista limpieza de casas, alfombras y muebles, baratísimo, Corrientes 2126. U. T. 1343, Libertad. v22

ENCERO Y LUSTRO pisos y parquets a 2 $ por pieza, con 3 manos de cera y aguarrás especial, es la única cera que no marca las pisadas, a prueba, especialista limpieza de casas, barato, lustro muebles y pianos. Limpio alfombras a 1 $, ex oficial de Maple, Lustrador de confianza, Santa Fe 2147, U. T. 1160, Juncal. v25

EX OFICIAL DE MAPLE de París, nuevo método para encerar pisos, parquets, con 3 manos de cera brillante, resistente al agua, y no marca las pisadas, a prueba, y es 12 más barato, limpio casas, tomo abonos, lustro, compongo muebles y pianos a mitad de precio. La Parisiense, Alsina 3093, U. T. 2870, M. v25

HABILIDAD Y BUEN GUSTO ES LO que distingue a la empresa de adornos Longobardi, B. [illegible] 280, ambos teléf. v31

LUSTRO, compongo, cambio muebles, fábrica, Viel 712, esq. P. Goyena, J. P. v38

MUDANZAS Y TRANSPORTES EN AUto-camiones, entre La Plata y Tigre, Morón, Lomas, demás pueblos y Bs. Aires, cargan 8 toneladas, servicio rápido y barato, Cía. Berna, Pasco 679, U. T. 5894 Mitre. v24

PINTO, empapelo, blanqueo a precios baratos. S. del Estero 861, Mateo. v22

PINTURA, papel, albañil, repar., casas, bar., U. T. 1319, Av. Viamonte 719. v22

PINTO, empapelo, blanqueo, refacciono barato, San José 138, U. T. 5799, L. v25

PINTO, empapelo, refacciono, Medrano [illegible] 17, Palermo. v25

PINTOR EMIL, albañil, rep. casas, p. bat. U. T. 985, P. Arenales 3026. v22

PINTOR empapelador, se ofrece a jornal, Sáenz Peña 1267. v22

PINTO piezas a 2 $, empapelo a 5, puertas, frentes, barato, Lavalle 2965. v25

PINTO o empapelo piezas desde $ 5. Talcahuano 20, U. T. 2172, Libertad. v23

PINTOR en general se ofrece, para particulares, Bebedero 3359. v25

PINTOR albañil empapelo, recuadro piezas desde 3 $, pinto frente patio desde 5 pesos, cuarto 2 $, Senillosa 1515, D. M. v24

PINTO, BLANQUEO, EMPAPELO, albañil, cualquier precio, C. Calvo 2138, D'Angelo.

PINTURA, empapelados desde 4 $, garantido trabajo, B. Mitre 1689, U. T. 1740, Libertad. v22

PINTO, EMPAPELO Y BLANQUEO A cualquier precio, Callao 1003, U. T. 4524 Juncal. v23

TOLDERO ALFOMBRERO Y TAPICERO Fandullo, México 2138. v22

TOLDERO, tapicero, trabaja barato, U. T. 2672, Pal., Billinghurst 154. v25

TAPICERO ESPECIALISTA EN GENEral, más barato que todos, Victoria 1664, Cecere. v22

TAPICERO y lustrador de muebles y cueros, trabajan baratísimo y cortinados, Laspeñó, San Carlos 3420, U. T. 2953, Mitre. v31

OFICIOS DIVERSOS PEDIDOS

APARADOR aprendiz adelantado o medio oficial necesito, Graig 530. v22

APRENDICES pintores de letras se precisan, Lavalle 1443, 0.80 por día.

APRENDICES ponepliegos se necesitan, Bolívar 650.

APRENDIZA aparadora, se necesita, Yapeyú 577.

APRENDIZ estuchero se precisa, México 918.

APARADOR de botas necesito medio oficial y aprendiz, Pringles 994.

APRENDIZAS y medio oficialas modistas de vestidos, preciso, Lavalle 650.

APRENDIZA modista de vestidos se necesita; San José 155.

APARADOR oficial o medio oficial maquinista, necesito, San Juan 2554.

APRENDICES, se necesitan, broncería, Solís 494.

ALGUNAS señoritas para partiquinas de una película preciso; Lavalle 4.1

APRENDIZ peluquero, se necesita, Maipú 1007.

APRENDIZA planchadora adelantada se necesita, Viamonte 1796.

APARADORES DE HOMBRE FINO SE necesitan, Lima 971. v22

APRENDICES O AYUDANTES TONELEros adelantados, se necesitan, Maipú 511, Avellaneda.

APARADORES con muestra, para trabajo fino de señora, necesito, Independencia 1902.

APRENDIZA de vestidos que conozca un poco las calles, necesito, Paraguay 1199, Maison Henriette. v24

BUENA VENDEDORA DE CALZADO SE precisa, Esmeralda 1048. v23

BUENAS pantaloneras para confección, con muestra, preciso, Uruguay 531. v24

BUENAS VAINILLADORAS A MAQUINA Singer de dos agujas, Alsina 14[illegible] v23

BORDADORAS Y lanceras, se necesitan; Florida 578. v23

BUSCO HOMBRE competente para albañería, Avellaneda, Rocha 283. v22

BORDADORAS a máquina, se precisan, Cabrera 3251. v23

BOMBONERO medio oficial, C. Cabrera 3759. v22

CARTONERAS buenas oficialas, se necesitan, Riota 820. v23

CORREDORES ARTICULO ALMACEN Y ferretería, preciso, Loria 1531. v22

CAMISERAS necesita Harrods B. A. Ltd., Humberto 1739. v22

CORREDOR DE VINOS por [illegible] necesito, buen sueldo, [illegible]

CAJONERO FUNEBRE MEDIO OFICIAL necesito, Bulnes 794.

CARRERO se necesita, Moreno 1651.

CORTADOR de calzado [illegible] Corrientes 1257.

CAMISERA SE precisa [illegible]

C[illegible] maquinista [illegible] 1239. v23

C[illegible] de suela [illegible] zapatería [illegible]

C[illegible] para [illegible] confecciones, necesito [illegible]

C[illegible] de suela se necesita [illegible]

C[illegible] de [illegible] 2465.

CAMISERAS [illegible]

C[illegible]

CORTADORES, zapatería [illegible] oficial [illegible] La Plata

C[illegible] práctico para [illegible] precisa, C. Pellegrini 3. v23

CERRAJERO competente se necesita, Sarmiento 129.

CORREDOR para [illegible] Humberto [illegible]

CORREDORES [illegible]

CAFETERO se necesita [illegible] Corrientes 708

CONFITERO peón práctico [illegible]

COMPAÑERO [illegible]

COSTUREROS aprendizas [illegible]

CORREDORES relacionados [illegible] comercial, se necesita [illegible] 3 a 6; 25 de Mayo 347, escritorio 1[illegible]. v23

OFICIOS DIVERSOS PEDIDOS

CADETE práctico de zapatería, necesito, Bdo. de Irigoyen 772.

COSEDORAS de bolsas y una maquinista, se precisa, Defensa 1200.

CADETE PRACTICO DE TIENDA, con buenos informes, necesitase, C. Pellegrini 800. v22

CORREDORES, vendedores para carros toscano, Brevas y No. 3, necesito, Llniers 1839.

CAPATAZ DE TAMBO, competente y habituado a este trabajo, de preferencia soltero, se necesita, muy recomendado, Callao 1554. v24

CARPINTERO de carros, anciano, entendido en fragua, con sueldo, casa y comida, necesito para corralón de carros; Honduras 5954. v23

CEREALES—Se necesita empleado que conozca el ramo, perfecto typewriter y taquígrafo; ofertas con pretensiones copias de certificados y referencias a [illegible] correo 549. v22

DEPENDIENTE de almacén práctico y recomendado, necesito, B. Mitre 1709. v22

DEPENDIENTE práctico para almacén necesitase recomendado, Cabildo 2001.

DEPENDIENTE práctico almacén, necesito con recomendaciones, Corrientes 3402

DEPENDIENTE de almacén se precisa, práctico, buen sueldo, Canning 1607. v23

DEPENDIENTE para almacén se necesita, Guardia Vieja 4299. v24

DOBLADORES a mano, se necesitan; Rivadavia 1265.

DEPENDIENTE de almacén, se necesita, San Juan 3065, de 1 a 3.

DOBLADOR se precisa; Uruguay 826, de 8 a 10 a. m.

DEPENDIENTE práctico para almacén, se necesita, Belgrano [illegible]

DEPENDIENTE de almacén, se necesita, Córdoba 2202.

DEPENDIENTES de comercio para ciudad y campaña colócanse, R. Conquista 539.

DEPENDIENTE de sociedad en horas libres haga de corredor [illegible], Cabildo 781, de 7 a 9 a. m.

DEPENDIENTE de almacén, práctico, con recomendación, se precisa, Bolívar 600.

ENCUADERNADOR para libros en blanco, se necesita, B. Mitre 2339

ENFERMERAS prácticas para sanatorio, se necesitan, Lavalle 1750.

ENCERADORES de pisos precisa, E. Unidos 1545.

ENCUADERNADORES, dobladoras, se necesitan, San José 338.

ESTERILLADORES y esterilladoras, se necesitan; Setton; Tucumán 2467. v24

EMPLEADOS se precisan, con conocimientos artículos para talabarteros, por carta indicando refer., Belgrano 2375. v23

EMPLEADO JOVEN PRACT. en tienda, mercería y artículos de hombre para campaña se necesita, Salta 1278, de 9 a 11.

EMPLEADO español práctico, se necesita para casa compra y venta de mercaderías, si no es del ramo inútil presentarse, no menor de 20 años, 25 de Mayo 192.

EMPLEADO DE ESCRITORIO se necesita, que tenga buena letra y conozca contabilidad; dirigirse por carta, indicando edad, nacional, y estado, Alsina 623. v23

EN LOS TALLERES DE LA CIA. GRAL. de Ferrocarriles, calles Puentecito y Lara (tranvías 24, 29 y 69) se necesitan aprendices y oficiales cepilladores y fraguadores mecánicos. v23

FESTONEADORAS máquina dos agujas, preciso, Alsina 1585. v24

FOTOGRAFO joven competente, se necesita, Paseo de Julio 444.

FUNDIDOR EN bronce oficial necesito; Paraguay 2645.

FUNDIDOR en bronce medio oficial se necesita, Olaya 1562. v22

FESTONEADORA máq. Durkopp, buen sueldo, trabajo todo el año, necesito, Sarmiento 1744. v22

FOTOGRAFO medio oficial, joven, buen revelador e impresor, práctico manejo rápido, se precisa, Alsina 435.

FUNDIDORES en bronce y noyeros, se necesitan, buen jornal si son competentes, Bolívar 1841. v29

GUANTERA CON MUESTRA, se necesita, Corrientes 2685. v29

GOMERO MEDIO OFICIAL NECESITO, Entre Ríos 350.

HOJALATERO práctico en soldadura se necesita, Gral. Hornos 1304. v23

HERRERO práctico en taller de carrocería se precisa, Juncal 2037.

HERREROS de obra medio of. y aprendices se necesitan; Chile 1152.

JARDINERO casado, ella cocinera, para establecimiento, preciso, Suipacha 368.

JOVEN para reparto en bicicleta, necesitase, Solís 1389.

JOVEN práctico en sombrerería, se precisa, The Standard Callao 290. v22

JOVEN de 15 años para mucama se necesita, Jujuy 975. v22

JOVEN de 18 a 20 años, se precisa para cuidado de ropería en cochería, Sarandí 929. v23

JARDINERO quintero, italiano, necesito, recomendado, casado, sin hijos, ella para cuidar aves, tratar solo por la mañana, Corrientes 3060.

JAPONES JARDINERO de profesión se necesita para formar jardín, huerta y monte de frutales en una estancia, presentarse de 1 a 3 p. m., Viamonte 160. v22

LIMPIADOR, destapador O. S., práctico se necesita, Provincias Unidas 316. v22

LIMPIADORES DE CLOACAS, prácticos se necesitan, México 897, de 3 a 10. v23

LUSTRADOR de calzado, práctico, se precisa, sueldo 36 $, Cangallo 1051. v23

LUSTRADOR competente se precisa, buen sueldo, Lima 11. v23

LAVADORES DE BOTELLAS NECESITO, Venezuela 904.

LUSTRADOR de calzado, se necesita, Belgrano 3116.

LUSTRADORES prácticos en cajones fúnebres se necesitan, Asamblea 412.

LAVACOPAS practico de 18 a 20 años, San [illegible]

LUSTRADOR de botines competente, se precisa, Bme. Mitre 320.

LUSTRADOR de calzado práctico, 30 $ mensuales necesito, Rivadavia 1585.

LIMPIADOR Y DESTAPADOR de cloacas práctico se necesita, Montes de Oca 215. v23

MUCHACHO de 18 años, práctico en almacén, necesito, Parral 905.

MOZO joven para lechería preciso, Santa Fe 1964

MUCHACHO práctico para carnicería se necesita, Humboldt 2402.

MUCHACHO aprendiz para garage necesito, Candido 3951. v23

MUCHACHO para almacén, necesito, Rucha 999. v23

MOZO PRACTICO para restaurant, necesito, Pedro Mendoza 1557.

MEDIO OFICIAL EN CAJONES FUNEbres, necesito, Bulnes 794.

MEDIO oficiala adelantada en camisas y cuellos se necesita, Paraná 273.

MUCHACHO para almacén, se precisa, Bme. Mitre 4101.

MUCHACHO peón se necesita, Acevedo [illegible]

MUCHACHO decente, recomendado, preciso para consultorio, Florida 440

MODISTA corsetera se necesita, calle Universidad 1239. v23

MUCHACHO para limpieza de consultorio, necesitase, Rivadavia 3192

MUCHACHO español, de 16 años, para almacén se necesita; Garay 3101.

MUCHACHO necesito para taller, vivienda, de 14 años, Chile 1749.

MOZO PRACTICO para restaurant, necesito, Lavalle 587.

MUCHACHAS para limpiar botellas, necesito, Venezuela 904.

MUCHACHO preciso aprendiz tornero mecánico, Cochabamba 1756.

MUCHACHO lustrabotas práctico, necesito, 20 $ y propinas, Pichincha 388.

MUCHACHA preciso, enseño oficio sombrerería, Lavalle 973.

MUCHACHO para peón de farmacia, se necesita, Olavarría 1062, Boca.

MOZO para lechería, se precisa, Caseros 2025.

MOZO DE ALMACEN necesito Humberto [illegible]

MOZO práctico para restaurant, 25 de [illegible] preciso.

MUCHACHO peón para trabajos domésticos, Pampa 2986, Belgrano

MUCHACHO práctico para fábrica de ma[illegible], Rivadavia 8317.

M[illegible] carpintero se precisa, So[illegible]

MUCHACHO de 14 años, se necesita para [illegible], Córdoba 597.

M[illegible] manicurista práctico se necesita, [illegible] 39.

M[illegible] para almacén se necesita, [illegible]

MUCHACHO práctico para fonda se precisa, [illegible] 1957.

MUCHACHO para almacén necesito, Díaz [illegible]

M[illegible] 14 a 18 años, para aprender [illegible] preciso, Belgrano 1624.

M[illegible] precisa, para hacer arti[illegible] naval, Cerrito 420

M[illegible] para despensa inglesa, se necesita, [illegible] ntes 1622.

MODISTA[illegible] ALA modista necesito, ca[illegible] 396.

M[illegible] salón de lustrar, se [illegible] Fe 2191

M[illegible] práctico para almacén se [illegible] rrientos 3802

M[illegible] aprendices se precisan para [illegible] rayados; Chile 531.

M[illegible] IALA modista se precisa, [illegible]

MUCHACHO algo práctico en almacén se [illegible] Boba 3099.

MUCHACHO algo práctico para almacén, se precisa; San José 1136.

MANICURISTA con certificado, se necesita, Chile 525, 8 a. m.

OFICIOS DIVERSOS PEDIDOS

MOZO para almacén, práctico, se necesita; Venezuela 3295. v23

MECANICO medio oficial tornero adelantado, Independencia 1130.

MUCHACHO lavacopas, se necesita, Victoria 986, sueldo 30 pesos.

MECANICO cremero con muy buenos certificados se necesita, tratar Victoria 350

MUCHACHO con bicicleta, se necesita, sueldo 50 $, Esmeralda 53.

MUCHACHO se necesita para restaurant, calle Belgrano 2288.

MOCITO se necesita para restaurant, Cevallos 125. v23

MUCHACHA práctica para envolver caramelos preciso, Rivera 680. v23

MOZO PARA restaurant, se necesita, calle Belgrano 2238.

MUCHACHO para restaurant, Costa Rica 4000, esq. Medrano. v23

MAQUINISTA para cremería afuera, preciso, sueldo 80, c. c. Alsina 676.

MUCHACHAS prácticas preciso para envolver caramelos, Díaz Vélez 4349. v22

MODISTAS medio oficialas y aprendizas adelantadas preciso, Quirno 223. v23

MUCHACHO para almacén, se necesita, Güemes 4400. v22

MEDIO oficial colchonero se precisa, casa y comida, San Juan 2668. v22

MOZO práctico en almacén, buenas referencias, se necesita, Defensa 1499. v22

MUCHACHO, se necesita para carnicería, Vicente López, F. C. C. A. v22

MUCHACHO preciso, lechería, Corrientes 1166. v22

MUCHACHO 16 años preciso para almacén y fonda, C. Calvo 1602. v22

MEDIO oficial pintor se precisa, Urquiza 1423. v22

MEDIO oficiala modista de vestidos, necesito, Vicente López 1661, dep. 6. v22

MUCHACHOS herreros y aprendices necesitamos, Sarmiento 2971. v22

MUCHACHO lavacopas de café se precisa, Boedo 891. v23

MAQUINISTA que sepa coser bolsas necesito, Av. Sáenz 342, t. 55 y 47. v22

MUCHACHO necesito de 15 a 17 años, para depósito de vinos, Moreno 2602. v22

MECANICO ajustador matricero necesito Montes de Oca 1410. v23

MUCHACHO práctico para almacén, recomendado, se precisa, Moreno 2300. v22

MOZO para almacén, práctico, con buenas referencias, necesito, Vera 1800. v22

MEDIO oficial platero y medio limador de bronce, Córdoba 952, dep. A. v22

MUCHACHO español, práctico almacén, necesito, Berutí 2400. v22

MODISTA de vestidos, buena, se necesita, para casa particular, Universidad 1087, Barracas. v22

MEDIO OFICIAL adelantado mecánico ajustador de automóviles necesito, Cerrito 844. v23

MEDIO oficial soldador, que entienda de composturas de tarros de lechero, se necesita, Trelles 1749, La Paternal. v23

MUCHACHO de 12 a 14 años, para mandados de escritorio se necesita; Reconquista 461, 1er. piso, oficina 119.

MUCHACHO grande para chocolatería, buen sueldo, casa y comida, necesito, Rivera 422.

MUCHACHOS para trabajos generales de aserradero se necesitan, Maipú 341, Avellaneda.

MUCHACHO práctico para reparto en triciclo, se precisa, Av. de Mayo 1373, inútil presentarse sin certificados.

MUCHACHO para limpieza casa familia de 14 a 16 años, se necesita, sueldo 20 $; Charcas 2990.

MUCHACHO se precisa para peón de cocina, casa de familia, Cangallo núm. 876, 2o. piso.

MEDIO oficiala aparadora y una aprendiza, que sepa doblar, se precisa, Gral. Urquiza 178, casa particular.

MODISTA oficiala se necesita que sepa bien cortar y coser Rincón 57, con buenas recomendaciones.

MUCHACHO de 14 años para mandados y quehaceres, preciso, 10 $, presentado por sus padres, Av. La Plata 663.

MUCHACHO se necesita para lavacopas, trabajo de día solamente, Reconquista 321.

MUCHACHO práctico para almacén, necesito, recomendado, Guanacache 5501, Villa Urquiza.

MUCHACHO de 16 años, práctico para depósito de vinos, se prefiere español, preciso, Teiller 2441 (Mataderos).

MUCHACHO o muchacha, para repartir en taller de planchado, preciso, Aguero 1666.

MUCHACHO para taller planchado, para entregar y otros quehaceres, necesito, San Juan 1162.

MUCHACHO para reparto de taller de planchado, necesito, 25 $, casa y comida, Piedras 1080.

MEDIO oficial adelantado se necesita. Inútil presentarse si no es competente, Peluquería del Pueblo, Martínez, F. C. C. Argentino.

MATRIMONIOS SERIOS, ACTIVOS y con garantía necesita la Bodega Latina para poner al frente de nuevas sucursales. Presentarse Avda. Ing. Huergo 1179, miércoles y jueves, de 3 a 5.

NECESITO tornero en chapa, competente, Rondeau 2854. v23

NECESITO encuadernador rústica, medio oficial, Rivadavia 686.

NECESITO vendedores callejeros para venta product. "Bagley", Garay 494. v7

NECESITO persona que sepa coser pieles a máquina, Corrientes 1060. v22

NECESITO vidriero competente en vidrios y cristal, Sud América 459. v23

NECESITO peón que entienda de quinta y muchacho de 16 años para cuidar caballos, San Martín, quinta Demarinis, calle 9 de Julio.

NECESITASE empleado escritorio, joven formal, con conocimientos contabilidad para casa importante, dirigirse por carta únicamente a H. H., Esmeralda 433. v23

OFICIAL PELUQUERO NECESITO en Fortín Alvarez 507, Flores.

OFICIAL PELUQUERO NECESITO por mes, Rivadavia 7058.

OFICIAL peluquero media plaza y medio por mes necesito, Hidalgo 890.

OFICIAL en guarniciones de baúles y medio oficial necesito, Santa Fe 5302.

OFICIAL peluquero necesito por mes, F. Lacroze 3074.

OJO, MEDIO OFICIAL peluquero o aprendiz adelantado preciso, Olaguer 3068.

OFICIAL PELUQUERO se necesita Sáenz Peña 861.

OFICIAL CAJONERO Y ASERRADOR, se necesita, El Cano 4125.

OFICIAL medio peluquero necesito pago bien, Charcas 3391.

OFICIAL peluquero, preciso por mes, Humberto I 2400.

OFICIALA y aprendiza, fábrica camisas, preciso, Carlos Pellegrini 282.

OFICIAL MEDIO SASTRE y aprendiz, adelantado, necesito Rivadavia 1951.

OFICIAL sastre, competente, para la campaña, se necesita, Alsina 963.

OFICIALAS prácticas para coser bolsas a máquina, se necesitan, Serrano 1046.

OFICIAL peluquero por mes, se precisa, Tacuarí 529.

OFICIAL peluquero se precisa, Rojas 26.

OJO! medio oficial peluquero, competente, necesito, Independencia 3193.

OFICIAL peluquero, se necesita en Quilmes, calle 12 de Octubre 227.

OFICIAL medio sastre y aprendiz adelantado, se precisa, Constitución 2531

OFICIAL peluquero o medio oficial adelantado, preciso, Charcas 408.

OFICIAL sastre joven, de trabajo fino, se necesita, San Juan 720.

OFICIAL peluquero necesito por mes y uno para sábado, San Juan 1858.

OFICIAL medio peluquero preciso, pago 60 $ y comida; Rincón 1246.

OFICIAL medio barbero o aprendiz preciso, casa y comida, Viamonte 976.

OFICIAL peluquero, se precisa para el campo Saavedra 1061.

OFICIAL peluquero preciso por mes, con comida, Defensa 718.

OFICIAL medio sastre necesito, Paraguay [illegible]

OFICIAL peluquero por mes necesito, pago [illegible], Rioja 2010.

OFICIAL peluquero o medio por mes se precisa, Balcarce 1289.

OFICIAL peluquero por mes, preciso, Pa[illegible] 2602.

OFICIAL medio sastre y aprendiz adelantado fino, Pavón 2726.

OFICIAL peluquero, para Olivos, Viamonte [illegible] después de las 9.

[illegible] ADORA a mano, oficiala, se necesita, Humberto I 2227.

OFICIAL peluquero, por mes, se necesita, [illegible] $ seco, Santa Fe 2499.

OFICIALA buena modista de vestidos, se necesita, San José 135.

OFICIAL peluquero, media plaza, necesito, F. Rica 118.

O[illegible] hojalatero se precisa, Río Bamba [illegible]

O[illegible] montador en bronce se precisa, [illegible] 1860.

OFICIAL peluquero se precisa Bdo. de [illegible] 1060.

OFICIAL medio sastre trabajo permanente se precisa, Gazcón 676. v23

OFICIAL peluquero, preciso para mozo, [illegible] 720.

OFICIAL sastre necesito, casa y comida, [illegible] 125, Villa Ballester. v23

OFICIAL cortador de pieles se necesita, [illegible] 676

OFICIAL peluquero competente necesito, [illegible] mes, Agüero 716.

OFICIAL peluquero bueno se necesita, por mes, Melo 1599, esq. Junín

OFICIALA ojaladora a máquina se necesita, Sáenz Peña 414. v23

OFICIAL medio peluquero se necesita por mes, Progreso 3099. v22

OJO! aprendiz barbero se necesita, Alvear 80, Villa Ballester, F. C. C. A. v22

OFICIOS DIVERSOS PEDIDOS

OJO! herreros necesito, oficial y peón, Av. Sáenz 1247. v23

OFICIAL peluquero preciso, pago 60 $ secos, Entre Ríos 2081. v22

OFICIAL PELUQUERO compet., por mes, preciso, Corrientes 3455. v22

OFICIAL y medio oficial peluquero, necesito, Matheu 1901. v22

OFICIAL peluquero y un medio, se necesitan por mes, Loria 1975. v22

OFICIAL peluquero, miércoles y sábado fijo, preciso, E. Unidos 2011. v22

OFICIAL medio sastre y aprendiza adelantada, se necesita, Herrera 370. v22

OFICIAL peluquero competente, preciso, por mes, Suárez 1981. v22

OFICIALA pollerista fantasía y sastre muy buena, preciso, Suipacha 1373. v22

OFICIAL tornero en madera, se necesita, Acevedo 142. v22

OFICIAL peluquero joven, necesito, por mes, Díaz Vélez 3820. v23

OFICIAL medio sastre necesito, Arenales 2445. v23

OFICIALAS para puntilla filet y bolillo, se precisan, Florida 578. v23

OFICIAL colchonero por mes se precisa, Corrientes 2008. v22

OFICIAL medio peluquero, se necesita, Catamarca 1745. v22

OFICIAL peluquero para ciudad de campaña, se necesita, Córdoba 2312. v22

OFICIALES competentes en cemento armado, se necesitan, México 1359. v22

OFICIAL medio peluquero bueno preciso; Balcarce 584. v23

OFICIAL peluquero por mes, A. del Valle 1399. v22

OFICIALA MODISTA DE FANTASIA, muy competente, Sarmiento 2113. v22

OFICIAL peluquero por mes, preciso, L. Alem 1533, dock Sur. v23

OFICIAL PELUQUERO necesito por mes, Rivadavia 8019. v22

OFICIAL y medio bueno peluquero preciso por mes, con comida, P. Unidas 5718. v22

OFICIAL medio barbero se necesita, Alvear 80, V. Ballester, F. C. C. A., 30 $, casa y comida. v22

OFICIALES guitarreros, mandolinistas y lustradores de guitarras se precisan, Espinosa 841. v23

OFICIAL MEDIO PELUQUERO necesito en un cuartel de la capital, tratar de 6 a 8 a. m., Tucumán 820.

OJO, MUCHACHO PELUQUERO que sepa afeitar bien, necesito, Lobos y Pedernera. v23

OFICIAL peluquero competente necesito, pago $ 120 secos, Mitre 794, Avellaneda.

OFICIALA Y MEDIO OFICIALA MOdista para vestidos necesito, Corrientes 2364. v23

OFICIAL medio sastre o aprendiz adelantado se precisa, Chacabuco 501, o Dean Funes 314, Avellaneda.

OJO! Oficial peluquero competente, por mes, sueldo seco, preciso, Santa Fe 3447.

OFICIAL PELUQUERO NECESITO, 35 A 40 $, casa y comida, Haedo, F. C. O., casa Vera.

OFICIAL peluquero se necesita, competente, mensual, pago 60 $, C. Pellegrini 659.

OFICIAL medio peluquero competente, por mes, casa y comida, San Martín, F. C. C. A., Pellegrini 46.

OFICIALES peluqueros dos, uno sábado, otro mensual, de 12 a 8 p. m., preciso, Caseros 3685. v23

OJO, OFICIAL medio peluquero, competente, se necesita, pago 40 a 45 $; Corrientes 2050.

OFICIALES SASTRES competentes preciso para campaña, tratar Moreno número 1441.

OFICIAL relojero competente con buenas recomendaciones se necesita para Punta Arenas, sueldo $ 350 chilenos, por mes, sabiendo grabar 400 $; informes, Alsina 1156. v23

PEON práctico para herrería de caballo, preciso, Paso 631.

PLANCHADORA medio oficiala se necesita, calle Sarmiento 1670.

PLANCHADORES y planchadoras se necesitan para tintorería, Sta. Fe 2902.

PRECISO medio oficial hojalatero, adelantado, Montes de Oca 624. v24

PANTALONERAS confección, se precisan; Cangallo 800.

PEONES para mecánico se necesitan, Agüero 1068. v22

PLANCHADORA aprendiza adelantada se necesita, R. Peña 1149.

PLANCHADORA preciso medio oficiala, 4 días semana, Cangallo 1582.

PLOMERO medio oficial se necesita, Av. Montes de Oca 2138. v23

PLANCHADORA medio oficiala se necesita, Junín 1276. v23

PLANCHADORA medio oficiala y aprendiza adelantada necesito, Alsina 2731.

PEON para caballerizo se precisa, Pozos 869.

PEONES prácticos, se precisan para limpieza, Sarmiento 2627.

PLANCHADORA se necesita, Belgrano 1560.

PEON para fonda, se necesita, Salguero 1605.

PANTALONERA de medida fina, con muestra, se precisa; Victoria 1035.

PEON joven para farmacia se necesita, Río de Janeiro 1529.

PELETERA maquinista muy competente, se precisa, Callao 727.

PEON DE 18 a 20 años, sueldo 60 pesos se precisa; C. Pellegrini 725.

PLANCHADORA oficiala se precisa; calle Maipú 829.

PREPARADOR de alpargatas se necesita; Leones 3448. v24

PLANCHADORA buena oficiala de ropa de señora, se necesita, Cangallo 2060.

PEON de farmacia, se necesita, recomendado, Alsina 3100.

PEON para taller de grabados, se necesita, B. Mitre 686.

PLANCHADORA aprendiza adelantada se precisa, Junín 767.

PLANCHADORA aprendiza y medio oficiala, preciso, Victoria 3275.

PLANCHADORA oficiala, se necesita, Charcas 1033.

PLANCHADORA aprendiza se precisa, Bolívar 553.

PLANCHADORA medio oficiala y aprendiza, preciso, Lima 279.

PLUMACERA se precisa, trabajo todo el año, Huet; C. Pellegrini 986. v23

PEON de patios se necesita, Rivadavia 1152, café. v23

PEON, se precisa para despensa, sueldo 35 $, casa y comida, Salta 1349.

PRECISO DOS cadetes, zapatería, Santa Fe 1999.

PLANCHADORA oficiala, se necesita, Estados Unidos 876.

PLANCHADORAS aprendizas adelantadas necesito, pago bien, Alsina 2715.

PLANCHADORAS oficialas y 1/2 necesito, pago bien, Piedras 1080.

PLANCHADORA se necesita oficiala competente, Juncal 949, pieza 8.

PLANCHADORA oficiala buena preciso; Cochabamba 717.

PLANCHADORA aprendiza o aprendiza adelantada se precisa, San Juan 1053.

PEONES se necesitan, Lavalle 1750.

PLANCHADORA medio oficiala, se precisa, San José 536.

PEON PARA PANADERIA, se necesita, que sepa algo, Juncal 955.

PREPARADORA DE SOMBREROS DE señora, necesito, Santa Fe 2132.

PEON DE LIMPIEZA cuartos, hospedaje, con cédula, necesito, Méjico 546.

PLANCHADORA oficiala necesito urgente, Pozos 272.

PLANCHADORA oficiala buena necesito, Río Bamba 11, altos.

PLANCHADORA OFICIALA PRACTICA, se necesita, Pueyrredón 1262. v23

PEON PRACTICO, se necesita, Libertad 363.

PLANCHADORA aprendiza, se necesita, Venezuela 1478.

PEON se necesita para taller de planchado, B. de Irigoyen 740. v22

PLANCHADORA buena oficiala se necesita, Lavalle 438. v25

PLANCHADORA oficiala necesito, Suipacha 964. v22

PINTORES de letras y medio oficiales preciso, Biandengues 2606. v28

PLANCHADORA medio oficiala o aprendiza, se necesita, calle Estados Unidos 1418. v22

PEONES LIMPIADORES DE CLOACAS prácticos se necesitan, México 897, de 3 a 10. v23

PLANCHADORA oficiala y medio oficiala, preciso, toda la semana, Talcahuano 452. v22

PEONES y llenadores prácticos para fábrica de aguas gaseosas, Rivadavia número 7627. v22

PEON de 16 a 20 años se necesita para todo trabajo, con referencias, Cabildo 3682.

PLANCHADORAS oficialas necesito, Don Cristóbal 175, entre Senillosa y Doblas.

PEON para corralón y trabajos generales, con casa, sueldo 90 $ se necesita, [illegible] 90, tratar de 7 a 10 a. m.

PEON de 18 a 20 años para vivir en la casa, se necesita con buenas referencias, Pedro Goyena 2142, antes Río Cuarto.

PRECISO HOMBRE competente para pozo semisurgente y molino, Centenario s. Quilmes F. C. S. v23

PLANCHADORAS OFICIALAS Y MEDIO oficialas necesito, pago bien, San Juan 1162.

PEON de carbonería de 18 años, se necesita, sueldo 45 $, Mansilla 2574, con certificados.

PEINADORA que sepa ondulación Marcel, necesito Paraguay 1009 2o. piso, derecha. v24

OFICIOS DIVERSOS PEDIDOS

PREPARADORA de sombreros necesito, Corrientes 2137.

PEON CABALLERIZO práctico preciso; [illegible] Patos 2634.

PRECISO CHICO para escritorio, 15 pesos, Chacabuco 78, escritorio 26, de 9 a 10.

PEON que sepa andar en bicicleta, para reparto y quehaceres, necesito, Solís 1589.

PLANCHADORA práctica en ropa nueva de señora y liso, 2 ó 3 días por semana; Bolívar 687.

PLANCHADORAS de camisas finas, nuevas, muy competentes, jornal 3 $ y 4 y medio oficialas, se necesitan; Cangallo 2274.

PARA UN PUESTO DE IMPORTANCIA, que requiere una ocupación de algunas horas diarias y vinculándose extensamente social y comercialmente, necesitamos persona formal de elevada educación, Escribir a R. B., Corrientes 460.

QUINTERO o peón práctico sueldo 70 $ secos se ofrece, Belén 798.

QUINTERO jardinero, se necesita, Piedras 276.

QUINTERO arboricultor, solo, para estancia en Laboulaye se necesita, Humberto I 1537.

QUEMADORES DE CARBON competentes, necesito, Avda. de Mayo 1249, 1er. piso, B. v24

QUINTERO peón se necesita, para cuidar aves, sueldo 30 $, casa y comida, Belgrano 499. v22

RELOJERO oficial, se necesita, Rivadavia 1216.

RECORTADORAS para ropa blanca de señora se precisan, Alsina 1251. v22

RECORTADORAS de festón precisa casa Romero, Alsina 1585. v24

REPARTIDOR PARA CARRITO DE mano necesito práctico para trabajar en la cuadra, Dean Funes 563, Avellaneda.

SE NECESITAN buenas oficialas y medio oficialas bateras, Libertad 1387. v23

SE PRECISA muchacho lavacopas para café, Rivera 300. v22

SE NECESITA dependiente para almacén, práctico, Chile 899. v22

SE PRECISAN peones para aserradero, Jujuy 149. v22

SOLDADORES para hojalatería mecánica, se necesitan; Colonia 141. v22

SE NECESITA muchacho para almacén, Humberto I 3099. v23

SE NECESITA mozo fonda Uspallata y Bolívar 502. v22

Señoritas PARA TEATRO, preciso, Victoria 1211, U. T. 7869, Libertad. v22

SE PRECISAN zapatilleros, Laprida 10, Avellaneda. v23

SE PRECISA un peón para todo trabajo, Sáenz Peña 346, al fondo.

SE NECESITA caballerizo, San Juan 841. v23

SE PRECISA un peón, para pastelería, Chile 1023. v23

SE PRECISA aprendiza adelantada para sastrería de señoras, Cangallo 1545. v23

SE NECESITAN oficiales muebleros, Paysandú 1957.

SE NECESITA aprendiza armadora de camisas, Humberto I 2472. v23

SE PRECISA un muchacho para puesto de verduras, Tacuarí 386.

SE NECESITA un muchacho aprendiz hojalatero, San Luis 2738.

SE NECESITAN oficiales de sierra circular y sin fin, Caseros 2772.

SE NECESITAN aprendizas adelantadas de vestidos, Sarmiento 3075.

SASTRE medio oficial se precisa, Libertad 364.

SE NECESITA aprendiza planchadora, Cabrera 3080.

SE NECESITA un medio oficial limador Sáenz Peña 1955.

SE NECESITA oficial mueblero por día y 8 horas, Rivadavia 2249.

SE NECESITA muchacho algo práctico en almacén, Acevedo 1065. v24

SE NECESITA un ajustador y medio ajustador prácticos en automóviles, Paso 770.

SE NECESITA un muchacho práctico para cigarrería, de 12 a 13 años, Cangallo 1414. v23

SE NECESITA oficial carpintero competente en carros, José Constantino, Matheu, F. C. C. A. v24

SE NECESITA muchacho práctico para limpieza y mostrador de confitería, Juramento 1700, Belgrano.

SE PRECISA muchacho para todo trabajo, en casa de pensión, Corrientes 1189, piso 3o., dep. 11.

SEÑORITAS QUE QUIERAN DEDICARse a varietés, se garanten contratos, Junín 624. v24

SEÑORITAS figurantas se necesitan para formar compañía teatral, 25 de Mayo 464, de 12 a 4 p. m.

SE PRECISA muchacho para limpieza y mandados de negocio, presentado por sus padres; Maipú 317.

SE PRECISAN devanadoras prácticas para madejas, Pichincha 347, fábrica de medias. v24

SE NECESITA un oficial carpintero que sea muy práctico en la compostura de carrocería automóvil, Palermo 3659. v22

SE NECESITA MUCHACHO PRACTICO para ferretería y colocación de vidrios, Fed. Lacroze 4144. v22

SE NECESITA un joven de 15 años para arriba, para la limpieza de la casa, Serrano 1352. v22

SE NECESITA persona práctica para rellenar y forrar caballos de hamaca, Av. La Plata 1669. v23

SE NECESITA UNA PRIMERA DE TAller vestidos, fantasía, que tenga certificados de haber ocupado ese puesto, poste restante, correo central, H. P. N. v23

SE BUSCA primera vendedora, inteligente y de toda confianza, inútil presentarse sin primeras referencias, Florida 872, de 2.30 a las 6 p. m. v24

SE NECESITA UNA PRIMERA DE TAller vestidos fantasía, que tenga certificados de haber ocupado ese puesto, Poste Restante Correo Central, H. P. N. v23

SE PRECISA joven de 17 a 18 años, para facturas en una importante casa comercial, dirigirse por carta únicamente, I. P. C., Piedras 770.

SE NECESITA repartidor para depósito de vinos de 18 años en adelante, que conozca bien las calles del centro, Méndez de Andés 1040.

SE NECESITA UN BUEN OFICIAL OPtico, hombre formal y con buenos informes, para una ciudad de la provincia de Buenos Aires, tratar por carta o personalmente, Lavalle 1752, A. K. P., pieza 1a. v23

TAPICERO para automóviles necesito, Catamarca 169. v22

TIPOGRAFO para trabajos comerciales, se necesita, E. Unidos 1384

TALABARTERO para arreglar arneses en estancia, solo, se necesita, Humberto I 1537.

TORNERO mecánico y tornero en bronce, competente, preciso, Salom 548, Barracas al Norte.

UN HOMBRE de edad que sepa manejar carro, poco trabajo, se necesita, Rivera 176.

UN JOVEN CON alguna práctica de escritorio se necesita, sueldo 70 pesos. Dirigirse R. K., poste restante, Correo. v22

VAINILLADORAS y festoneadoras, máq. Singer, 2 agujas, Ayacucho 437. v22

ZUEQUERO para chancletas, pago 70 docena, preciso, Centenera 1528. v22

ZAPATEROS oficiales de niña, clavado se precisan, P. Unidas 356. v22

ZAPATERO necesito, armador y suelero, cosido, Carlos Calvo 4233.

ZAPATILLEROS SEMILLADO Y TACOS [illegible] necesito, diez, Suárez 611. v24

ZAPATEROS de niño, clavado, se necesita, Entre Ríos 1332.

ZAPATEROS niña clavados, buen precio, necesito, Liniers 1271.

ZAPATEROS SUELEROS LUIS XV, SE necesitan, Rivadavia 3224.

ZAPATERO CORTADOR DE CALZADO necesito, Corrientes 3837.

ZAPATERO para nuevo y compostura, se necesita, Pavón 1312.

ZAPATERO se precisa para todo trabajo, calle Río Janeiro 1242. v23

ZAPATEROS escarpín de todas clases, Av. La Plata 716.

ZAPATERO para medida y compostura, se necesita, Chile 278.

ZAPATEROS señora, clavado, que tengan hormas preciso, Catamarca 1473. v23

ZAPATERO OFICIAL se precisa por mes de nuevo y compostura, S. Juan 1663

ZAPATEROS armadores, sueleros y taq necesito, precios espec. Pueyrredón 940

ZAPATEROS armadores de plantillado se nec., Bermolen Hnos., Pichincha 1568. v25

ZAPATERO oficial Luis XV preciso, Garay 3366.

ZAPATERO desformador de señora, taco suela, necesito, San Juan 2982.

ZAPATILLEROS, lona semillado, taco militar fino, preciso, Caseros 3551.

ZAPATEROS oficiales señora, clavado, se precisan, Uruguay 158.

ZAPATEROS ARMADORES DE señora y hombre se necesitan, Lima 971. v22

ZAPATEROS armadores y suelero de hombre preciso, Boedo 945. v22

ZAPATERO oficial y medio oficial de varón necesito, Serrano 1816. v22

ZAPATERO medio oficial adelantado se paga bien, nec., Constitución 3843.

ZAPATEROS sueleros de Luis XV [illegible] Humahuaca 3841. v22

ZAPATERO necesito desformador cosido a mano, $ 1.70, Agrelo 3646. v23

ZAPATERO medio oficial competente se necesita Paraguay 2370. v22

ZAPATEROS oficiales, cosido y clavado, se necesitan, 24 Noviembre 1931. v22

ZAPATERO preciso, oficial o medio, criatura cosido y clavado, Bogotá 3184

ZAPATEROS desformadores y sueleros para Luis XV y taco suela necesitamos, Liniers 438. v23

ZAPATEROS armadores para hombre y varón en fino, necesitamos. Pagamos los más altos precios. Los jornales se abonan puntualmente los sábados, Carlos Calvo 4317. v24

OFICIOS DIVERSOS PEDIDOS

ZAPATEROS armadores y sueleros de 2x5, necesitamos, precios esp. Pueyrredón 940.

ZAPATEROS: desvirador tacos y asentador de semillas necesitamos, Victoria 3734. v23

ZAPATEROS de criatura y niña para armar y clavar preciso para fábrica, Sarandí 1417. v23

ZAPATEROS preparadores de calzado a Black, hombre para máquina armar, necesitas, Alsina 1546.

ZAPATEROS clavado de hombre y varón necesitamos. Pagamos los más altos precios. Los jornales se abonan puntualmente los sábados, Carlos Calvo 4317. v24

OFICIOS DIVERSOS OFRECIDOS

ALBAÑIL pintor recuadrador electricista oficial se ofrece, Tacuarí 1220. v22

ALBAÑIL se ofrece a jornal, capital o campo, Rivadavia 2143.

APRENDIZA modista se ofrece, Juncal 2279.

APRENDIZ relojero adelantado ofrécese, Chacabuco 279, al fondo.

ADMINISTRA PROPIEDADES persona respetable, atiende señoras solamente, Paso 469. v25

AJUSTADORES mecánicos, con certificados, se ofrecen, Rondeau 3221, departamento 6. v26

AGRICULTOR diplomado, con buen certificado, se ofrece a todo el ramo, tratar Charcas 2020, depto. 8. v24

ASERRADOR competente y práctico para envases se ofrece para cualquier máquina de carpintería o aserradero. Dirigirse Patagones 2676. v23

CAPATAZ de obras se ofrece, con buenas referencias, A. C., Uruguay 250.

CARPINTERO oficial, se ofrece, para instalaciones y refac., Lavalle 2229. v23

COBRADOR a comisión, se ofrece muy práctico, Armenio, Piedras 1041. v22

CARRERO repartidor se ofrece, Montevideo 1052. v22

CARPINTERO especialista se ofrece, ciudad o campo, Colonia 282. v22

CARPINTERO oficial se ofrece, competente, calle Tucumán 325, Lanús, F. C. Sud. v23

CORTADOR sastre, competente, se ofrece, persona seria, ciudad o campaña, Salguero 255. v23

CADETA tienda o escritorio, en ésta algo práctica, sueldo 30 a 35 $, R. M., Guatemala 5546. v23

CORREDOR C. GARANTIA se ofrece ciudad o campaña, prefiero tejidos o empleo depósitos, Cevallos 1060, A. Zárate. v23

CARPINTERO con herramientas, mecánico en el ramo galponista, se ofrece, para cualquier trabajo, J. Gonella, Pavón 3005.

CARPINTERO francés, casado se ofrece para estancia, ella sabe cocinar, coser y planchar, con una nena de 5 años, Enrique Galán, Solís 682. v23

DEPEND. almacén argentino, sabe cocinar, se ofrece, Zelaya 3002.

DEPENDIENTE almacén, 18 años, se ofrece, práctico, Portela 56, Floresta.

DEPENDIENTE de almacén práctico, de 20 años, con recomendaciones, Gatay 1802

DEPENDIENTE de almacén, formal, se ofrece, Chile 500

DEPENDIENTE práctico de almacén ofrécese, Venezuela 1645.

DEPENDIENTE de almacén, práctico, se ofrece, comer y dormir afuera, C. Pellegrini 893.

DEPENDIENTE almacén, activo, práctico, se ofrece, recomendado, sabe manejar, F. H., Holmberg 3053, V. Urquiza. v23

DEPENDIENTE práctico para almacén se ofrece, con recomendaciones, 20 años, B. Mitre 2453. v23

ELECTRICISTA buen oficial, se ofrece, Sarandí 1060. v23

ELECTRICISTA instalador competente, se ofrece, taller Chabanaba 1974. v24

ENFERMERA se ofrece, particular o a domicilio, precio módico, U. T. 1123 Palermo, Palermo 4546.

EMPLEADO VENDEDOR O CORREDOR para casa de máquinas o electricidad, dirigirse a E. Meyer, B. Mitre 2665. v23

ENFERMERA se ofrece, con mucha práctica, para casa particular e iría afuera sin pretensiones, B. Mitre 4362. v24

EMPLEADO PRACTICO PARA BAZAR se ofrece, escribir J. M. D., Montevideo 150. v23

EX COMERCIANTE, industrial, idiomas, contabilidad, aceptaría puesto casa seria o ind. E. D. Azcuénaga 1108. v23

ESTANCIERO ofrécese persona seria de buenas referencias para mayordomo u otro puesto de confianza. Dirigirse Pueyrredón 17. v26

EMPLEADO APTO PARA ESCRITORIO de casa de comercio, escritorio contabilidad, escribe a máquina, idiomas, se ofrece, mejorables referencias, por carta a Pablo, Belgrano 5257.

EMPLEADO ARGENTINO DE 26 años ofrécese para ciudad o campo. Es tenedor de libros, corresponsal y capaz de cualquier trabajo. Buenas referencias. F. Herrera, Lima 1159. v23

EGUISTA se ofrece, con certificados, Castro Barros 156. v22

FOTOGRAFO competente, operador y trabajos generales, se ofrece, para la ciudad o campaña, solamente por carta a Fotógrafo, Callao 1068.

GALPONISTA MAESTRO SE OFRECE; Humberto 529.

GRAN FRAGUADOR SE OFRECE AUtomóvile o taller mecánico, F. Osres, Barragán 512, Liniers. v23

HERRERO carpintero competente para estancia, se ofrece, Tacuarí 1744. v22

HOMBRE serio se ofrece para reparación con garantía e [illegible]

HOMBRE formal, desea ocupación de 2 a 4 horas por día, en cualquier trabajo, California 1524, dep. 5, Barracas. v23

HOMBRE PRACTICO RESTAURANT y confitería, se ofrece bien recomendado, Es [illegible], E. P. V.

H[illegible]

H[illegible]

HERRERO [illegible] se ofrece para estancia [illegible] cuadras de la estación. v23

HOMBRE [illegible] competente en [illegible] recomendaciones, se ofrece [illegible] campaña. Ofertas a H. sr. Pablo [illegible] Hamburg, calle 25 de Mayo [illegible]

HOMBRE [illegible], práctico en molinos [illegible] y otras reparaciones [illegible] de campo, casado, sin hijos, ella para quehaceres domésticos, sin pretensiones, carta o personalmente, a C. F. B., Manuel García 444.

ITALIANO 20 años, ofrece, cobrador, conoce alemán, con mucho conocimiento [illegible], Norte, óptimas referencias y garantías, R. G., correo central. v22

JOVEN de 18 años se ofrece para cualq. trab, con refer., H. P., Bolívar 880. v22

JOVEN para escritorio, se ofrece A. L., Sáenz Peña 267. v22

JOVEN español, se ofrece, para repartidor o jefe, E. Unidos 2934, J. A. v23

JARDINERO quintero competente y recomendado, Alsina 676, U. T. 3043, Av. v23

JOVEN se ofrece para escritorio o negocio, Paseo Colón 451.

JOVEN español se ofrece para ascensorista o conductor, San Juan 1952.

JARDINERO quintero recom. se ofrece, 15 años práctica, [illegible] 420, K. G.

JOVEN, se ofrece para trabajo por horas de mañana, Rivadavia [illegible].

JOVEN se ofrece para trabajos de escritorio o [illegible] a al Ocampos 134, Avellaneda.

JOVEN de 18 años se ofrece, con referencias para escritorio o casa comercio, E. C., Castillo 1610. v23

JARDINERO quintero, hombre solo vasco, ofrécese, recomendado, para pueblo cercano, Necochea 1624. v24

JOVEN 18 años [illegible], sabe escribir a máquina [illegible] automóvil, R. E., Lapacho 910.

JOVEN CON [illegible] contabilidad y máquina de escribir se ofrece, Gaona número 2473. v22

JOVEN para escritorio o cobrador, [illegible], Rivadavia [illegible] 1724, M. v22

JOVEN SE OFRECE, tercer año Nacional, [illegible] Belgrano 1724. v22

JOVEN estudiante de B. Aires, desea [illegible] fotografía, Paracas 13. v22

JOVEN de 27 años, honesto, sin vicios, se ofrece, [illegible] u otro trabajo, [illegible] 1557. v23

JOVEN español de 23 años se ofrece para trabajar en casa mayorista, Carlos Pellegrini 835.

JOVEN se ofrece, para hilandería o fábrica de tejidos, siendo práctico en bardar; va afuera, Cangallo 1343, Jaime. v22

JOVEN se ofrece para casa comercial o escritorio, conoce italiano, francés y algo contabilidad; L. C., Billinghurst 271, dep. 10. v22

JOVEN competente, poseyendo comercio, se ofrece para ciudad o campaña, garantía a satisfacción, M. Pérez, Bernardo de Irigoyen 963. v22

JOVEN DE 18 años, se ofrece para cuidar automóvil o cualquier vehículo, o para casa de negocio, sabe andar en bicicleta, Sáenz Peña 1063, por carta J. G.

JOVEN de 29 años español, se ofrece para limpieza de escritorios o cualquier trabajo, maneja ascensor. Por carta solamente, Defensa 512, R. V. v23

JOVEN esp. de 20 años, se ofrece para escritorio u oficina etc., por la tarde sin pretensiones. Por carta a J. M. Martínez, Chile 1526. v23

JOVEN de 20 años, práctico en trabajos de escritorio y sabiendo inglés, se ofrece, con buenas referencias, dirigirse a M. E., Bolívar 347, depto. 39. v23

OFICIOS DIVERSOS OFRECIDOS

JAPONES se ofrece para cafetero, muy práctico, Arizono; Patricios 316. v22

JOVEN se ofrece de peón para cualquier trabajo, Uspallata 833, R. C.

JARDINERO quintero italiano con familia se ofrece para casa quinta o estancia cerca de la capital, sabe manejar coche y ordeñar; buenos certificados, Carrasco 1071, Floresta. v22

JOVEN instruído, se ofrece, para escritorio, domina el alemán, inglés y castellano, firme en cálculos de facturas extranjeras, sin pretensiones, por carta a R. B., Misiones 362. v23

JOVEN de 17 años, español se ofrece para dependiente de almacén, mozo de bar o restaurant, ordenanza limpieza o mucamo con buenos certificados y de buena presencia. Por carta a poste restante E. V.

JOVEN PARA ESCRITORIO se ofrece, sabe francés, escribir a máquina y nociones contabilidad, sin pretensiones, A. E., por carta o personalmente, Donato Alvarez 351.

JARDINERO y quintero, con poca familia, muy competente en el ramo, con certificados, se ofrece, por carta o personalmente, almacén "Ombú", Bella Vista, F. C. Pacífico. v24

MAESTRO DE PALA SE OFRECE, para panadería seria Juncal 3656.

MUCHACHO recomendado, de 14 años se ofrece, cuidado escritorio, Chile 852.

MOZO DE CAFE Y BAR o cervecería se ofrece, Esmeralda 617.

MUCHACHO se ofrece para casa de comercio, Córdoba 1176.

MOZO para pensión o lechería, ofrécese; Rioja 462.

MECANICO trilladoras, desgranadoras, arar, a tracción, Sáenz Peña 146. v24

MUCHACHO se ofrece para mandados de escritorio; Belgrano 945. v23

MUCHACHO de 14 años para escritorio, se ofrece, dirigirse Lambaré 961. v24

MUCHACHO de 16 años, se ofrece para negocio o fábrica, Bolívar 1185.

MOZO de café muy práctico, se ofrece, japonés, Piedras 881. v22

MAQUINISTAS mecánicos, con certificados, se ofrecen; Deán Funes 1881. v25

MUCHACHO de 17 años, se ofrece para escritorio o negocio, Maipú 797. v22

MUCHACHO para escritorio o casa de comercio se ofrece presentado por sus padres, sin pretensiones, Forest 472. v22

MECANICO ajustador competente y práctico en toda clase del trabajo de la mecánica, se ofrece, Holmberg 3150. v23

MECANICO matricero se ofrece muy competente en talleres de hojalatería mecánica, Guayra 4685, Urquiza.

MEDIO OFICIAL CARPINTERO se ofrece por carta a M. R., Independencia núm. 1551. v23

MAYORDOMO práctico, español, casado, ofrécese, buenas recomendaciones, Santa Fe 3228. v24

MOLINERO práctico con inmejorables recomendaciones, se ofrece, Río de Janeiro 687. v22

MOZO de almacén, joven, se ofrece con buenas recomendaciones, siendo formal, Venezuela 1468.

MUCHACHO, 15 años, para ordenanza o escritorio, se ofrece, Arcos 2593, Belgrano. v23

MECANICO tornero ajustador práctico en toda clase de motores se ofrece con buenos certificados. Dirigirse por carta o personalmente a M. P., Anchorena 755. v24

MAYORDOMO, se ofrece, hombre solo, práctico en agricultura y ganadería, con buenos informes de honradez, cartas a Bernardo, Lezica 4374. v23

OFICIAL peluquero se ofrece, Agüero 350, antes Laprida.

OFICIAL barbero se ofrece, competente, Rioja 1391.

OFICIAL peluquero se ofrece, Corrientes 2666.

OFRECESE modista medio oficiala, Defensa 735, pieza 22. v23

OFICIAL PELUQUERO SE OFRECE para pueblo cercano o capital, Vidt 253. v22

OFICIAL peluquero, se ofrece, Tacuarí 1414, A. Reina. v22

OFRECESE joven de 17 años, escritorio, o negocio, recomend., Sud América 80. v23

OFICIAL peluquero competente ofrécese, sueldo seso, de 8 a 8. Moreno 2467, dep. 2.

OFICIAL peluquero competente se ofrece, media plaza o 2 ó 3 veces por semana, Paraguay 662, p. 20.

OFICIAL peluquero competente se ofrece 3 días por semana fijo, por carta solamente, Padilla 926, J. G.

ORDENANZA O PORTERO se ofrece para consultorio o escritorios, es persona formal y con buenas recomendaciones, por carta a J. B., Arenales 1156. v23

PLANCHADOR se ofrece competente por carta a P. A., Cabildo 1910, Belgrano.

PINTOR oficial competente se ofrece, 3.50 diarios, Bulnes 1817.

PINTOR empapelador oficial competente, se ofrece, Humberto 1755, dep. 17.

PINTOR OFICIAL empapelador se ofrece por día, Tacuarí 619.

PEON para estancia o ciudad, se ofrece, J., Rodríguez, Uruguay 782.

PEON joven español se ofrece, Humberto I 1761.

PINTOR empapelador oficial, se ofrece, va a la campaña, Venezuela 2473. v23

PEON Y CARRERO se ofrece para cualquier trabajo, Escobar 537.

PEON quintero, ofrece, con certificado, por carta, Argel Alonso, San Lorenzo 223. v22

PLANCHADORA competente, se ofrece, V. 21, Vernet 276. v22

PINTOR y empapelador oficial, se ofrece, [illegible] 1648. v22

PINTOR competente en coches y obras se ofrece, Franklin 454. v22

P[illegible] en lino y recuadro se ofrece, dirigirse a J. Bernardo, Zuviría 695.

P[illegible] se ofrece, para [illegible] clase de [illegible], sin pretensiones, Salta 1231, M. v22

PEON PARA jardín o quinta se ofrece, [illegible] recomendación, casa, Esteban Caballero.

PEON para cocina y otro quehacer, se ofrece, práctico, recomendado, va al [illegible] Av. de Mayo 714.

P[illegible] se ofrecen [illegible] trabajo, dirigirse [illegible] Lavalle 5074.

PINTOR [illegible] se ofrece con herramientas para la ciudad o campaña, Cabrera 1418.

PORTERO formal de [illegible] años se ofrece, con certificado y recomendaciones, por carta Solís [illegible] P. v23

PEON de 25 años, recién venido del campo se ofrece para cualquier trabajo; Rioja 1544.

PEON JOVEN, fuerte, se ofrece para cualquier trabajo, Cabildo 2550, Gumersindo Alvarez. v23

PLANCHADORA se ofrece para casa particular por mes, plancha toda clase de ropa, sueldo 60 a 65 $, recomendada, Moldes 1925, Belgrano. v23

PADRE E HIJO, EX COMERCIANTES, se ofrecen para el comercio de vinos, aceites, ramos generales u hotel, muy honestos, referencias de primer orden, Canal, Ayacucho 53.

QUINTERO jardinero, competente, solo, se ofrece con buenos certificados de su trabajo y honradez, Esmeralda 517. v22

QUINTERO competente para encargado de quinta o casa quinta, se ofrece, Brasil 2499, esquina Matheu. v23

SE OFRECE sereno o portero, sabe carpintero, [illegible] 3027. v23

SE OFRECE [illegible] electricista, buena recomendación, E. G., Ayacucho 1577. v23

SOLDADOR AUTOGENA, MEDIO OFICIAL, se ofrece, [illegible] 1671. v22

SE OFRECE muchacho de 13 años, para [illegible]

SEÑORA se ofrece para coser en fábrica [illegible] particular, México 2766.

SE OFRECE una tejedora a máquina, Salcedo 848.

SE OFRECE panadero competente para [illegible], M. [illegible], Beauchef 1452.

SEÑORITA, sabe escribir a máquina, se ofrece para [illegible] o casa comercio; carta [illegible], Córdoba 952. v24

SE OFRECE oficial peluquero competente, para fuera de la ciudad, Ambato 2706. v23

SE [illegible] empleado para zapatería, [illegible] en la venta y cortador del mismo ramo, Don Cristóbal 77. v23

SE ofrece joven de 17 años de edad, para ayudante de escritorio. Ocurrir Maza 517, J. D. v23

SE OFRECE medio oficial ajustador mecánico, Pereyra, Charcas 3962, U. T. 836, Palermo. v22

SE OFRECE jardinero práctico para todo trabajo, recomendado. Por carta o personalmente, [illegible] Arenas 2775, Bs. As. v28

SE OFRECE un niño de 14 años, para escritorio o cualquier negocio, sin pretensiones, Guayaquil 254. v22

SE OFRECEN 2 chicos de 12 y 14 años, para mandados y compañía de señor, que tenga auto, Andes 830, dep. 8. v22

SE [illegible], activo, se ofrece para [illegible] de importancia, buenos certificados, por carta cerrada a R. B., [illegible] 1344, Florida, F. C. C. A. v22

SE OFRECE hombre serio, de 30 años, para sereno, con certificados de la Argentina y de Norte América. Dirigirse por carta o personalmente en Quilmes, F. C. S. Saavedra 62.

SE OFRECE PEON O SERENO EN casa de comercio o cualquier establecimiento, italiano, de Cerdeña, entiende bien el español, con carnet y buenos certificados, por carta, S. M., French 101, Avellaneda. v22

SEÑOR VIUDO CON CONOCIMIENTO de idiomas: francés, italiano y castellano, tiene dos niños a mantener y sin mucha pretensiones, pide por acto de humanidad se le dé ocupación de sereno, portero o cualquier trabajo de escritorio, San Martín 625.

SE OFRECE joven argentino, serio, honesto y laborioso, para limpieza y atender escritorio, cobrador, acepta cualquier otro trabajo, buena presencia, va a cualq. punto. Dirigirse por carta o personalmente a Guillermo Chidini, San José 1470, Capital. v23

OFICIOS DIVERSOS OFRECIDOS

SE OFRECE peón para todo trabajo, sabe conducir carro o chata, Alsina 1689.

VENDEDOR práctico zapatería ofrécese, 25 de Mayo 250, E. P. v23

VENDEDORA CUALQUIER GREMIO, se ofrece, poco francés, buenos informes, Agüero 1118. v22

VIAJANTE muy práctico en droguería, perfumería y confitería, con excelente clientela de 18 años en las provincias de B. Aires, E. Ríos y Pampa, se ofrece, A. G., Rosario 893. v23

SERVICIO DOMESTICO PEDIDO

AMA se necesita para familia extranjera, sueldo 100 a 110 $, tr. Ayacucho 580.

AMA SIN pretensiones, sueldo 100 $, se necesita, Canning 176, de 9 adelante.

AMA se necesita, Pujol 1189, Caballito.

AMA se necesita primeriza, sin pretensiones, San Juan 3144.

AMA DE LECHE, sin chico, necesito para criar en su casa, tratar de 2 a 6, Congreso 2393, Belgrano. v22

COCINERA con cama, mujer formal, necesito, sueldo 45 $, Méjico 2536. v22

CHICA necesito, Senillosa 454, depto. 3. v22

COCINERA, SIRVIENTA se necesita, en Pampa 2069, Belgrano. v22

CHICO de 12 a 14 años, se precisa, Corrientes 2216. v22

COCINERA con cama necesita matrimonio, Serrano 2174. v22

COCINERA con cama se precisa, 121 Pueyrredón 123. v22

COCINERA para cocina sencilla se necesita, Pino 3223. v23

COCINERA y otros quehaceres se necesita, sueldo 50 $, Conesa 740. v23

CHICA se necesita, no hay que lavar ni cocinar, Ecuador 463. v23

CHICA de 14 años, se precisa, en casa de matrimonio, Rivadavia 1239, dep. O.

COCINERA para cocina sencilla se precisa; Lavalle 1768.

COCINERA para el campo, corta familia, sueldo 50 $; tratar Malvinas 443.

CHICA necesítase, para matrimonio solo, sueldo 15 $; Rioja 1709.

COCINERA con cama se precisa, Rivadavia 2261.

COCINERA preciso, prefiero italiana, Cochabamba 900. v23

CHICA de 11 a 12 años, para pocos quehaceres preciso, Venezuela 1378. v23

COCINERA se necesita, Fray Cayetano 664.

COCINERA joven para cocina sencilla, con cama, preciso, Callao 146.

COCINERA y quehaceres, 30 $, y se da pieza para marido, Viamonte 1067. v24

COCINERA muy competente, se necesita; Libertad 269.

COCINERA buena, con recomendaciones, se necesita, Paso 766, después de las 8 a. m.

COCINERA para cocina sencilla, se necesita, con retiro, Gallo 1772.

COCINERA y mucama necesito, Cangallo 2132, recomendadas.

COCINERA que entienda de cocina, con retiro, Chacabuco 752.

COCINERA JOVEN, recomendada necesito; Cangallo 871.

COCINERA muy buena, de profesión, se necesita, Rivadavia 1906, entresuelo.

COCINERA sencilla, se necesita, calle Cuba 3191.

COCINERA se necesita, O'Higgins 2289.

COCINERO que sepa su obligación se necesita, Charcas 1085, lechería.

COCINERA se precisa para restaurant, sueldo 60 $; Rivadavia 1220. v23

COCINERO preciso para fonda, Lavalle 3201.

CHICA pequeños quehaceres se necesita, Andes 243.

COCINERA se necesita, sencilla, Rivadavia 5391. v23

COCINERA que lave y planche, sin cama se necesita, Belgrano 1380.

COCINERA para dos personas mayores se necesita, B. Mitre 3790. v22

COCINERA competente se necesita, Las Heras 2682. v22

COCINERA y mucama general necesito, corta familia, Beruti 3865. v22

CHICA de 12 a 14 años se necesita, Pueyrredón 842, sueldo 15 $. v22

COCINERA necesito para casa pensión, con retiro, Rioja 106. v22

COCINERA y demás quehaceres, recomendada, necesito, sueldo 50 $, Corrientes 1777. v23

CHICA DE 13 A 14 años, se necesita para quehaceres de matrimonio, trato familiar, Loyola 84, dep. 7.

COCINERA se necesita y otros quehaceres con cama para matrimonio solo, tratar Rivadavia 5241.

COCINERA necesito, con cama, que sepa su obligación, después de las 9, Moreno 1612.

COCINERA española, para Adrogué, necesito, doy 45 $, tratar Carlos Pellegrini 1051, dep. 19.

COCINERA formal y competente, con buenos informes, preciso para pueblo cercano, tratar Chile 2234, de 9 a 12.

COCINERO joven para restaurant, necesito, sueldo 60 $, tratar Av. Alvear 4175.

COCINERA para pequeña pensión, se necesita, sola y con cama, Corrientes 2006. v23

CHICA de 14 a 15 años necesito para ayudar quehaceres de casa, Esteban Bonorino 180, Flores. v23

COCINERA que salga al campo por la temporada, se necesita, Colombres 74, sueldo 50 $. v23

COCINERA joven, limpia en su trabajo, se necesita con cama y con informes personales, sueldo 50 $, de 8 a 10 a. m., Lavalle 1433.

CHICO O CHICA de 13 a 15 años, se necesita para quehaceres pequeños y limpieza, recomendado, 15 $, muy buen trato, Talcahuano 141, piso 3o., dcha.

COCINERA para cocinar cocina sencilla y muchacha de 14 años, se necesita, Ciudadela, F. C. O., chalet María Elena, calle Moreno. v23

COCINERA sencilla y pequeños quehaceres, para personas mayores, que sea sana y sepa sus obligaciones, con buenas recomendaciones y de preferencia argentina, Ayacucho 30, de 4 a 6. Pregunt. al portero.

COCINERA ARGENTINA, competente con o sin cama, necesita matrimonio, sueldo 50 $, tratar de 9 a 11 a. m., Carlos Calvo 3820.

DOS SIRVIENTAS para todo trabajo se necesitan, una que sepa cocinar, sueldo 40 $, las dos; Juramento 2791.

DOS PERSONAS CATOLICAS, para muchachos de colegio necesito tratar Ciudadela 1274, recomendadas, de 11 a 12 y de 7 a 8 p. m.

EN CASA de corta familia se necesita persona para todo servicio, Peña 2525, esquina Pueyrredón.

JAPONES para el servicio de matrimonio solo, se necesita, para el campo, Bulnes 1864.

LAVANDERA necesito, Gurruchaga 942.

LAVANDERA práctica para taller necesito, Talcahuano 224.

LAVANDERA se precisa, Humberto I 626.

LAVANDERA que sepa planchar de liso se precisa, Charcas [illegible], lechería.

LAVANDERA de profesión se necesita, de [illegible] a. m. hasta las 7 p. m., inútil presentarse si no viene munida de buenas referencias, sueldo $ 2.50 por día, almuerzo y café con leche a la tarde, ocurrir Alsina 2291.

MATRIMONIO se precisa, quintero y cocinera, tratar Gral. Paz 2430.

MUCAMA se necesita, José Hernández 2416, Belgrano.

MUCHACHO o señora se necesita, Bulnes 2354, entresuelo. v23

MUCHACHA de 12 a 14 años para matrimonio, sin cama, Falcón 1532. v23

MUCAMA se necesita, Defensa 551.

MUCHACHO o muchacha de 14 años, se necesita, Victoria 1625, 2o. piso.

MUCHACHO de 17 a 19 años, con buenas referencias, se precisa, Uruguay 133.

MUCHACHA de 18 a 20 años, se necesita, sueldo 25 $, Carlos Calvo 2435.

MUCHACHA se necesita para todo trabajo, menos cocina, Solís 967.

MUCHACHA para corta familia preciso, Carlos Calvo 3369.

MUCHACHA se necesita para los quehaceres, Rodr. Peña 117. v23

MUCHACHA de 15 a 18 años, se necesita, corta familia, Bulnes 839.

MUCHACHA para corta familia se necesita, Lezica 4174.

MUCHACHA de 12 a 13 años, se necesita México 1967.

MUCHACHA para matrimonio sin cocina se precisa, Convención 2763.

MUCHACHA para limpieza en casa de pensión, se necesita, Victoria 1066.

MUCHACHA para los quehaceres y mandados, preciso, Gazcón 388. v23

MUJER para lavar, planchar y otros trabajos, 1/2 día, Santa Fe 2721.

MUCHACHA se necesita, Belgrano 3070, departamento 17.

MUCHACHA 14 a 20 años, necesito, Av. de Mayo 1093, 30.

MUCHACHA joven, para familia, necesito, Uriarte 2472.

MUCHACHA para servicio, preciso, de 14 a 18 años, con retiro, Chacabuco 853.

MUCHACHA joven, se necesita, ocurrir Las Heras 2478. v23

MUCHACHO se precisa de 12 a 14 años, Alvarez 233.

MUCHACHA para ayudar a quehaceres se necesita, Franklin 1150. v23

MUCHACHA corta familia preciso, Avellaneda 228, Caballito. v23

MUCHACHA de 16 a 20 años, se precisa, para matrimonio solo, Entre Ríos 641, departamento 4. v23

SERVICIO DOMESTICO PEDIDO

MUCAMA con recomendaciones se necesita, Venezuela 962.

MUCHACHA para señora sola se precisa, Carlos Pellegrini 313.

MUCAMA para corta familia, se precisa, Florida 895, 2o. piso izquierda.

MUCHACHA jovencita, corta familia precisa, Sáenz Peña 216, dep. 8.

MUJER p. lavado y limpieza, de 7 a 12, se precisa, 25 $. Ferrego 186.

MUCHACHA sirvienta o mujer medio día se precisa, E. Unidos 822.

MUCHACHA se necesita para ayudar quehaceres casa, Paraguay 870. v23

MUCAMA general se necesita, sueldo 40 $, Montevideo 696.

MATRIMONIO para fábrica, peón y cocinera, se precisa, Alsina 676.

MUCHACHA de 13 a 15 años, para ayudar al servicio, Cerrito 607, p. 1o. v24

MUCHACHO de 18 a 20 años, para limpieza patios preciso, San Juan 3745.

MUCHACHA se necesita, Carlos Calvo 1927, Dto. 9. v24

MUCHACHA precisa familia de 3 personas mayores, Lavalle 3790, Dto. F.

MUCAMA general, con cama, que sepa planchar, necesito, Independencia 1679.

MUCHACHA para matrimonio se necesita; B. de Irigoyen 1117, piso 1o. v23

MUCHACHA para poco trabajo se precisa, 20 $; Terrero 186.

MUJER o muchacha por medios días se necesita; México 3284.

MUCHACHA se precisa a la mañana, sueldo 15 $, Independencia 612.

MATRIMONIO, jardinero, ella cocinera, para establecimiento, Suipacha 368.

MUCHACHA práctica de niñera preciso, Piedras 905, sueldo 30 $.

MUCHACHO limpieza y mandados, 15 $, comida, C. Pellegrini 618.

MUCHACHO 14 años, trabajo liviano, necesito, Bustamante 1279.

MUCHACHA para todo trabajo con cama, se precisa, Corrientes 4664. v23

MUCHACHA de 10 a 15 años para el cuidado de un niño, Acevedo 1477.

MUCHACHA para matrimonio se precisa, sueldo 30 a 35 $, Corrientes 565.

MUCHACHA que sepa cocina se necesita para matrimonio, Bulnes 11, piso 4o. v23

MUCHACHA de 10 a 14 años precisa matrimonio solo, Alberti 523.

MUJER formal, que entienda de cocina, se necesita, Medrano 324, 1er. piso.

MUCHACHO se necesita, Santa Fe 2161.

MUCAMO práctico, se necesita, para el campo; Paso 17, piso 1o.

MUCHACHA para corta familia, sin cama, se necesita, Bolívar 373, dep. 11 A.

MUCHACHA para ayudar quehaceres, se necesita, Castro Barros 1041.

MUCAMO joven, se necesita, Santa Fe 2834.

MUCHACHA de 12 a 14 años, se necesita; Brasil 1251. v23

MUCHACHA para matrimonio preciso, Warnes 130.

MUCHACHA necesito, para casa familia, de 12 a 14 años, San Luis 3156.

MUJER o muchacha para medio día entero necesito, Las Heras 1893.

MUCHACHA se necesita para corta familia, Ecuador 1467, 2o. piso. v23

MUCHACHO para limpieza se necesita, 15 $, casa y comida, Ayacucho 816.

MUCHACHA o sirvienta se precisa, para corta familia, Rondeau 1624.

MUCHACHA o señora sirvienta preciso, buen sueldo; Libertad 638, 2o. dcha.

MUCHACHA de 15 a 17 años, se necesita; Coronel Díaz 2173, planta baja.

MUCHACHA se necesita, poco trabajo, sueldo 20 $; Billinghurst 951.

MUCHACHA niñera, de 13 a 15 años, se necesita; Convención 2451.

MUCHACHO chico, para servicio, preciso, México 1349, sueldo 15 $.

MUCHACHA se necesita para ayudar; Donato Alvarez 552.

MUCHACHA se necesita, sin cama, Moldes 1466.

MUCAMA que sepa su obligación y planchar se necesita, Bogotá 2941.

MUCHACHA necesítase, Independencia 2277, 1er. piso. v23

MUCHACHO de 20 a 25 años, precisan, Alsina 2522.

MUCHACHA para ayudar a poca familia se necesita, 30 $, Viamonte 1883.

MUCHACHA de 12 a 15 años necesito, Charcas 1693.

MUCHACHO necesito para limpieza casa, comida y 12 $, Castelli 49.

MUCHACHO de 14 a 16 años que viva por Belgrano necesito, Bulnes 551.

MUCAMA con recomendaciones, se necesita, Pueyrredón 818.

MUCHACHA para poco servicio, necesito, 20 $, Bdo. Irigoyen 169.

MUCHACHO necesito para todo trabajo doméstico, Uruguay 175.

MUCHACHA de 13 años necesito para corta familia, Rodríguez Peña 474. v23

MUCAMA o sirvienta joven necesito, en Misiones 323.

MUCHACHA se necesita, sueldo 30 $, Perú 793.

MUCHACHA para matrimonio solo se necesita, Alsina 2725.

MUCHACHA se necesita para matrimonio solo, Pueyrredón 1875, dep. E. v24

MUCHACHA necesito, ayudar quehaceres poca familia, Sadi Carnot 870.

MUCHACHA española preciso, Independencia 3031. v23

MUCHACHO lavaplatos pensión necesítase, B. Mitre 766, 2o, izq.

MUCAMA joven necesito para matrimonio solo, Alsina 2165.

MUCAMO formal, se precisa, con retiro; Bmé. Mitre 1726.

MUCHACHA necesítase, Loyola 64, depto. 10, concurrir de 8 a 11 a. m.

MUCAMA se necesita, Belgrano, Sucre 1919.

MUCHACHA se necesita para corta familia, Sarmiento 2477. v23

MUCHACHA seria necesito para labores de casa, Pinzón 501. v22

MUCHACHO para todo trabajo preciso, Lima 1203. v22

MUCHACHA de 12 a 15 años, para niñera se necesita Pino 3810, Belgrano. v23

MUCAMA de adentro, que sepa planchar, se necesita, Arcos 1739, Belgrano. v22

MUCHACHA se necesita, Pasco 670. v22

MUJER o muchacha para ayudar en pocos quehac. necesito, Arenales 1608. v22

MUCAMA se necesita, recomendada, que sepa coser, Serrano 1352. v22

MUCHACHA para todo servicio, se necesita, Yerbal 520, Caballito. v22

MUCHACHA o muchacho de 14 años, se necesita, Lafuente 42, Flores. v22

MUCHACHA 14 a 18 años, se precisa, Cachimayo 250, Caballito. v22

MUCHACHA se necesita, todo trabajo, sueldo 25 $, Salta 213. v22

MUCAMITA de 12 a 14 años necesito, Rivadavia 2591, 3er. piso. v22

MUCHACHA solamente p. cuidar niños necesito, 15 $, Fray Cayetano 357. v22

MUCAMA se precisa, Teodoro García 2465. v22

MUCHACHA para mucama, se necesita, Bmé. Mitre 4990. v22

MUCHACHA de 13 años, buen sueldo, matrimonio solo, Charcas 3385. v22

MUCHACHA se necesita, Warnes 86. v22

MUCHACHA para niñera y mucama se necesita, [illegible] 146. v22

MUCAMA se necesita, Juncal 989. v22

MUCHACHA de 15 a 17 años, buen sueldo, se necesita, Meorano 252. v22

MUJER formal, para limpieza, horas al día, [illegible] Cevallos 1980. v22

MUCHACHA se necesita para todo trabajo, Humberto I 3288. v22

MUCHACHO de 12 a 14 años, recomendado, preciso, Valentín Gómez 2809. v22

MUCHACHA de 15 a 18 años, necesita matrimonio solo, buen trato, Soler 3668. v22

MUCHACHO de 15 a 17 años se necesita Sarmiento [illegible] Humahuaca 3571, de 2 a 6 p. m. v22

MUCHACHA de 13 a 14 años, preciso, presentada por sus padres, Ayacucho 552. v22

MUCHACHA para sirvienta poca familia, se necesita 15 $, Belgrano 2970, depto. 11. v22

MUCHACHO de 14 a 16 años, para limpieza y mandados necesito, Paraguay 2029. v22

MUCHACHA para limpieza de cocina y mandados, [illegible], se precisa, 15 $, Castro Barros 613. v22

MUCHACHA para necesito para cuidar chiquitos y pequeños quehaceres, Cramer 2370. v23

MUCAMA con buenas recomendaciones, se necesita para matrimonio solo, Caseros 801. v23

MUCAMA, se necesita para el campo, 1 hora de [illegible], sueldo 45 $, tratar de 8 a 9 a. m., Talcahuano 2061.

MUCAMA general, para el campo, 3 horas de la ciudad, tratar Ayacucho 953, de 11 a 12 m.

MUCAMA se necesita recomendada, corta familia, buen sueldo, Sarmiento 1638.

MUCHACHA de 14 a 16 años, se necesita para cuidar niños, calle Arenales 1747. v23

MUJER formal se necesita para 3 personas, que entienda de cocina. Tratar a la tarde, Canarias 2350, Flores. v23

MUCHACHO de 14 a 16 años, para ayudar quehaceres necesito; Gral. Urquiza 1164. v24

MUCHACHA se necesita para todo trabajo, [illegible] cocina, buen sueldo; Ayacucho pu 154.

MATRIMONIO para estancia se precisa, él quintero y ordeñar, ella cocinera y cuidar aves, Rivadavia 4377. v23

MUCHACHA 6 años, recomendada, para todo trabajo, precisa matrimonio solo, Av. de Mayo 1156, piso 4o.

SERVICIO DOMESTICO PEDIDO

MUCHACHA de 15 años, para ayuda de casa, se precisa, Salguero 641. v22

MUCHACHA trabajo liviano, precisa matrimonio, Cevallos 1237, dep. H. v22

MUCAMA se necesita que sea persona joven y con buenas referencias, B. Mitre 2334.

MUCAMA general y cocinera, se necesita para el Tigre, de 10 en adelante; Junín 584.

MUCHACHO se precisa para todo servicio, casa de familia, recomendado, tratar Santa Fe 1580.

MUCHACHA preciso todo trabajo salida todos los domingos, Billinghurst 1558, de 8 a 10 p. m.

MUCAMA general, se necesita, buen trato y buen sueldo, tratar Independencia 2270.

MATRIMONIO italiano, jardinero quintero, ella cocinera y cría de aves estancia cerca, se necesita, Junín 1648.

MUCAMA de afuera o general, para matrimonio solo, con recomendaciones, 45 a 50 $ de sueldo, Salta 342.

MUJER o muchacha se necesita, corta familia, recomendada, sueldo 20 pesos, menos cocina; Lavalle 1898. v22

MATRIMONIO sin hijos para el campo, él peón de quinta, ella cocina de peones, preciso, Humberto 1537.

MUCHACHA joven, todo trabajo, menos cocinar, con cama, Cangallo 1252, dep. 2, piso 1o.

MUCHACHA de 13 a 15 años, se precisa, poco trabajo, Bernardo de Irigoyen y Brasil, Pasaje Internacional, entrada 3, dp. 1

MUCAMA recomendada, se necesita, para dos personas mayores, que sepa algo de cocina, Ecuador 378, de 1 a 3.

MUCAMO joven, para servicio de comedor y otros quehaceres, se necesita, Maipú 781.

MUCHACHO para mandados, que sepa andar en bicicleta, se necesita, Victoria 1201.

MUCHACHO Av. Mayo 861, presentado por sus padres, necesita, Pensión España.

MUCAMITA de 14 años, para matrimonio que irá a Adrogué por la temporada, se necesita, Callao 1080.

MUCHACHA para cocina sencilla y otros quehaceres, se necesita, Córdoba 3661, sueldo 40 $.

MUCHACHO de 10 a 12 años, para mandados, se necesita, Rivadavia 4124, depart. 3

MATRIMONIO entendido en tambo y demás trabajos de campo, se necesita, Patricios 49. v24

MUCHACHA de 14 a 15 años se necesita para ayudar quehaceres de casa, Esteban Bonorino 180, Flores. v23

MUCHACHA de 15 a 18 años para todos quehaceres menos cocina, necesito, Entre Ríos 624.

MUCHACHA para ayudar en los quehaceres, buen sueldo, se necesita, Colombres 526.

MUCAMA recomendada se necesita para dormitorios y planchado, Azcuénaga 770. v23

MUCHACHO de 16 a 17 años necesito para limpieza y otros quehaceres, Luca 1556.

MUCHACHO de 15 a 18 años, necesito limpieza y mandados, 15 $, Bdo. Irigoyen 469.

MUCAMA niñera, con buenas recomendaciones, que vaya al campo por dos meses, se necesita, Charcas 2996, 1er. piso.

MUCHACHA de 12 a 15 años se necesita para matrimonio solo, Córdoba 3[illegible], dep. O. v24

MUCAMA para el campo cerca, por la temporada, con informes se necesita, Moreno 1273. v24

MUJER para lavar y planchar, que salga al campo por la temporada se necesita, Colombres 74, sueldo 40 $. v23

MUCHACHA de 14 a 18 años, se precisa para cuidar niño de tres años, sueldo 25 a 30 $ y buen trato, Paraná 947. v23

MUCHACHO necesito para limpieza y mandados, con recomendación, Tucumán 1019.

MATRIMONIO, ella cocinera y lavado, el marido todo servicio, se necesita, para estancia, inútil presentarse sin recomendación, Las Heras 1844, de 9 a 12 m.

MATRIMONIO joven se necesita para Burzaco, ella sirvienta que entienda cocina, él peón que sepa manejar, hablar C. T. 198, Adrogué.

MUCHACHA de 13 a 15 años para ayudar a los quehaceres de un matrimonio, se necesita, Lavalle 1045, 2o. piso, depto. P. Presentarse de 8 a 11 a. m.

MATRIMONIO con recomendaciones se necesita para estancia, ella cocinera y él jardinero, que sepa ordeñar; tratar Reconquista 737, A., después de las 11.

MATRIMONIO CATOLICO, se necesita, uno muy buen cocinero, el otro para limpieza, recomendados, para el campo, tratar Ciudadela 1274, de 11 a 12 y de 7 a 8 p. m.

MUCHACHOS de 14 a 16 años con certificado de conducta y libreta Departamento Nacional de Trabajo, necesito, Martín García 320. v23

MUCHACHA de 12 a 15 años para el servicio de matrimonio solo, se necesita, buen sueldo y buen trato. Tratar Entre Ríos 2009, de 9 a 12. v22

MUCAMA se necesita, para el campo, ocurrir Guido 1956, de 8 a 12 m., inútil presentarse sin buenas recomendaciones. v22

NECESITO sirvienta, José C. Paz 699, Lanús. v23

NECESITO peón de cocina, 35 $ mes, práctico, Sarmiento 865

NIÑERA se precisa, sueldo 15 a 20 $; Bolivia 516, Flores. v23

NECESITASE cocinera y muchacha, Asunción 3560, V. Devoto.

NIÑERA joven práctica, preciso, Piedras 905, sueldo 30 $.

NIÑERA joven se precisa, Córdoba 1799, buen trato.

NIÑERA que vaya afuera por la temporada se necesita, Alsina 1973.

NECESITASE sirvienta con cama, sueldo 30 $, Directorio 2067, Flores.

NIÑERA práctica, para un niño, Cecil Hotel, familia extranjera, con buenos informes, para afuera, Av. de Mayo 1207.

NECESITASE mujer formal, para todo trabajo, se le daría pieza para el marido, Humberto I 1479.

NECESITASE sirvienta, matrimonio solo, pago 40 $, Pueyrredón 1146, depto. E. v23

NECESITO cocinera y 2 mucamas de buena presencia, ocurrir con certificados a San Martín 847, de 3 a 4 solamente. v23

PEON PARA COCINA se necesita, Villafañe 101, Boca.

PEON DE COCINA, práctico hotel, necesito, Alsina 894.

PEONCITO para mandados y limpieza, Corrientes 1600.

PEON de cocina, se necesita, Lima 165.

PEON de cocina y patios, se necesita, B. Mitre 1294.

PRECISO sirvienta, muchacha, trabajo liviano, Moreno 1288, piso 2o. v23

SIRVIENTA con cama se necesita, corta familia, $ 25, Varela 640, Flores.

SIRVIENTA se necesita para matrimonio solo, Cangallo 3632. v24

SIRVIENTA para corta familia precisa, Fray Cayetano 17, plaza Flores.

SIRVIENTA que entienda de cocina se necesita, Venezuela 955.

SIRVIENTA para cuidado de una señora sola se necesita, Solís 1153.

SE NECESITA sirvienta para casa de familia, Perú 1669.

SIRVIENTA para el servicio de corta familia se necesita, Vera 571.

SIRVIENTA con cama, que entienda de cocina necesítase, Canning 1176, $ 45.

SIRVIENTA se necesita para dos personas mayores, Corrientes 830, Dto. 3.

SE NECESITA mujer formal que sepa cocinar, Corrientes 3445, dep. 17. v23

SIRVIENTA se necesita, Rivadavia 1110

SE NECESITA sirvienta, para corta familia, con recomendación, Suipacha 760.

SIRVIENTA joven, se necesita, ocurrir Las Heras 2178. v23

SE PRECISA peón de cocina, Sáenz Peña 346, al fondo.

SIRVIENTA recomendada se necesita, sueldo 45 $, Ecuador 645. v23

SIRVIENTA se necesita, Piedras 1740.

SIRVIENTA se necesita para corta familia, Deán Funes 1118.

SIRVIENTA que entienda de cocina se necesita, buen sueldo, Corrientes 3911. v23

SIRVIENTA se necesita, Venezuela 1834.

SE NECESITA sirvienta para lavar y otros quehaceres, Viamonte 8[illegible]3. v23

SIRVIENTA que entienda de cocina, buen sueldo, se precisa, Gaona 1896. v23

SIRVIENTA formal, poca familia, sin cocina, recom., se necesita, Liniers 1476. v23

SIRVIENTA que entienda de cocina se precisa, Victoria 2026. v23

SIRVIENTA joven para matrimonio solo, buen sueldo, se necesita, Alsina 2466.

SIRVIENTA se necesita para una señora, Moreno 524, 1er. piso.

SE NECESITA una muchacha de 11 a 12 años, Junín 1624.

SIRVIENTA se necesita, Convención 113, Caballito.

SIRVIENTA para todo servicio se precisa, Azul 417, Flores. v23

SIRVIENTA necesito, todo trabajo, sueldo 50 $, Pampa 2455, Colegiales. v23

SIRVIENTA se necesita para corta familia, Monroe 4815, Villa Urquiza.

SIRVIENTA necesítase, corta familia algunas horas diarias, Santa Fe 5325.

SIRVIENTA para matrimonio se necesita, sueldo $ 25, 1 Newbery 3315. v23

SE PRECISAN madre con hija de 18 años de edad, Sucre 1858.

SIRVIENTA para todo trabajo se necesita, Patricios 511.

SE NECESITA sirvienta para ir al campo en el verano y en invierno en la Capital, Bustamante 313, dep. D.

SERVICIO DOMESTICO PEDIDO

SE PRECISA niñera competente, sueldo 40 $, Salta 1266. v23

SIRVIENTA para todo servicio necesito, Perú 1043. v23

SIRVIENTA o muchacha que sepa cocinar se precisa, Santa Fe 1580.

SIRVIENTA todo servicio, para matrimonio solo, necesito, Rivadavia 3206.

SIRVIENTA para corta familia, se necesita, Olavarría 1064, Boca.

SIRVIENTA, se necesita, corta familia, Independencia 1826. v23

SIRVIENTA que entienda cocina, sueldo 40 $, preciso, Corrientes 3860.

SIRVIENTA se precisa Santa Fe 1345. v23

SIRVIENTA, se necesita para todo servicio corta familia, Moldes 2449, Belgrano.

SIRVIENTA, se necesita, Pasaje Brasil y B. de Irigoyen, entrada 6, dep. 6.

SIRVIENTA formal, sabiendo de cocina, se necesita, Victoria 4070. v23

SIRVIENTA se necesita, Deán Funes 523. v24

SIRVIENTA para matrimonio necesito, Córdoba 2424. v23

SIRVIENTA que sepa cocinar se precisa, San Juan 3745.

SIRVIENTA se necesita, Urquiza 1155.

SIRVIENTA se precisa; Liniers 1561. v23

SE NECESITA una chica, B. Mitre 3582.

SIRVIENTA precisa matrimonio, Gaona 186, 1 cuadra Rivadavia, Flores.

SIRVIENTA, se precisa, Boedo 809. v23

SIRVIENTA de 18 a 20 años, necesita corta familia, Gavilán 189, Flores.

SIRVIENTA se necesita poco trabajo, Potosí 4156. v23

SIRVIENTA se necesita, para todo trabajo, Independencia 510.

SIRVIENTA precisa matrimonio, buen trato, 25 de Mayo 35.

SIRVIENTA recomendada necesito, buen sueldo, Cabrera 4141.

SIRVIENTA que sepa algo de cocina preciso, Pringles 318.

SIRVIENTA se necesita para corta familia, Manuela Pedraza 2487. v23

SIRVIENTA que entienda de cocina se precisa, Olleros 2325.

SIRVIENTA para pueblo de campo, preciso, Entre Ríos 192.

SIRVIENTA que entienda de cocina, se necesita, Santa Fe 2166.

SIRVIENTA se precisa, para todo trabajo, San Pedrito 115.

SIRVIENTA se necesita, para todo servicio, San Eduardo 1684.

SIRVIENTA se precisa, calle Chacabuco 90. v22

SIRVIENTA para todo trabajo, en corta familia, necesito, Alberti 227.

SIRVIENTA preciso, con retiro, sueldo 30 $; Salta 839.

SIRVIENTA se necesita para corta familia, Deán Funes 713.

SIRVIENTA para todo trabajo, se necesita; Rawson 909. v23

SIRVIENTA que entienda cocina, se necesita, Bmé. Mitre 3987.

SE PRECISA señora para los quehaceres de una casa, C. Calvo 2501. v23

SIRVIENTA se necesita para todo trabajo, Chile 1002. v23

SIRVIENTA se necesita, Jujuy 5[illegible].

SIRVIENTA se precisa, todo trabajo, cocina sencilla, 40 $, Carlos Calvo 2850.

SIRVIENTA que entienda de cocina, se necesita, México 1255.

SIRVIENTA formal se necesita para corta familia, Velazco 202.

SIRVIENTA se necesita, sin cama, para matrimonio solo, Lavalle 421.

SIRVIENTA se precisa recomendada, Azcuénaga 10, Dto. 10.

SIRVIENTA necesito, cocina sencilla y quehaceres, 40 $; Quito 3852. v22

SIRVIENTA para corta familia necesito; B. de Irigoyen 1326.

SIRVIENTA o muchacha se necesita; Amambay 17, Rivadavia 4600.

SIRVIENTA soltera, para todo trabajo, se necesita, Brasil 3146. v23

SIRVIENTA para todo servicio se necesita, buen sueldo, Canning 2334.

SIRVIENTA que entienda algo de cocina, se necesita, Córdoba 3682. v23

SIRVIENTA para todo trabajo, se necesita, Canning 488.

SIRVIENTA se necesita, para todo servicio, Corrientes 1265. v23

SIRVIENTA recomendada, Pavón 1425. v23

SIRVIENTA que entienda de cocina, se necesita, Venezuela 2920.

SIRVIENTA se necesita, para todo servicio, con cama, Directorio 3184, Flores.

SE NECESITA hombre o mujer que sepa algo de cocina, Santa Fe 3499.

SIRVIENTA se necesita, para todo trabajo, corta familia, México 1494. v23

SIRVIENTA se necesita, práctica, para todo trabajo, San Juan 2964.

SIRVIENTA o muchacha, para corta familia, se necesita, Independencia 547. v23

SIRVIENTA para todo trabajo, necesito, 30 $, sin cama, Paraguay 1341.

SE NECESITA un peón de cocina, Garay 1043.

SIRVIENTA para todo trabajo necesito, Yerbal 21.

SIRVIENTA para todo trabajo, sueldo 40 pesos necesito, Almagro 576. v23

SIRVIENTA necesítase, recomendada, 35 a 40 $ sueldo, Soler 4439.

SIRVIENTA se necesita, Rivadavia 7086. v24

SIRVIENTA para corta familia, se necesita, sueldo 40 $, Sarmiento 1322. v23

SIRVIENTA o muchacha para corta familia, se necesita, Río Janeiro 134.

SIRVIENTA sepa de cocina y otros trabajos, necesítase, Monroe 4320. v24

SIRVIENTA todo servicio, que entienda algo de cocina, necesito, Terrada 371.

SIRVIENTA se precisa, tratar Av. de Mayo 860, piso 5o.

SIRVIENTA se necesita para todo trabajo, Lavalle 2676.

SIRVIENTA se necesita para ayudar en los quehaceres, Bulnes 682.

SIRVIENTA se necesita, Entre Ríos 1808

SIRVIENTA se necesita, corta familia, buen trato, Pueyrredón 559, 1er. piso.

SIRVIENTA que sepa algo de cocina, corta familia se necesita, Larrea 1056. v23

SIRVIENTA se necesita para quehaceres de casa, Garay 2664. v23

SIRVIENTA se necesita para corta familia, Gral. Paz 1248, Morón. v24

SIRVIENTA general se necesita, Defensa 119, dep. 3, 2o. piso.

SIRVIENTA preciso, corta familia, San Pedrito 48.

SIRVIENTA para matrimonio, preciso; Humberto I 842, depto. 7.

SIRVIENTA joven que lea y escriba poco, necesito, $ 40, Pavón 1551.

SIRVIENTA joven necesito para matrimonio solo, Alsina 2168.

SE PRECISA sirvienta para todo trabajo, Sixto Fernández 140, Lomas.

SIRVIENTA necesito muy corta familia, 40 $, Córdoba 2557. v23

SE NECESITA chica de 11 a 14 años, Alsina 2602.

SIRVIENTA trabajadora se necesita, Yerbal 2614, Flores. v22

SIRVIENTA que sepa algo de cocina se necesita, Avellaneda 3106 (Flores). v22

SIRVIENTA se precisa para 2 personas, Rivadavia 2414. v22

SIRVIENTA PARA TODO TRABAJO se necesita, Caseros 1610. v23

SIRVIENTA para todo servicio sin cama se precisa, Venezuela 1377. v22

SIRVIENTA para matrimonio solo se necesita, Independencia 331, dep. 7. v22

SE NECESITA mujer formal, para ayudar quehaceres, Neuquén 1915. v23

SIRVIENTA buena, que sepa cocinar, se precisa, Brasil 470. v22

SIRVIENTA se necesita para corta familia, Sarmiento 3869. v23

SE NECESITA muchacha de 12 a 13 años sueldo 10 $ y vestirla, Charcas 1553. v23

SIRVIENTA para todo trabajo necesito, Mercedes 125, Vélez Sarsfield. v22

SIRVIENTA para corta familia se necesita, Boedo 622. v22

SIRVIENTA se precisa, todo trabajo, Avellaneda 2951. v22

SIRVIENTA se precisa, trabajo general de señora sola, 40 $, Andes 434. v22

SIRVIENTA para matrimonio, necesítase, buen sueldo, Rivadavia 2631, p. 2o. v22

SIRVIENTA preciso que sepa cocina, hay mucama, 35 $, Medrano 222. v22

SIRVIENTA necesito, todo trabajo, casa familia, La Madrid 242. v22

SE NECESITA una sirvienta 40 $, para matrimonio solo, P. Mendoza 1321. v22

SE NECESITA una sirvienta para todo trabajo, Ameghino 920, Avellaneda. v22

SIRVIENTA para todo trabajo, necesito, Independencia 2997. v22

SIRVIENTA o muchacha seria para corta familia, se precisa, Maipú 2584. v22

SIRVIENTA que sepa cocinar se necesita, Falcón 1678, sueldo 25 $. v22

SIRVIENTA se necesita para todo trabajo, Sadi Carnot 626. v22

SIRVIENTA para todo trabajo, se necesita, sueldo 40 $, Sáenz Peña 1337. v23

SIRVIENTA que entienda de cocina sencilla, sueldo 50 $, Carlos Calvo 2342. v22

SE PRECISA SIRVIENTA, Paraná 358, 2o. piso D. v23

SIRVIENTA se precisa, sueldo 40 $, Belgrano 1840, Talleres, F. C. S. v23

SIRVIENTA se necesita en casa de corta familia, E. Ríos 248. v22

SIRVIENTA joven se precisa, Sarmiento 2209. v22

SE NECESITA muchacha seria, matrimonio, poco servicio, buen sueldo, Cevallos 780.

SERVICIO DOMESTICO PEDIDO

SIRVIENTA se necesita Suárez 1497. v22

SIRVIENTA se necesita para matrimonio, b. sueldo, Cangallo 3045, d. 22. v22

SIRVIENTA práctica de cocina, para corta familia, 40 $, Potosí 3747. v22

SIRVIENTA con cama, se necesita, Cachevila 3081, Villa Urquiza. v22

SIRVIENTA, se necesita, con retiro, San Juan 1584. v22

SIRVIENTA que sepa de cocina, se necesita, Sarmiento 2109. v22

SIRVIENTA se necesita, calle Estados Unidos 1861. v22

SIRVIENTA para matrimonio se precisa, tratar Monroe 3117. v22

SIRVIENTA que sepa cocinar se precisa, Tres Esquinas 2222. v22

SIRVIENTA se precisa, para los quehaceres de casa, Lavalle 1134. v22

SIRVIENTA se necesita, para todo trabajo, Pasco 120. v23

SIRVIENTA que entienda de cocina, se necesita, Venezuela 2744. v22

SIRVIENTA se precisa, Lavalle 965. v23

SIRVIENTA se necesita, Junín 389. v22

SIRVIENTA que sepa algo de cocina se necesita, Beruti 3858. v22

SIRVIENTA necesito, todo trabajo de corta familia, Alvarez 641. v22

SIRVIENTA joven con cama para corta familia, preciso, Baradero 49. v23

SIRVIENTA necesito, casa de modas, M. de Oca 870. v23

SIRVIENTA para todo servicio, preciso, sueldo 35 $, Camacuá 645. v22

SIRVIENTA se precisa, todo trabajo y que entienda de cocina, Rivadavia 5871.

SIRVIENTA práctica y recomendada, buen sueldo se precisa, Teodoro García 2639, Colegiales

SE NECESITA muchacho para limpieza y sirvienta que sepa algo de cocina, Monroe 4186.

SEÑORA PARA COCINA sencilla y otros quehaceres, con retiro, necesito, Costa Rica 5817.

SIRVIENTA que entienda de cocina se necesita para corta familia, Pampa 1900.

SIRVIENTA que sepa cocinar se precisa para el servicio de dos personas, Gral. Paz 301.

SE PRECISA muchacha para todo menos cocina, con o sin retiro, Tacuarí 89, 1o. izq.

SE NECESITA mujer formal, para servicio de matrimonio solo, Bulnes número 2539. v23

SIRVIENTA competente, que entiende de cocina, con buenas referencias, sueldo 45, Lima 2071.

SIRVIENTA que sepa cocinar bien, buen sueldo, se necesita, Amambay 75 a la altura de Rivadavia 4500. v23

SIRVIENTA se necesita, joven o anciana, para todo trabajo menos cocina, 25 de Mayo 674, dep. 5. v24

SIRVIENTA necesito para ir a Moreno durante los meses de verano, tratar en ésta, Belgrano 2137, de 9.30 a 11.30 a. m.

SIRVIENTA y muchacha de 12 a 14 años, para niñera necesito; calle Bustamante 709. v23

SIRVIENTA que entienda de cocina para casa familia, 3 personas, preciso, 45 $, La Plata 663.

SIRVIENTA formal, con referencias para almacén, sueldo 40 $, con cama, se precisa, Díaz Vélez 3930. v24

SIRVIENTA formal se necesita, para todo trabajo y que sepa algo de cocina, Esperanza No. 467, Flores. v24

SIRVIENTA que sepa cocinar bien, poco trabajo se necesita; Lavalle 1390, 4o. piso, B.

SIRVIENTA para cocina sencilla y otros quehaceres, recomendada, se necesita, Lavalle 3732. v23

SIRVIENTA mujer tranquila, se necesita para matrimonio solo, no hay chicos, sueldo 45 pesos, Sarmiento 2593.

SIRVIENTE que sepa cocinar, poco trabajo y buen sueldo, Guamacache 4973, tranvía Lacroze ó 96, Gral. Urquiza. v23

SIRVIENTA formal, que entienda bien de cocina, buen sueldo, se necesita, Australia 1729. v23

SIRVIENTA que sepa cocinar se necesita para todo servicio de pocas personas, buenas condiciones, Suipacha 1087.

SEÑORITA ayudar quehaceres para matrimonio; verla y tratar, calle Independencia 331, dep. 7o.

SIRVIENTA que sepa bien de cocina, para matrimonio solo, sin cocina, se necesita, Av. de Mayo 1239, 1er. piso B.

SE PRECISA sirvienta, para todo trabajo, para corta familia, 24 de Noviembre 66, depto. 4.

SE NECESITA sirvienta, para corta familia, sepa algo de cocina, Independencia 720, 3er. piso. v24

SIRVIENTA que sepa de cocina, para corta familia, con cama, se necesita, se pagará bien; Granaderos 275.

SIRVIENTA que sepa algo de cocina, para matrimonio solo, con buenos certificados, B. Mitre 835, 5o. piso.

SIRVIENTA se precisa para todo trabajo para familia de 2 personas; Sarmiento 596, Dto. 1.

SIRVIENTA se necesita para todo trabajo, familia sin niños, tratar después de las 8 a. m., San Juan 983, 2o. piso.

SE PRECISA muchacho, para mandados y otros quehaceres, de corta familia, Río Bamba 328.

SIRVIENTA que entienda de cocina, necesito, para corta familia, Belgrano 2651, 3er. piso.

SIRVIENTA para matrimonio, preciso, 35 a 40 $, Lezica 4412, entre Yatay y R. de Janeiro, a una cuadra subt.

SE PRECISAN 2 MUCHACHAS recomendadas, una que entienda algo de cocina, Estados Unidos 1473.

SIRVIENTA con buenas recomendaciones, para corta familia, se necesita, Corrientes 3989, depto. 6.

SIRVIENTA que entienda de cocina, para matrimonio solo, se necesita, Boedo 1020.

SIRVIENTA para todo trabajo, que entienda de cocina, sueldo 35 $; J. E. Uriburu 663. v24

SIRVIENTA para todo trabajo se precisa, matrimonio solo, Pasaje Rivadavia y Azcuénaga, entrada 3a., depto. 7.

SIRVIENTA para cocina sencilla y algún quehacer, corta familia, sueldo 40 $; Paraguay 5111. v23

SIRVIENTA se necesita para familia, sin cama, muchacha o señora; calle Loria 2055.

SIRVIENTA para campo y todo trabajo, se necesita, buen sueldo, Belgrano 1961. v24

SIRVIENTA joven se necesita que entienda algo de cocina y los quehaceres de una casa, Belgrano 2516.

SIRVIENTA para cocinar se necesita, con recomendaciones, Zabala número 2443, Belgrano.

SIRVIENTA PARA familia de 3 personas mayores extranjeras, buen trato, se necesita; Rivadavia 3600. v23

SIRVIENTA para todo servicio, que entienda de cocina, corta familia, necesítase, Córdoba 1537. v23

SIRVIENTA o muchacha se necesita para ayuda de quehaceres de corta familia, con cama, Reconquista 656, piso 1o.

SIRVIENTA JOVEN PARA MATRIMONIO que entienda algo de cocina, necesito, Yerbal 57, altura Rivadavia 4600. v22

SE NECESITA SIRVIENTA PARA TODO trabajo, no lava ropa grande ni cocina, sueldo $ 20, Defensa 910. v22

SIRVIENTA se necesita para todo trabajo, que sepa cocinar con recomendaciones, General Paz 1916. v23

SIRVIENTA que sepa cocinar, se precisa para corta familia, French 2294, sueldo 40 $. v22

SIRVIENTA todo servicio, corta familia, buen sueldo, recom., se necesita, P. Unidas 1885. v22

SIRVIENTA joven se precisa todo servicio, para matrimonio, Victoria 3221, dep. 1. v22

SIRVIENTA se necesita, con buenas recomendaciones, casa chica, poco trabajo, 40 $, Azcuénaga 1084, dto. 4, 1o. v23

SE NECESITA sirvienta para todos quehaceres y que sepa un poco de cocina, sueldo 40 $, San Juan 1628. v23

SIRVIENTA que sepa cocinar muy bien, necesítase, sueldo 45 $, Defensa 1113, presentarse después de las 8 a. m. v22

SIRVIENTA se necesita para pueblo cercano, se paga viaje, tratar Tandil 2675. v22

SE PRECISA sirvienta que entienda de cocina, para todo trabajo, menos lavar, Jujuy 33. v23

SE NECESITA muchacha de 16 años, para todo trabajo, para matrimonio solo, tratar Alberti 1183. v23

SIRVIENTA, se precisa para todo trabajo, sueldo 40 $, Tres Esquinas 1879, dep. 5, Barracas. v23

SE DA AMPLIA PIEZA A MATRIMONIO o personas solas en cambio de quehaceres, Sadi Carnot 450. v23

SE PRECISA señora para servicio de corta familia, entienda algo de cocina, con cama, San José 275. v23

SIRVIENTA necesito que sepa de cocina y otros quehaceres, buen sueldo, buen trato, Boedo 883. v23

SIRVIENTA, se necesita para corta familia, buen sueldo, Viamonte 176, departamento 7. v23

SIRVIENTA que entienda de cocina y quehaceres de casa para matrimonio solo, preciso, Belgrano 2027, dep. B. v23

SEÑORA FORMAL, para todo trabajo, aunque tenga un chico. Presentarse con recomendaciones, Donato Alvarez 1176. v23

SIRVIENTA que entienda de cocina y quehaceres de casa, se necesita, Esmeralda 828. v23

SIRVIENTA que entienda cocina para matrimonio solo, aunque tenga hija de 8 a 10 años, se necesita, Gallo 1464. Se prefiere si fuera al campo.

SIRVIENTA se necesita recomendada, todo trabajo, cocina sencilla para matrimonio, buen sueldo; Teodoro García

SERVICIO DOMESTICO PEDIDO

SE NECESITA sirvienta para familia inglesa, con buena recomendación, Balcarce 896.

SIRVIENTA joven, recomendada, se busca para servicio de corta familia, sueldo $ 45; Rivadavia 6427. v22

SEÑORITA p. ayudar a quehaceres domésticos y coser, necesito, Triunvirato esq. Canning. v22

SIRVIENTA joven, para corta familia, se precisa, buen sueldo, a p[illegible] campo; Acha 2680, tranv. 96, se paga el tranvía. v23

SE NECESITA sirvienta para el servicio de matrimonio solo, que entienda bien de cocina, se dará buen sueldo, Av. de Mayo 1335, 3o. v22

SE NECESITA sirvienta formal para todo quehacer de corta familia, Nogoyá 3068, de la est. Villa del Parque a 2 cuadras y del tranvía 86 y 85 a 4 cuadras. v24

SIRVIENTA que sepa cocinar y otros quehaceres, se necesita, con niña o niño, sueldo 25 a 30 $, recomendaciones, Rincón 168.

SIRVIENTA que sepa bien de cocina y otra para servicio general, corta familia, se piden informes, tratar Callao 676, 2o. piso, izq., de 9 a 5.

SE PRECISA lavandera planchadora y otros quehaceres, con buenas recomendaciones, sin cama, sueldo 60 $, presentarse de 12 a 3, Santa Fe 750.

SIRVIENTA para todo trabajo que sepa algo de cocina, se necesita, casa chica, 2 personas mayores, Corrientes 2835, 5o. piso, izquierda. Hay ascensor para el servicio. v23

SE PRECISA muchacho de 14 a 16 años, como portero y ayuda de limpieza, con buenos informes, presentarse de 9 en adelante, C. Pellegrini 885. v24

SIRVIENTA general, joven, de 17 a 18 años para matrimonio solo, hay cocinera, mucamo y mucama, sueldo treinta y cinco pesos, que vaya al campo. Tratar de 8 a 10 a. m.; Córdoba 1864. v23

SE NECESITA matrimonio vasco, sin hijos, ella para cocina y él peón de tambo y otros trabajos, cerca de la capital, con hija de 12 a 15 años se tomaría también, Canning 2114. v24

SERVICIO DOMESTICO OFRECIDO

AMA italiana con leche fresca se ofrece, Agrelo 3482. v23

AMA de leche, primer hijo, buena salud, se ofrece, Matheu 1138. v23

AMA, leche fresca, se ofrece, con certificado, Balcarce 280.

AMA de leche se ofrece para criar con pecho, Paraguay 1654. v23

AMA se ofrece por hora, leche de 6 meses, Salta 952.

AMA CON LECHE abundante de 7 meses se ofrece, Vieytes 1569. v22

AMA DE LECHE se ofrece, de 18 años, para su casa, Venezuela 1933. v22

AMA, se ofrece sin el niño, leche de 1 mes, Peña 2068. v23

AMA con leche de quince días, se ofrece, México 1313. v23

AMA extranjera, se ofrece para casa del niño, Garay 1429.

AMA se ofrece para criar en su casa, c. certificados, Tucumán 1531, pieza 5.

AMA se ofrece, leche fresca, Provincias Unidas 211. v23

AMA con leche de 2 meses para dar tres veces el pecho por día, Juncal 1391. v22

AMA con leche fresca, se ofrece en su casa, italiana, sin niño, Junín 668. v23

AMA CON buena y abundante leche, se ofrece, México 2062. v22

AMA con leche de un mes, se ofrece, para casa de niño, Bolívar 1368. v23

AMA se ofrece para criar en su casa, Cayena 2344. v22

AMA, se ofrece para criar en su casa, Ayacucho 965. v22

AMA de 19 años, primeriza, se ofrece 3 o 4 veces por día, Chile 1409. v22

AMA para criar en su casa, leche abundante con certificados se ofrece, Salta 2221, pieza 50, altos. v22

AMA se ofrece, joven, leche abundante, de un mes, calle 9 de Julio 381, Avellaneda.

AMA con leche de dos meses primeriza, se ofrece con certificado, M. [illegible] Freire 2244, Belgrano. v22

AMA se ofrece, para criar en su casa, con biberón o pecho, calle Sáenz Peña 1952. v22

AMA se ofrece con leche de 3 meses para dar pecho por horas, Guayaquil 124. v23

AMA DE LECHE se ofrece para criar un chico en casa o dar el pecho tres veces por día, Estados Unidos 1762. v23

AMA se ofrece 3 veces por día, leche de 3 meses o criar en su casa, Totoral 917.

AMA se ofrece, para cuidar en su casa, con leche de 2 meses, tiene nena, con leche abundante, sin pretensiones, personalmente A. O., Medrano 919.

COCINERA con recomendaciones se ofrece, Obligado 2765. v23

COCINERA se ofrece cocina sencilla, con retiro, Pelas Unidas 2718 C. S.

COCINERA joven, para corta familia, con recomendaciones, se ofrece, Chile 1124.

COCINERA, se ofrece, Alberti 765. v23

COCINERO, se ofrece, repostero pastelero helador, Santa Fe 1555. v24

COCINERA para casa familia o pensión, se ofrece, Chile 1062.

COCINERA para cocina sencilla y otros quehaceres se ofrece, Catamarca 535.

COCINERA española se ofrece, Rivadavia 2856.

COCINERA buena se ofrece para corta familia, buenos informes, Defensa [illegible]

COCINERA italiana formal y sirvienta, se ofrecen, Humberto [illegible]

COCINERA española, se ofrece, Cangallo 2695.

COCINERA provinciana, buenas recomendaciones, se ofrece, México 1462.

COCINERA de profesión, recomendaciones, tratar Chile [illegible]

COCINERA para corta familia, se ofrece, Paraná 139.

COCINERA buena se ofrece, [illegible]

COCINERO se ofrece para restaurant o almacén, competente, [illegible]

COCINERA SE OFRECE, [illegible] 2540.

COCINERA argentina, se ofrece [illegible] ma, sueldo 45 $, [illegible]

COCINERA formal con recomendaciones, se ofrece, Agrelo 3261.

COCINERA recomendada se ofrece, San Juan 1454.

CHICO de 12 años se ofrece, S. Peña [illegible] bajos.

COCINERA se ofrece, [illegible] pieza 19.

COCINERO joven se ofrece [illegible] de familia o negocio [illegible]

COCINERA extranjera se ofrece [illegible] familia, recomendada, Montevideo [illegible]

COCINERA se ofrece para [illegible] Chile 1056.

COCINERA competente se ofrece [illegible] retiro; Brasil 2330 esquina [illegible]

COCINERA italiana se ofrece [illegible] día, Córdoba 1546. v23

COCINERA se ofrece, argentina, recomendada, Progreso 1578.

COCINERA con cama se ofrece [illegible] 783, poco sueldo.

COCINERO español se ofrece [illegible] 252.

COCINERA argentina se ofrece [illegible] Junín 813.

COCINERA africana, portuguesa, [illegible] recomendaciones, Pampa [illegible]

COCINERA se ofrece con recomendaciones para corta familia, San [illegible] v23

COCINERA, se ofrece, sabe [illegible] cina [illegible]

COCINERA formal, con buena recomendación, se ofrece, Independencia 352.

COCINERA viuda, con recomendaciones, p. flia. o personas solas, [illegible]

COCINERA buena se ofrece, [illegible] ma 745.

COCINERA aseada [illegible] recomendada se ofrece, honesta, Tucumán 1622.

COCINERA para corta familia, [illegible] recomendaciones, Paraná [illegible]

COCINERA formal se ofrece, [illegible] recomendación, Alsina [illegible]

COCINERA con buenas referencias, se ofrece, Valentín Gómez 27[illegible]

COCINERA de profesión, [illegible] recomendaciones, Montevideo [illegible]

COCINERA formal, argentina, se ofrece con recomendaciones, [illegible]

COCINERA formal se ofrece [illegible] cio y ent. de postre, México [illegible]

COCINERA competente, [illegible] se ofrece, Guido 1366.

COCINERA se ofrece, [illegible] Córdoba 2806.

COCINERA y otros quehaceres, ciudad o campaña, Chacabuco [illegible]

COCINERA se ofrece, para corta familia, Córdoba 1464.

COCINERA española, persona formal, se ofrece, b. informes, Callao [illegible]

COCINERA se ofrece, lava y plancha, con nena de 8 años, San Eduardo [illegible]

COCINERA buena se ofrece, con buenos informes, Chacabuco 764.

COCINERA se ofrece, recomendada, sin cama, México 1969.

COCINERA con retiro se ofrece, Defensa 1390.

COCINERA se ofrece con retiro, 12 horas de trabajo, Piedras 1268, pz. 3. v23

COCINERA sencilla se ofrece corta familia; Andes 357.

COCINERA se ofrece competente, con buenos informes, Humberto 1247.

COCINERA VASCA, se ofrece para corta familia, sabe cumplir su obligación, Pueyrredón 1981.

CHICA se ofrece de 11 años sin sueldo para señora sola o matrimonio, Patagones 2452. v23

COCINERA se ofrece con buenas recomendaciones, Amenábar 1909, Belgrano. v23

COCINERA formal se ofrece y lavandera Garay 674, y un muchacho para mandados, 55 $.

COCINERA se ofrece para todo servicio con muy buenos informes, Paseo Colón 1600.

COCINERA argentina de prof. se ofrece con retiro para corta familia, bien recomendada, San Juan 960.

COCINERA, se ofrece para matrimonio o corta familia, buenos informes, Humberto 1º 936.

COCINERA se ofrece, con una niña de nueve años, con recomendación, Querandíes 4258 altura Rivadavia al 4200. v23

COCINERA con hija de 13 años, se ofrece, buenos informes, para ciudad o campo, Paraguay 2143. v23

COCINERA buena busca trabajo en [illegible] buena [illegible] sueldo 50 a 60 $, Viamonte 2208. v24

COCINERA [illegible] sirvienta, para cualquier trabajo se ofrece, sin cama, [illegible] 1955.

COCINERO de profesión italiano, sabe [illegible] se ofrece, Alsina [illegible]

COCINERA se ofrece con pieza [illegible] trabaja [illegible] recomendada; [illegible] Moreno. v24

COCINERO se ofrece, para almacén, fonda [illegible] también hace limpieza, va al campo, [illegible] Lavalleja 515.

DOS HERMANAS se ofrecen, bien recomendadas, para estancia [illegible] ella para cocinera [illegible] de campo, calle Ecuador No. [illegible]

HOMBRES SE OFRECEN para limpieza o para cualquier trabajo, con certificados, Independencia 854. v23

HOMBRE joven se ofrece, para portero o mucamo, se presta para otro cualquier trabajo, Cevallos 624.

HOMBRE FORMAL se ofrece para limpieza de escritorios o casa de comercio, práctico en las casas, bien recomendado. Por carta o personalmente; Maipú 470.

JOVEN japonés se ofrece para mucamo de comedor, H. I., Magallanes 1450. v23

JOVEN de 18 años, se ofrece, Cerrito 655.

JOVEN DE 20 años, se ofrece para cualquier trabajo después de las 12, A. Toscano, Tacuarí 782. v23

LAVANDERA, lavar en su casa o afuera por día, [illegible] Cevallos 1862, pza 7.

LAVANDERA buena se ofrece 2 ó 3 días por semana, con informes, México 1515.

LAVANDERA planchadora y sapienta, se ofrecen, Córdoba [illegible]

LAVANDERA y sirvienta se ofrece, por medio día, Estados Unidos 1305.

LAVANDERA planchadora se ofrece por día, Corrientes 1305, pieza 26.

LAVANDERA y otros quehaceres, se ofrece, Belgrano 3347, p. 16.

LAVANDERA por día se ofrece, R. Peña 356.

LAVANDERA se ofrece, Corrientes 1257, altos.

LAVANDERA planchadora se ofrece en su casa o afuera, Paraguay 1064, pieza 5. v23

LAVANDERA práctica, por mes, se ofrece para hotel o colegio, 45 $, Bdo. de Irigoyen 1342.

LAVANDERA buena se ofrece para casa de familia o en su casa u otro trabajo de medio día, Juncal 1939.

LAVANDERA planchadora, se ofrece mensual, casa de familia, va al campo, Alsina 1719.

LAVANDERA se ofrece dos o tres días por semana, con recomendaciones, Córdoba 3570. v23

LAVANDERA planchadora con hijo de 10 años se ofrece para ciudad o campo, o atender casa de persona sola, buenas referencias, Corrientes 1365, pieza 15.

LAVANDERA y planchadora, se ofrece restaurant o casa familia, con retiro, Estados Unidos 642.

LAVANDERA planchadora competente y muy recomendada por día para casa de familia, Cochabamba [illegible] v23

MUCAMA se ofrece, Viamonte 1040. v23

MATRIMONIO se ofrece, todo trabajo, sin pretensiones, Maipú 1100.

MUCHACHA se ofrece para matrimonio solo con retiro, S. Peña 621, p. 10.

MUCAMA o sirvienta se ofrece, Paraguay 2570. v23

MUCAMA de adentro o general corta familia se ofrece, Anchorena 879.

MUCAMAS se ofrecen dos, saben planchar Venezuela 825.

MUCAMA joven se ofrece para corta familia, San Juan 1653. v23

MUCAMA para casa familia se ofrece, sabe su obligación, Rivadavia 3857. v23

MUCAMA se ofrece de adentro o general para corta familia, México 838.

MUCAMA se ofrece, competente, con buenos informes, Humberto 1247.

MUCAMA de adentro, que sabe coser, se ofrece recomendada, Cangallo 1171.

MUCAMA japonesa, se ofrece, con buenos informes, calle Patricios 1216. v23

MADRE E hija, se ofrecen, lavanderas, hotel o en su casa, Mármol 851.

MUCAMA de adentro, se ofrece, Montevideo 78.

MUCHACHO de 16 años ofrécese para trabajos livianos, Costa Rica 5333.

MUCAMA se ofrece para pensión o casa particular, Independencia 1577.

MUJER se ofrece para limpieza, de 7 a 12, Av. de Mayo 975.

MUCAMA de 16 años se ofrece, Avenida Alvear 1886. v23

MUCAMA se ofrece para corta familia, con recomendaciones, S. Peña 519.

MUCAMA se ofrece para corta familia, Venezuela 1455, p. 11.

MATRIMONIO se ofrece para trabajos [illegible] recomend. Cochabamba [illegible]

MUCHACHA para corta familia se ofrece, Rivadavia 6219. v23

MUCAMA para todo trabajo, se ofrece, [illegible] Irigoyen 757, pieza 12.

MUCAMA de comedor se ofrece a [illegible] [illegible], Jufré 830. v24

MUCHACHA joven se ofrece, para [illegible] Independencia 475.

MUCHACHA se ofrece para todo trabajo, menos cocina, Santa Fe 1857.

MUCAMA o niñera se ofrece, Las Heras [illegible]

MUCHACHA se ofrece, con retiro, [illegible]

MUCAMA de adentro se ofrece, con recomendaciones, Constitución 29[illegible] v23

MUCHACHA de 12 años, con retiro, se [illegible] Bolívar 872, pieza 16.

MUCAMA vasca se ofrece, San Lorenzo [illegible] v23

MATRIMONIO vasco se ofrece, cocinera [illegible] recomendado, E. Unidos 962.

MUCHACHA se ofrece de 12 años, para [illegible] recomendada, Belgrano [illegible]

MUCAMA o niñera se ofrece, Totoral 907. v24

MUCHACHA de 15 años se ofrece, Bdo. de Irigoyen 1342.

MUCAMA para corta familia, sirvienta [illegible] se ofrece, Venezuela [illegible]

MUCAMA joven, española, con buenos informes se ofrece, Alsina 1781.

MUCAMA se ofrece, Chile [illegible]

MUCAMA se ofrece, Rivadavia [illegible]

MUCAMA argentina se ofrece, para [illegible] San José 253 [illegible]

MUCHACHA se ofrece medio día, [illegible] encargada.

MUCAMA 16 años, se ofrece para [illegible] México 1242.

MUCAMA formal, se ofrece, para [illegible] 45 $, Junín 1015.

MUCAMA para matrimonio solo se ofrece, Rodríguez Peña 351.

MUCHACHA se ofrece para medio día [illegible] 5 años, Chacabuco 940.

MATRIMONIO del país para caseros, [illegible] recomendado, se ofrece, Matheu [illegible]

MUCAMA se ofrece, Díaz Vélez 51[illegible]

MUCAMA o sirvienta se ofrece [illegible] recomendaciones, Díaz Vélez 4455.

MUCAMA se ofrece y cocinera [illegible] 627.

MUCAMA sirvienta, se ofrece, [illegible] Estados Unidos 2779.

MUCAMA de adentro, competente, ofrécese, [illegible] 662.

MUCHACHO se ofrece para mandados, [illegible]

MATRIMONIO joven con chico se ofrece [illegible] Humberto 1º 1584.

MUCAMA de adentro se ofrece [illegible] Perú 1235. v23

MUCHACHO [illegible] años se ofrece [illegible] 940.

MUCAMA joven formal se ofrece, [illegible]

MUCAMA, se ofrece, sabe cumplir [illegible] Billinghurst 2143.

MUCAMAS dos juntas o separadas, Rivadavia 1652. v24

MUCAMA se ofrece, Billinghurst [illegible] v23

MUCAMA o sirvienta se ofrece [illegible] 1529.

MUCAMA se ofrece, práctica y de buena presencia, B. Mitre 2368. v23

MUCAMA de adentro o general, se ofrece [illegible] Caballito.

MUCHACHA joven, española, se ofrece para mucama o niñera [illegible] Camargo 569, dep. [illegible] v23

MADRE e hija, genovesas, se ofrecen [illegible] pretensiones [illegible]

MUCHACHA joven se ofrece para servicio de corta familia, sin cama, Independencia 1155.

MATRIMONIO español se ofrece, ella cocinera sencilla, el marido cualquier trabajo, con chico de 8 años, buena presencia, Seguí 1937. v23

MUCAMA se ofrece para casa de pensión, Herrera 72.

MUCAMA de comedor o de adentro se ofrece con excelentes informes, sueldo 50 a 60 $, Piedras 180.

MUCAMO de comedor con frac y smoking, se ofrece, buenos informes, sueldo 90 $, Viamonte 8[illegible]

MUCHACHA de 15 años, se ofrece para matrimonio solo o niñera, Sarmiento 2602. v23

MUCAMA, se ofrece, corta familia o matrimonio, con buenos informes, Viamonte 632.

MATRIMONIO recomendado, con hija de 11 años, quintero y cocinera, ofrécese, Sarmiento 1968, D. 3.

MATRIMONIO se ofrece, ella cocinera y él portero o mucamo, españ., sin hijos, Alsina 2974, depto. 3. v23

MUCHACHO de 13 años, se ofrece para cualquier trabajo, y muchacha de 12 años, Sáenz Peña 479.

MUCAMA de adentro, se ofrece para casa de familia, con recomendaciones, Alsina 17[illegible]

MUCAMA, se ofrece para corta familia, con retiro, o sin cama, con buenas recomendaciones, E. Unidos 2620. v23

MATRIMONIO [illegible] todo trabajo, [illegible] van al campo, Cuaraí [illegible]

MUCAMO [illegible] limpieza, para casa [illegible] Patagones [illegible]

MUCAMO de comedor y otros quehaceres se ofrece, recomendado, 26 años, va al campo, Sarmiento [illegible] T. 4263, Lib.

MATRIMONIO español, recomendado para estancia, se ofrece, buena cocinera y mucamo u otros quehaceres, Balcarce 1392.

MADRE e hija se ofrecen, cocinera o lavandera y mucama, de 17 años, Ruiz Díaz 286.

MATRIMONIO piamontés se ofrece, cocinera, jardinero quintero, Paseo de Julio 728.

MATRIMONIO se ofrece para trabajar campo al tanto por ciento, con buenas referencias, Corrientes 571.

MUCHACHA se ofrece para todo trabajo, menos cocina, casa familia, Patagones 1048.

MUCAMA se ofrece para matrimonio o corta familia, con buenas recomendaciones, Darregueyra 2345, Palermo.

MATRIMONIO, la mujer para cocinar y lavar, el marido peón de quinta para el pueblo Moreno, tratar de 1 a 3 p. m., en Valentín Gómez 3622.

MUCAMO general se ofrece sin pretensiones, limpia los cuartos de baño, bien recomendado, Corrientes 2600, U. T. 3743, Mitre.

MATRIMONIO se ofrece, de 25 años, españoles, ella cocinera o mucama, él cualquier trabajo, tienen buenas recomendaciones, Garay 1149, depto. 5.

MATRIMONIO se ofrece con buenas recomendaciones para cuidar casa de la capital o el campo, o trabajos de campo, Tucumán 844.

MATRIMONIO francés se ofrece para cuidar una casa de departamentos, buenas garantías y recomendaciones. Por carta A. A., 25 de Mayo 376. v24

MATRIM. fr. caseros, con hija 16 años, ofrécese por lo mismo o cosa análoga, el marido trabaja afuera, dirigirse personalmente, Cochabamba 1492. v23

MATRIMONIO, se ofrece joven español, cocinera e marido práctico en comercio y familia, buenas recomendaciones, cualquier ocupación, Cerrito 229.

MATRIMONIO ítalo-francés, se ofrece, cocinera y mucamo, ancianos pero muy competentes, ciudad o estancia, personalmente o por carta, Gavilán 757, Flores.

MATRIMONIO español con una hija de 5 años ofrécese p. estancia, ella buena cocinera, él manejo de máquinas y trabajos de a pie, Godoy Cruz 3120. v22

MATRIMONIO de confianza se ofrece para cuidar escritorio, no tiene pretensiones, buenas referencias, escribir a B. C., Independencia 2976. v23

MATRIMONIO vasco ofrécese para escritorios, portero o chauffeur, por carta o personalmente, San Antonio 1280, Vicente López. v22

MATRIMONIO ofrécese, con nena de 3 años, algunos quehaceres de la señora, en cambio de pieza, buenas recomendaciones, el marido trabaja afuera; Talcahuano 485, 1er. piso, A. K. v22

MOZO o cochero, práctico, trabajador y económico, se ofrece, para de noche o gente de encargado de negocio, puede dar fianza en efectivo, Carlos, Progreso 1143. v22

MATRIMONIO se ofrece con una nena de 2 meses, para cuidar campo o él para peón y ella para cocina sencilla, por carta o personalmente a A. O., Medrano 919. v23

MATRIMONIO argentino se ofrece para el campo, él encargado o capataz, la señora cocinera, formal, con hijo de 12 años, bien recomendados, Pasaje Santa Rosa 6174, Palermo; carta a T. V.

MATRIMONIO español, con chica 2 años y medio, se ofrece para ciudad o campo, entiende de quinta, sabe manejar, ella cualquier trabajo, con buenos informes, tratar por carta o personalmente Vicente López 34, Villa Ballester, E. A.

MATRIMONIO español, con certificado, se ofrece para ciudad o afuera, ella excelente costurera de señora, planchar, cocina sencilla, él inteligente en jardín, campo, etc., tratar personalmente a Alberti 2036, o por carta a Matrimonio, S. Juan 2858. v23

NIÑERA se ofrece, buenas recomendaciones, Bmé. Mitre 3519. v22

NIÑERA se ofrece, joven, campo o capital, buenos informes, Lavalle 2576.

Niñera SE OFRECE para cuidar chicos, Juramento 2931, Belgrano.

NIÑERA OFRECESE CON RECOMENDACIONES, va al campo, o Mar del Plata, G. Paz 2082. v22

NIÑERA ARGENTINA se ofrece para niño de corta edad o para [illegible] sin pretensiones en el sueldo, calle [illegible] 714. v23

NIÑERA formal se ofrece recomendada, va a Mar del Plata, referencias a C. N., [illegible] 953, en misma casa se ofrece matrimonio para caseros, competente, señora M. [illegible] v22

OFRECESE sirvienta para matrimonio, Cevallos 279, pieza 6.

O[illegible] ESTANCIEROS, un matrimonio extranjero con un hijo grande, trabajadores y honrados, desearía colocación en una estancia, la señora como cocinera o mucama y el hijo para quinta y trabajos de chacra, saben arar, sembrar y todo el ramo de agricultura, dirigirse a Jorge Nicola, San Martín 666. v23

PORTERO recomendado, de regular edad, se ofrece, Del Carmen 729.

PEÓN de cocina, práctico, ofrécese, u otros quehaceres, Lavalle 58.

PORTERO español ofrécese, sin pretensiones u otro trabajo, Callao 1049, J. M.

PORTERO joven se ofrece para casa de departamentos, buen certificado, por carta, calle Viamonte 300, Armando T.

PEÓN DE COCINA o para limpieza de escritorios se ofrece recomendado, Azcuénaga 593, 1 M.

PORTERO con certificados de 3 años de servicio se ofrece para medio o dentro, ciudad o campaña, J. V., Rioja 72[illegible]

SIRVIENTA se ofrece, Gener. Paz 1380, Belgrano.

SIRVIENTA se ofrece por día, entiende de cocina, Arredondo [illegible]

SE OFRECE muchacho joven para quehaceres del día, Cas[illegible] 15.5

SIRVIENTA se ofrece, Herrera [illegible]

SEÑORA formal, para cocina sencilla, Saavedra 552, p. 10.

SIRVIENTA, se ofrece, plancha de profesión, 49 $, Victoria 1742.

SIRVIENTA se ofrece para [illegible] sencilla, Paraguay 3759. v23

SEÑORA se ofrece con un nene de un mes, Brandsen 156, Boca.

SIRVIENTA se ofrece para todo trabajo, San Juan 3945.

SEÑORA se ofrece para todo trabajo, con retiro, Viamonte 474. v23

SIRVIENTA se ofrece, todo trabajo, Tucumán 1531.

SEÑORA se ofrece de mañana, para limpieza o lavar, Lima 961. v23

SEÑORA se ofrece para [illegible] Belgrano, Azara [illegible] v23

SE OFRECE cocinera argentina [illegible] último departamento [illegible]

SIRVIENTA se ofrece, [illegible]

SIRVIENTA se ofrece para [illegible] entiende de cocina, [illegible]

SIRVIENTA joven se ofrece [illegible] Montevideo 79.

SIRVIENTA joven se ofrece [illegible] Cevallos [illegible]

SEÑORA se ofrece por día, [illegible] Laprida 240. v23

SEÑORA se ofrece medio día [illegible] Alsina 2069, Caballito.

SIRVIENTA se ofrece [illegible] Montevideo 116.

SIRVIENTA española, de 2[illegible] años, se ofrece bien recomendada, Agüero [illegible]

SEÑORA italiana, se ofrece para [illegible] por medio día, Santa [illegible]

SEÑORA viuda, tomaría niños para cuidar y educar, México 3312.

SIRVIENTA señora formal [illegible] se ofrece con retiro [illegible]

SIRVIENTA se ofrece para [illegible] Bogotá 1823.

SE OFRECE mucama joven presentada por sus padres Méndez [illegible] 771.

SIRVIENTA se ofrece sin pretensiones, San Juan 3045.

SE OFRECE muchacha para [illegible] día [illegible] casa de familia [illegible] v22

SE OFRECEN 2 chicos, [illegible] años [illegible]

SIRVIENTA joven se ofrece [illegible] pieza 15.

SEÑORA se ofrece para lavar o todo trabajo [illegible] México 613, pza. 59.

SIRVIENTA se ofrece entiende de cocina [illegible] Humberto [illegible] p. 6.

SE OFRECE mucama para matrimonio solo o corta familia, con recomendaciones, Obligado 2363. v23

SIRVIENTA con chica de 5 años, ofrécese; Bulnes 785. v23

SIRVIENTA se ofrece, corta familia; Solís 580. v23

SIRVIENTA se ofrece para matrimonio o personas mayores, Belgrano 1990.

SIRVIENTA seria se ofrece, entiende algo cocina, con o sin cama, Chacabuco 1246.

SIRVIENTA formal para corta familia, se ofrece, Bolívar 731, pieza 1.

SIRVIENTA formal se ofrece, sabe su deber, Chile 888.

SE OFRECE chica 15 años, no tiene cama, tiene madre, Cochabamba 1348.

SEÑORA, se ofrece para trabajo de medio día, Sáenz Peña 1990, M. F.

SE OFRECE muchacha de 14 años para niñera, dirigirse Alsina 2041. v23

SIRVIENTA se ofrece para todo trabajo, con retiro, Rioja 1765. v23

SIRVIENTA se ofrece, entiende de cocina, para corta familia [illegible]

SE OFRECE una señora para limpieza, medio día, Bolívar 731, pieza 11.

SEÑORITA se ofrece para mucama o sirvienta, Piedras 1268.

SIRVIENTA formal para matrimonio o corta familia, se ofrece [illegible] 47.

SIRVIENTA argentina, se ofrece, entiende de cocina, sueldo 30 $, Victoria 1940.

SE OFRECE mucama, d. gusto por carta solamente a R. A., S. Martín 424, altos.

SE OFRECE señora para todo trabajo, con retiro, Alsina 145[illegible]

SE OFRECE peón de [illegible] práctico, Olavarría 257, pieza [illegible] v23

SIRVIENTA se ofrece con retiro, Cerrito [illegible] 3039.

SIRVIENTA joven se ofrece para matrimonio solo, Río Bamba [illegible]

SE OFRECE sirvienta para matrimonio solo, Alsina 1566. v23

SIRVIENTA se ofrece para todo menos cocina; Acevedo 2260.

SIRVIENTA formal se ofrece, sabe su obligación, sin cama, 24 Noviembre 238.

SEÑORA austriaca se ofrece para todo trabajo, Holmberg 2847, M. S. v24

SIRVIENTA se ofrece, formal, todo trabajo, menos cocina, Añasco 2643. v24

SIRVIENTA se ofrece, para matrimonio solo, con buenos informes, Moreno 1051.

SE OFRECE sirvienta o para mucama, Victoria 1940.

SE OFRECE muchacha de 14 años, Estados Unidos 1486.

SEÑORA se ofrece, para todo trabajo, con una nena, Belgrano 2234. v23

SEÑORA se ofrece, de mañana o de tarde, Sáenz Peña 451.

SE OFRECE lavandera, bien recomendada, Solís 1768. v23

SIRVIENTA se ofrece para todo trabajo, Avenida Espora 941.

SEÑORA se ofrece para todo servicio, Carlos Calvo 1261. v24

SE OFRECE cocinera buena y otros quehaceres, Gazcón 1176.

SEÑORA se ofrece, medio día o la mañana; Cangallo 1020, 2o. piso, izq. v23

SIRVIENTA se ofrece, joven y recomendada, Corrientes 1259.

SE OFRECE muchacha de 17 años, Viamonte 1076.

SE OFRECE señorita para servicio por horas o por día, Cevallos 1426.

SIRVIENTA se ofrece, corta familia, Montevideo 72.

SIRVIENTA se ofrece, formal, para todo servicio; Anchorena 516.

SIRVIENTA española se ofrece, ciudad o campo, Defensa 316.

SEÑORA ofrécese, para criar un chico a domicilio, P. Colón 1616, pieza 11. v22

SIRVIENTA se ofrece para todo trabajo, Tacuarí 1167. v22

SE OFRECE para niñera chica de 12 años, Brandsen 159. v22

SE OFRECE señora para cocina sencilla, Guayaquil 370. v23

SE OFRECE MUCAMA, B. MITRE 2368. v22

SEÑORA formal, se ofrece para cuidar negocio, Gallo 1817. v22

SE OFRECE señora joven para dama de compañía, tratar Montevideo 247. v23

SEÑORA JOVEN, educada se ofrece para gobernanta, Andes 431. v23

SE OFRECEN dos mucamas, Gral. Hornos 1622, dep. 2. v22

SIRVIENTA o cocinera se ofrece para corta flia., Numancia 465, Caballito. v23

SEÑORA se ofrece para dar pecho 2 ó 3 veces por día, Chile 852, pieza 15. v22

SEÑORA formal, se ofrece, para la cocina, Venezuela 3348. v23

SIRVIENTA señora italiana, se ofrece, Bulnes 1974 o como cocinera. v22

SE OFRECE señora para criar niño en su casa, sin hijos, [illegible] v2

SEÑORA se ofrece, para todo trabajo, con retiro, Lambaré [illegible] v22

SIRVIENTA, se ofrece, Ecuador 922. v22

SE OFRECE mucama formal, con recomendaciones, Saavedra 624. v23

SIRVIENTA se ofrece todo trabajo, con retiro, Santa Adelaida 446. v22

SEÑORA se ofrece por medio día, Deán Funes 914. v22

Señora PROVINCIANA, se ofrece para cocina sencilla, Vírgenes 2398. v22

SIRVIENTA se ofrece, argentina, que entiende de cocina, Tucumán 1955. v22

SIRVIENTA se ofrece, para matrimonio solo, Lavalle 516, Avellaneda. v22

SEÑORA se ofrece lavar y coser o lavar ropa, Atuel 601. v22

SIRVIENTA se ofrece para todo trabajo, sin cocina, o cocina sencilla, Victoria 3902, 40 pesos.

SEÑORA se ofrece para todo servicio después del medio día, Tucumán 2841, pieza 6.

SE OFRECE señorita para coser y ayudar otros quehaceres de casa, [illegible] 411. v23

SIRVIENTA joven para cocina sencilla y lavar, se ofrece, va pueblo cercano o ciudad, Muñiz 1279. v23

SEÑORITA HABIL Y HONESTA ofrécese para acompañar señora o señorita por la M[illegible] Chiste, Moreno 629. v23

SE OFRECE SIRVIENTA de todo trabajo, de mañana o de tarde, Sarmiento [illegible] depto. 4.

SEÑORA FORMAL, con nena de 9 años, se ofrece para corta familia para cocina y otros quehaceres; Gral. Paz 3740.

SIRVIENTA se ofrece para señora sola, buenos informes, entiende cocina, Cangallo 1171.

SEÑORA se ofrece por día o medio día, con nene de 19 meses, Sarmiento 1331, pieza 7.

SIRVIENTA se ofrece, para matrimonio solo o corta familia, Rivadavia 2345, pieza 29. v23

SEÑORITA seria, se ofrece, a matrimonio o para acompañar a Sra. sola, indispensable casa seria, Bolívar 837.

SEÑORA formal con chico de 13 años se ofrece para cualquier trabajo, ciudad o campo, sueldo 50 $. Los Patos 1830.

SEÑORA se ofrece, todo servicio menos cocina, para casa sin chicos, con retiro, Paraguay 2640.

SEÑORA, se ofrece para cocina en casa de corta familia, persona seria, Independencia 1515, p. 9.

SEÑORA respetable, española, se ofrece para todo trabajo, con retiro, [illegible] García 1136. v23

SIRVIENTA española muy trabajadora se ofrece para todo servicio, buenas recomendaciones, Cangallo 741, 2o. piso.

SRA. educada se ofrece, como gobernanta de personas de respeto, A. B., poste restante central.

SIRVIENTA o mucama ofrécese para matrimonio o señora sola, Uruguay 365. v23

SEÑORA ITALIANA, con buen certificado, se ofrece para cuidar casa, de pasar a señora sola, Tucumán 1544. v24

SEÑORA ITALIANA, se ofrece práctica para cocina, para costura y bordado, sin cama, sueldo 60 $; Matheu 1444. v24

SE OFRECE mucama y cocinera, prefieren juntas, ciudad o campo, Venezuela 270.

SIRVIENTA formal se ofrece, entiende de cocina, para corta familia, con recomendaciones, tratar San Martín 1146.

SE OFRECE lavandera y planchadora para casa de familia, por día, Venezuela [illegible] pieza 14.

SEÑORA se ofrece para criar chico en su casa con pecho o biberón, Tabahuano [illegible]

SE OFRECE matrimonio práctico de campo, quinta, buena recomendación, ciudad o campaña, Charcas 25[illegible]

SIRVIENTA se ofrece con retiro para todo trabajo, de corta familia, tratar Saavedra [illegible]

SE OFRECE señora con un niño de 3 años, para matrimonio [illegible]

SIRVIENTA se ofrece para todo trabajo, medio día, prefiere de mañana, Cangallo 1171. v23

SIRVIENTA se ofrece para todo trabajo, entiende de cocina, Santiago del Estero 612.

SEÑORA se ofrece atender casa de persona sola o trabajos internos, en corta familia, San Eduardo 778, personal.

SE OFRECE sirvienta vasco-española para todo servicio, con una nena de 6 años, [illegible] 780. v22

SE OFRECE señorita para todo el trabajo de matrimonio solo, Entre Ríos [illegible] v22

SEÑORA joven, con un niño de 4 años, para todo trabajo matrimonio solo o poca familia, Defensa 594. v22

SEÑORA viuda con niño de 9 años, se ofrece para cocinar y planchar, va al campo, Salta 1131, p. 36. v22

SE OFRECE cocinera italiana, práctica de [illegible] con lavado de ropa y con cama, Tinogasta 1138. v22

SEÑORA desea colocarse como ama de llaves o gobernanta de casa de familia, Cuenca 872, Flores. v22

SIRVIENTA se ofrece para todo trabajo menos cocina, con buenas recomendaciones, Moreno 794. v22

SE OFRECE mucama y otros trabajos, argentina, Chile 730. v22

SRTA. SERIA, EDUCADA, SABIENDO inglés, desea acompañar señora o niña por las tardes, Campichuelo 472. v23

SE OFRECE señorita de confianza para matrimonio solo, sabe algo de cocina, Calcena 680. v22

SIRVIENTA ESPAÑOLA CON buenas recomendaciones se ofrece, San Juan núm. 2930. v22

SE OFRECE señora francesa, sólo para matrimonio o personas solas, Catamarca 509. v22

SE OFRECE MUCHACHA BUENA PRESENCIA para matrimonio solo, prefiere familia extranjera, Perú 267. v23

SEÑORA SE OFRECE para lavar o todo trabajo, por medio día, B. Encalada 1166. v22

SEÑORITA desea ocupación para quehaceres internos de familia honorable, por Caballito, Flores, A. B., Helguera 170. v22

SE OFRECE ama de leche, para dar el pecho dos veces por día, afuera; Garay 1646. v22

SE OFRECE lavandera por día de 7 de la mañana, hasta las 1[illegible] calle Garay núm. 1646. v22

SE OFRECE muchacho de 14 años para cualquier trabajo, Martínez, Güemes y Paunero, F. C. C. A. v23

SEÑORITA se ofrece, para mucama o todo trabajo, para corta familia, Alsina 2068. v23

SIRVIENTA o mucama se ofrece para matrimonio solo o corta familia, Independencia 475.

SEÑORITA SE OFRECE para compañía de señora o señorita y pequeños quehaceres, tiene buenos certificados, T. S. M., El Cano 2988. v22

SEÑORA SERIA, se ofrece para todo trabajo, menos cocina, también va afuera, para lavar o planchar, Treilles 825, Flores. v23

SRTA., se ofrece para los quehaceres de matrimonio solo, buenas recomendaciones, prefiere pueblo cerca de la capital, M. L. C., Sáenz Peña 2071. v22

SEÑORA DECENTE se ofrece para ayudar en quehaceres de casa de matrimonio o poca familia, sabiendo coser, con buenas referencias, Humberto 2450. v22

SE OFRECE sirvienta con un chico de 8 meses, para cocina sencilla, corta familia o matrimonio solo, casa decente, va al campo, siendo cerca, pretende poco sueldo, pero buen trato, cartas, Gallo 2178. v22

SE OFRECE matrimonio español, sin hijos, cocinera de profesión, el marido mucamo o portero, prácticos para consultorio médico o sanatorios, B. Mitre 2752, U. T. 5787, Mitre. v23

SE OFRECE joven provinciano recién venido de la provincia, para mucamo o mozo de café u hotel o casas particulares, práctico, Obligado 2268.

SEÑORA formal se ofrece para el servicio de persona sola, con retiro, bien recomendada, sin pretensiones, Dirigirse a E. T. R., San Juan 960.

SE OFRECE señora italiana 33 años, seria formal, práctica de negocio y cocina o mucama para pocas personas, Maza 1343.

TIA y sobrino de 17 años se ofrecen, ella para cocina sencilla, él portero u otros quehaceres, buenos informes, tratar Triunvirato 4430.

SE OFRECE matrimonio italiano, él como peón que sabe un poco de todo y ella para mucama de adentro o para cocina sencilla, calle Directorio 428. v24

SE OFRECE una señora seria, con recomendaciones para cocina sencilla, sin cama, Dirigirse por teléfono núm. 1440, B. Orden, Chacabuco 1011.

SEÑORA VIUDA, honrada con un nene que no incomoda, desea trabajar en casa de corta familia, que sea buena, Lima 147.

SEÑORA italiana, vda., educada e instruida, se ofrece ama llaves, campo o ciudad, recomendaciones de estancieros, A. Fantichi, Montevideo 413. v23

SEÑORITA de entera confianza y respeto, desea casa de familia distinguida para coser y quehaceres internos o gobernanta, activa y prolija, Estados Unidos 3117.

SEÑORA, se ofrece como gobernanta para casa de señor viudo con niños o p[illegible] buenos informes, Balcarce 458, departamento 5. v23

SE OFRECE una señora de 25 años, con una nena de 2 años, para cocina sencilla para matrimonio solo o persona sola, Humberto 1º 3046.

SEÑORA DISTINGUIDA se ofrece para el cuidado de persona sola o de mucama de adentro, buenas referencias, escribir Alvarez 662. v23

SEÑORA joven, francesa, se ofrece para todo trabajo, siendo práctica para mucama de comedor, lava y plancha, con hija de 14 años, para ayudar en los quehaceres, siendo muy agenciosas, M. Colored, Paunero 4423, Lanús F. C. S. v23

SEÑORA VIUDA DE 36 años, distinguida, desea un puesto de respeto en casa de familia distinguida, educaría niños pequeños, ciudad o estancia, cualquier punto. Referencias mutuas. Por carta Uruguay 328 C. M. S.

VIUDA FORMAL, muy práctica para el cuidado de personas enfermas y otros quehaceres, se ofrece, Vidal 2158. v23

VIUDA SE OFRECE POR DIA, CASA particular, para lavar y planchar, planchar camisas de hombre, carta a Ana, Yerbal 1228.

VIUDA CULTA, con nena de 3 años, desea colocarse como ama de llaves, compañía, en casa de persona honorable, tratar de 4 a 6 p. m., únicamente, Av. de Mayo 1249. v23

LICITACIONES

CONSEJO NACIONAL DE EDUCACION— Llámase nuevamente a licitación pública por el término de treinta días, para la adquisición de un terreno con destino a la construcción de un edificio escolar, en la capital federal (Villa Devoto), entre las calles Asunción, Allende, Simbrón y Mercedes, de acuerdo con las bases y pliego de condiciones preparado por la Dirección General de Arquitectura, que podrán consultar los interesados, todos los días hábiles de 1 a 6 p. m., con excepción de los sábados, que lo harán de 9 a 12 m. La apertura de las propuestas, que deberán ser presentadas en la forma especificada en el pliego de condiciones referido, tendrá lugar el día 31 de enero próximo, a las 3 de la tarde.—El secretario general. v31

CONSEJO NACIONAL DE EDUCACION— Llámase a licitación pública por el término de treinta días para el arrendamiento de la legua de campo que posee esta repartición en el territorio del Chubut, fracción A, Sección DII, Sudeste del lote 19, donada por las Sras. Da. Magdalena M. de Ahumada y Da. Ana María Ahumada de Griffiths. La apertura de las propuestas, que deberán ser presentadas escritas a máquina por duplicado y de acuerdo con lo que al respecto establecen las Leyes de Sellos y Contabilidad, tendrá lugar el día 28 de enero próximo a las 3 p. m., en la secretaría general de este Consejo y en Rawson (Chubut), ante el inspector seccional Sr. Daniel V. Ochoa. Los interesados podrán informarse con respecto a esta licitación en la Oficina Judicial, calle Sarmiento 1285.—El secretario general. v28

MINISTERIO DE MARINA, DIRECCION General Administrativa, Paseo Colón. Bras. Llámase nuevamente a presentación de propuestas hasta las 2 p. m. del día 1º de febrero del corriente año, para la provisión de artículos para vestuario de [illegible] año destinados al depósito de equipos [illegible] esta Dirección General. Por datos, pliegos de condiciones, etc., ocurrir a la División Compras. v31

MINISTERIO DE GUERRA — Dirección General de Administración.—Llámase a licitación para el día 23 del actual, a las 3 p. m. para la provisión de 6100 toneladas de leña que necesita el ejército durante el corriente año. Por datos y pliegos de condiciones dirigirse a la 4a. División de esta Dirección General de Administración, Paseo Colón 1407, cualquier día hábil de 9 a 6 p. m.—Fdo. Claudio Rosales, coronel secretario interino. v23

BANCOS Y COMPAÑIAS ANONIMAS

BANCO ESPAÑOL DEL RIO DE LA PLATA — La casa matriz en Buenos Aires: Reconquista 200.

Capital suscripto	$ m/n.	100.000.000.—
Capital realizado	" "	98.392.540.—
Fondo de reserva	" "	48.603.084.84
[illegible] a cobrar	" "	964.476.—

SUCURSALES

En el exterior: Barcelona, Bilbao, Coruña, Génova, Hamburgo, Londres, Madrid, Montevideo, San Sebastián, Valencia y Vigo.

En el interior: Adolfo Alsina, Bahía Blanca, Balcarce, Bartolomé Mitre, Córdoba, Dolores, La Plata, Lincoln, Lomas de Zamora, Mar del Plata, Mendoza, Mercedes (Buenos Aires), Nueve de Julio, Pehuajó, [illegible] una agencia, Salta, Salliqueló, [illegible] San Nicolás, San Pedro, Santa Fe, Santiago del Estero, Tres Arroyos y Tucumán.

AGENCIAS EN LA CAPITAL

Número 1, Pueyrredón 185, núm. 2, Almirante Brown 1201; núm. 3, Vieytes 2009; núm. 4, Cabildo 2027; núm. 5, Santa Fe [illegible]; núm. 6, Corrientes y Anchorena, núm. 7, Entre Ríos 1145, núm. 8, Rivadavia [illegible]; núm. 9, Bernardo de Irigoyen 264; núm. 10, Bernardo de Irigoyen 1600.

Corresponsales directos en todos los países.

ABONA

En cuenta corriente	Sin interés	
A 30 días	1 ½	%
A 60 días	2	%
A 90 días	3	%
A 6 meses	4	%
A mayor plazo	Convencional	
Depósitos en Caja de Ahorros desde 10 $ hasta 20.000 m/n. después de 60 días	4	%

COBRA:

En cuenta corriente	8	%
Descuentos generales	Convencional	

El Banco se ocupa de toda clase de operaciones bancarias en general.—Buenos Aires, junio 28 de 1918.—Joaquín Herrandis, gerente general.

THE NATIONAL CITY BANK OF NEW York.—Establecido en 1812. Capital y reserva: $ 75.000.000 oro amer. Sucursales: Buenos Aires; Uruguay: Montevideo; Brasil: Río de Janeiro, Sao Paulo, Santos y Bahía; Chile: Valparaíso y Santiago; Cuba: Habana, Santiago y San Juan de Puerto Rico; Venezuela: Caracas; Italia: Génova; Rusia: Petrograd y Moscú. La casa matriz garantiza las operaciones de las sucursales.—[illegible] San Martín 84.

LA PRENSA

Buenos Aires, enero 22 de 1919

ELEMENTOS INMIGRATORIOS NO DESEABLES

Los recientes sucesos resumidos en actos de violencia inesperada realizados durante una huelga de obreros, han sido atribuidos por estos mismos a gente extraña y a elementos que cultivan ideas políticas extremas. La calidad de extranjeros de los principales actores de violencias, que se da por averiguada policialmente, ha dado toma a comentarios acerca de las modificaciones que se considera urgente introducir en la ley de inmigración, y determinado la presentación de proyectos legislativos con el mismo propósito.

No se trata, desde luego, de renunciar al fomento de la buena inmigración, ni la idea contiene, a nuestro leal entender, un secreto sentido de mala voluntad hacia los extranjeros. No hay ni ha existido nunca xenofobia en la Argentina. La opinión general y los propósitos de los partidos políticos no han cambiado, y hoy, como antes, auspician a los hombres de buena voluntad que vengan de cualquier parte del mundo a cooperar en nuestra obra nacional y a labrarse con trabajo una posición económica. Los comentarios y los proyectos se han referido a una necesidad sentida mucho antes de los sucesos recientes: la de oponer una valla para que no entren los hombres evidentemente incapaces de adaptarse al medio ambiente, o sea el inmigrante "undesirable".

Con la voz "undesirable" se califican en Inglaterra y en Estados Unidos las personas cuya permanencia en el país no se desea tolerar, ya sea cuando llegan a esos países como inmigrantes o cuando, hallándose ya establecidas, cometen actos que las hacen acreedoras a esa calificación. En tales casos, las leyes autorizan su inmediato extrañamiento.

Vamos a recordar aquí algunos antecedentes al respecto.

La ley de 1882, dictada en los Estados Unidos, estableció que se considerarían "undesired"—no deseables—los inmigrantes que hubieran sido criminales o que acabaran de salir de las cárceles, los mendigos, los enfermos física o moralmente, y los incapaces de proveer a su propio sostenimiento. Se consideró que esos individuos constituían elementos perjudiciales al desarrollo económico y social del país. La prohibición de su entrada comportaba la obligación de las compañías de trasporte que los hubiesen conducido, a retornarlos a su costo. La medida se basó en las estadísticas de la época, que permitieron comprobar que el peso soportado por la caridad pública y privada, había crecido en grandes proporciones a causa de la tolerancia oficial en la admisión de aquella clase de inmigrantes.

La ley que mencionamos fué ampliada en 1893, y dispuso la exclusión de los idiotas, alienados y desvalidos, susceptibles de constituir carga pública; los enfermos contagiosos o repugnantes; los convictos, polígamos y, finalmente, los que llegaran contratados para trabajar en el país. Estos últimos quedaron, además, expulsados por la reglamentación de la ley sobre contratos del trabajo, para evitar las explotaciones de que con frecuencia eran objeto. La no admisión de inmigrantes chinos se había sancionado ya en 1882, y se acentuó en 1888, prohibiéndose su retorno, bajo pena de deportación.

Eran medidas de higiene social fundamentadas en principios éticos y en la experiencia de la vida nacional.

No puede abrigarse duda alguna respecto del derecho político de una nación para restringir o prohibir la internación de individuos cuya presencia no sea deseable o se la considere perjudicial por cualquier motivo y sabido es que las limitaciones de ese género han existido en todas las naciones desde los tiempos más remotos, si bien las facilidades posteriores del tránsito y de los viajes hayan relajado en parte su efectividad y rigores.

Sobre este tema hemos mencionado ya en una nota editorial, algunos antecedentes valiosos del derecho americano, y vamos ahora a recordar otros. El profesor de filosofía de la Universidad de Columbia, doctor Richmond M. Smith, se ha expresado diciendo que el Estado debe ser soberano en su territorio en cuanto al derecho de excluir las personas cuya permanencia, considerada inadmisible, "cause detrimento a su civilización" y en realidad, el mantenimiento de esa civilización en su más alto concepto, es el deber supremo de los Estados.

La cortesía o cordialidad internacional ha establecido que ni el tránsito ni el tráfico puedan ser obstruídos sin causa justa y que las prohibiciones deben dirigirse contra los individuos y no contra nacionalidades o razas, a menos que éstas hayan demostrado una invencible inaptitud de asimilación, de suerte que los múltiples problemas sociales y políticos que se relacionan con la inmigración, no pueden ser considerados como simples cuestiones económicas, o sólo desde el punto de vista estrecho del aumento de la población.

No es posible tampoco hacer caso omiso de que en los países democráticos, como el nuestro, la inmigración copiosa y las facilidades que se acuerdan a la naturalización pueden llegar a ser causa de graves trastornos políticos, originados por la intervención de inmigrantes interesados en perturbar el régimen de nuestras instituciones por las ideas extremas que cultiven.

La ley norteamericana es un buen modelo para nosotros, porque no sólo prohibe la entrada de los malos elementos sociales, sino también porque autoriza la vigilancia durante un tiempo prudencial sobre los internados que pueden haber exhibido documentos no concordantes con sus antecedentes y conducta.

El conflicto doloroso producido en la última semana, y que aún no ha sido perfectamente explicado, es el que ha provocado estas reflexiones por lo heterogéneo de los elementos sociales que tomaron participación activa mezclándose con los obreros y a despecho de éstos, porque la primera condenación de los hechos y a los actores, ha venido precisamente de obreros, que no han querido reconocer ninguna solidaridad con los actores en los desmanes y crímenes que tanto mal han hecho y tantas vidas costaron.

Los demoledores, cualquiera sea su origen extraño, son repudiados aquí. No se alienta ni es ello posible, un odio contra la nación de donde proceden, pues el delito se juzga en el individuo que lo realiza. Es notorio por otra parte, que actores conocidos de estos hechos, proceden de los extremos del mundo y de naciones donde opresiones inveteradas, rigores políticos y miserias sociales les han infundido odios y rencores que traen a este país, ajeno a esa atmósfera violenta, y desbordan en pasiones violentas que no pudieron exteriorizarse allá.

Todos esos elementos de una mala inmigración, son definidamente "undesirable", por el hecho de no haber venido a este país de libertad y paz a fortificar su espíritu conturbado, ni hacer la mejora de sus condiciones, sino a sugestionar voluntades que los acompañen en la obra de destrucción social, que es su propósito.

La propaganda subversiva que han difundido y difunden entre todos los obreros y trabajadores y los excesos a que han llegado, comprueban que, como lo dice el profesor arriba citado, actúan en destrimento de la civilización, como profesionales de la anarquía, y en ese concepto merecen la calificación apuntada.

La ley de inmigración que rige, no ha previsto que es fundamental para la nación argentina preservar sus progresos morales a la par de los materiales, y ha permitido que malos elementos de otras sociedades hallen cabida dentro de nuestras liberalidades, y alcancen la posibilidad de poner en peligro el concepto de nuestros adelantos institucionales y políticos.

La ley norteamericana de 1893 (Geary Act) obligaba el registro de los chinos bajo pena de deportación. No es ese el caso nuestro; pero cuando se resuelva extrañar a los malos elementos, deberá ser estudiado cada caso individual, animada la autoridad del propósito de no cometer injusticia y proceder sólo bajo el anhelo muy legítimo de curar el grave mal revelado. La nacionalidad del individuo no ha de interesar al legislador argentino.

En la resolución de este serio problema será necesario tener presente que la importancia de la inmigración reside en dos conclusiones fundamentales: la una en la felicidad y el bienestar del inmigrante mismo, y la otra en los efectos que ella produce en la comunidad que la recibe. La historia recuerda con frecuencia errores y abusos en uno u otro sentido, ya de parte de los inmigrantes como de los Estados; pero en la mayoría de los casos los inmigrantes han prosperado, y los países que los acogieron como elementos superiores de trabajo, han logrado desarrollar su economía y animar su progreso.

Creemos que cumple a nuestra misión decir que la opinión pública, trágicamente conmovida por los sucesos sin ejemplo y los complots revolucionarios que acabamos de presenciar, espera de los poderes públicos medidas de curación y de seguridad futura, adoptadas con especial prudencia para no producir lesión alguna a la buena inmigración, de la que tanto necesitamos y estima el país, y tocar el mal, severamente, en los individuos, estudiando sus antecedentes.

CONGRESO

CAMARA DE DIPUTADOS

SESION DE AYER

Situación política de Mendoza

PEDIDO DE INFORMES AL PODER EJECUTIVO

La intervención en Corrientes

A la hora de costumbre se reunió ayer la Cámara de Diputados. Encontrábanse en el recinto 61 legisladores.

Entre los asuntos entrados figura la siguiente nota, a la que el secretario da lectura, por indicación del diputado Raffo de La Reta:

La junta de gobierno del partido Radical Intransigente, en vista de lo ya manifestado en memoriales de público dominio, que comprueba que a la subversión del régimen republicano de gobierno, únense nuevas arbitrariedades, solicita en nombre del partido, de la opinión pública independiente y de la justicia que esa honorable Cámara quiera dirigir su atención hacia esta pobre provincia, imposibilitada para desarrollar sus actividades, industria y comercio por la absoluta falta de garantía y libertad.

Rogamos quiera nombrar de su seno una comisión que, comprobando los cargos, informe al Congreso.

Firman la nota los señores Jesús Romero, vicepresidente primero de la junta y Antonio Lucena, secretario.

HORA DE ENTRAR A SESION

El diputado Molina propone que la presidencia a las 4 en punto, llame a sesión, espere un cuarto de hora, y en el caso de que no haya número a las 4.15 se considere como presentes a los diputados que ocupen sus bancas y se levante la sesión, salvo el caso de que la minoría proponga algún otro temperamento para conseguir "quorum". Afirmativa.

HOMENAJE

El diputado del Barco hace indicación de que la Cámara se ponga de pie en homenaje a la memoria del ex presidente de Estados Unidos Teodoro Roosevelt.

Los diputados y la concurrencia de las galerías se ponen de pie.

LICENCIA

El diputado Marco A. Avellaneda solicita licencia para faltar a las sesiones durante el mes de febrero.

Se le acuerda la licencia con goce de dieta.

INTERPELACION AL P. E. SOBRE LA INTERVENCION EN MENDOZA.

En consideración el siguiente proyecto de resolución presentado por el diputado Raffo de la Reta:

En vista de los atropellos constitucionales cometidos por el gobierno de la provincia de Mendoza, la Cámara de Diputados de la Nación resuelve invitar al Ministro del Interior para que concurra a [illegible] el jueves 23 del corriente o [illegible] esta no tuviere [illegible] para [illegible] sobre los siguientes puntos:

[illegible] de la intervención a la provincia de Mendoza.

Razones [illegible] del Congreso.

[illegible] que el [illegible] federal [illegible] desempeño de [illegible]

Señor Raffo de la Reta — Dice que va a plantear nuevamente la cuestión de la situación de Mendoza.

Nunca, jamás, el poder de un solo hombre ha sido tan absoluto como es en Mendoza el del gobernador, nada resiste a su voluntad omnímoda, todo el mecanismo institucional, la división de los poderes, la autonomía que a diferentes reparticiones concede la Constitución, todo ha caído avasallado, como caían antes la ley y la civilización ante el ruido ensordecedor de las cabalgadas de las montoneras bárbaras cuando sembrando el espanto invadían nuestras ciudades, y así vemos en este derrumbamiento sombrío la justicia hecha pedazos, los jueces sin independencia, las finanzas desenvueltas entre las sombras, las emisiones de letras clandestinas hechas sin contralor y a destajo, los periodistas apaleados en los locales mismos de la policía, el destierro implantado como pena corriente adoptada no sólo por el gobernador, sino hasta por funcionarios subalternos de la administración; la delación y el espionaje convertidos en institución, el secreto epistolar y telegráfico violado, y al servicio de los comités, verdaderos centros estranguladores, el agua y el regadío convertidos en tormento para la oposición, la [illegible] de rodillas, sancionando, sobre tablas, declaraciones de locura para el vicegobernador; la Suprema Corte de Justicia desacatada, y en medio de este derrumbamiento espantoso, de entre ese montón de escombros, surgiendo la figura sombría del gobernador, que puede elogiarse de su obra de ocho meses de gobierno.

Refiere después el orador antecedentes respecto a la constitución de la legislatura mendocina, y dice que ese es el [illegible] de todo [illegible] en Mendoza. Recuerda la declaración de insania formulada contra el vicegobernador, y luego afirma que el comité radical de [illegible] provincia está formado por empleados públicos que obedecen incondicionalmente al gobernador.

Estudia la faz administrativa del gobierno de Mendoza; habla de abusos que en la administración de los fondos públicos ha cometido el gobernador; analiza la emisión de letras de tesorería verdadera moneda clandestina, y cita casos concretos que estima como probatorios de dilapidación de dineros a la provincia. Censura duramente y califica de inhumana la conducta del gobernador en el caso de la conmutación de la pena de muerte al reo Leonelli al cual se le obligó a beber hasta las heces la copa del martirio.

Señor Santamaría — Hace indicación de pasar a cuarto intermedio.

MENSAJE DEL PODER EJECUTIVO

Vueltos al recinto los diputados, a las 6.40 se da entrada a un mensaje

del Poder Ejecutivo, en el que da cuenta de que ha incluído, entre los asuntos a tratarse en el período de sesiones extraordinarias, el proyecto de ley sobre patronato de menores y legislación sobre estímulo, reconocimiento y responsabilidad de las sociedades gremiales.

He aquí dicho mensaje:

Tengo el agrado de dirigirme al señor presidente para acusar recibo de sus notas de fecha 8 y 10 del corriente, en las que comunica que la honorable Cámara vería con agrado que el Poder Ejecutivo incluyera entre los asuntos a tratarse en las presentes sesiones extraordinarias, el proyecto de ley pendiente de su consideración sobre patronato de menores, y la legislación de reconocimiento, estímulo y responsabilidad de la sociedades gremiales obreras.

No escapa al Poder Ejecutivo la urgencia que existe de dotar al país de una ley que, contemplando, en todos sus aspectos, el problema del niño desvalido, presente soluciones completas para las diversas situaciones en que los azares de la vida suelen colocarle; lo aparte del mal camino a que su desvalimiento fatalmente lo conduce, y lo convierta en miembro útil para sí mismo y para la colectividad.

El Poder Ejecutivo, que no puede menos de coincidir en tan altos propósitos, cree haber contribuído al estudio de las soluciones buscadas con los datos e informes que viene reuniendo de tiempo atrás y que, por intermedio de las oficinas administrativas, fueron suministrados a la comisión de legislación de esa honorable Cámara; y ha de seguir prestando todo su concurso, a fin de que la ley sobre patronato de menores pueda satisfacer los plausibles anhelos que la han inspirado.

En lo que respecta a la legislación de reconocimiento, estímulo y responsabilidad de las sociedades gremiales obreras, el Poder Ejecutivo piensa, como la honorable Cámara, que hay urgencia en dictarla para facilitar la solución de los conflictos que constantemente se producen entre el capital y el trabajo.

Sobre esta materia hay, además, experiencia hecha, puesto que el Poder Ejecutivo, ante los hechos producidos, ha debido anticiparse a la legislación que se proyecta reconociendo la existencia de numerosas organizaciones de índole patronal y obrera que tenían la representación de los respectivos intereses en choque.

En las diversas gestiones que el Poder Ejecutivo ha realizado en el transcurso de los dos últimos años en procura de un avenimiento entre obreros y capitalistas, los organismos societarios han sido siempre escuchados, pudiendo citarse entre otros casos concretos la gestión administrativa realizada en pro del establecimiento de la práctica del contrato colectivo de trabajo para la industria en general; el laudo de 4 de enero de 1918, poniendo término a la huelga marítima, y el decreto de 30 de diciembre próximo pasado, reglamentario de la ley número 10505, sobre trabajo a domicilio.

Estos antecedentes, y otros muchos que podrían recordarse, evidencian el esfuerzo del Poder Ejecutivo en el sentido de procurar la armonía de las fuerzas patronales y obreras, para darles caracteres orgánicos y facilitar soluciones estables.

Y al colocar estos organismos bajo el amparo y vigilancia de la ley, no considera inoportuno el Poder Ejecutivo insistir en la conveniencia de que se constituyan en la forma adoptada ya por algunos gremios, ésto es, con amplias miras de desarrollo de las energías colectivas; de manera que, sin excluir el propósito de mejoramiento material, concretado generalmente a la disminución de la jornada y aumento de salario, procuren la difusión cultural, la práctica del mutualismo o del socorro mutuo, la formación de un fondo de previsión, la organización del servicio de colocaciones, y la extensión del sistema cooperativo de consumos.

Tales son a grandes rasgos la acción del Poder Ejecutivo y los propósitos que lo animan en esta materia; de manera que al coincidir con los deseos de la honorable Cámara, realiza sus propias aspiraciones de completar en el más breve plazo posible, nuestra deficiente legislación social, dando al pueblo toda la protección que debe el Estado, para que el orden y la justicia hagan más fecundo el trabajo que es la base del engrandecimiento nacional.

Me es grato, en consecuencia enviar adjunta al señor presidente, en copia autorizada, el decreto de esta fecha, incluyendo en la convocatoria a las presentes sesiones extraordinarias los proyectos de ley sobre patronato de menores y reconocimiento, estímulo y responsabilidad de las sociedades gremiales obreras.

LA SITUACION DE MENDOZA

Señor Raffo de la Reta — Continúa el proceso político del gobierno de Mendoza, afirmando que casi todas las municipalidades de la provincia se encuentran intervenidas.

Manifiesta después que en aquella provincia no existe justicia, pues que el gobernador dictó un decreto por el cual deja cesantes a los jueces de filiación conservadora.

Refiere persecuciones de que han sido víctimas ciudadanos opositores a la situación, a quienes se les han levantado sumarios sin causa alguna y sin que la policía haya querido remitir a los jueces los antecedentes que éstos les recabaron respecto de esos sumarios.

Un hecho característico de la subversión profunda que existe en Mendoza es el decreto en que el gobernador, "gaucho alzado que atropella a las instituciones", "echó a la calle" a miembros de la Suprema Corte.

Da lectura de una carta en que el juez Sosa Carrera declara que la acusación que se le ha llevado ante la Cámara de Diputados obedece a que se negó a modificar un auto dictado en cierto juicio sucesorio, auto que fué considerado por el gobernador como contrario a sus conveniencias.

El secreto epistolar en Mendoza es un mito. La correspondencia particular es abierta en las oficinas de correos sin el menor reparo, como lo comprueba la grosera sustitución de sobres de las cartas violadas.

¿Puede haber vida cívica en ese ambiente? ¿Puede ser posible la organización de un partido, ni que se levante la opinión o que haya luchas cívicas en esa provincia? ¿Es posible que el partido Radical le preste su auspicioso amparo a una situación como esa, que supera en barbarie a los modelos más combatidos de gobiernos anteriores?

La distribución del agua de regadío ha dado lugar a los más grandes abusos del gobierno, quien ha llegado a burlarse de los preceptos constitucionales que rigen la materia.

Respecto a lo que es en Mendoza el poder legislativo, se puede afirmar que no hay garantías para su funcionamiento legal.

Una sesión de la legislatura fué interrumpida por la propia policía, cuyos agentes formaban la barra; y como la actitud de ese elemento de desorden no bastara para conseguir que los legisladores abandonaran el recinto, fué cortado el cable de la luz eléctrica y los diputados tuvieron que continuar sus deliberaciones alumbrándose con fósforos.

Ante atropellos semejantes ¿dónde están, pregunta el orador, esas admoniciones que el Ministro del Interior ha formulado a otros gobiernos en nombre de los principios del partido Radical?

Después de todo eso el gobernador Lencinas se siente candidato a la presidencia de la República, como lo prueba la acción interprovincial que desarrolla.

A esta altura de su exposición y a propósito del envío de una delegación del partido Radical de Mendoza a Córdoba, se produjo un diálogo entre el señor Raffo de la Reta y el señor Gallegos Moyano.

Varios legisladores intervinieron simultáneamente en el debate y el presidente hizo funcionar la campana grande del recinto.

Terminó su exposición el señor Raffo de la Reta diciendo que denuncia a la Cámara que la situación de Mendoza es tal que ya no pertenece a ningún partido, y se debe terminar con ella por honor del país.

INTERVENCION EN CORRIENTES

Señor Bermúdez — Expresa que desea incluir en la minuta del diputado Rafo de la Reta algo que se refiere a la provincia de Corrientes.

La prolongación indefinida e inexplicable de la intervención en Corrientes mantiene la expectativa en el país. El pueblo de Corrientes se siente a esta hora inquieto y molesto por que no comprende cómo en estos momentos de tantas proclamas de regeneración institucional se la mantiene sometida al poder federal, privándola, por tanto tiempo, de sus legítimos derechos de gobierno propio.

No me propongo criticar al Poder Ejecutivo, por el hecho mismo de haber intervenido la provincia de Corrientes, ya que en un momento dado todos los partidos políticos y aún el gobierno constitucional de la provincia, próximo a terminar, llamaron al Poder Ejecutivo para que al amparo de su autoridad fuera a resolver un conflicto que se había presentado en forma irreducible.

Efectivamente, los partidos políticos de Corrientes, y aún el gobierno de la provincia, llamaron al Poder Ejecutivo Nacional en el deseo de que con su alta autoridad, bajo el amparo de sus prestigios, fuera a presidir los comicios libres, a reorganizar a los poderes públicos que, por una circunsatncia especial, no habían podido renovarse dentro de las condiciones de la ley.

Pero el espíritu de los partidos políticos, de los hombres, y aun de los gobiernos que constituyen la representación de la soberanía popular, no cabían tenido nunca la idea de que la solución de un conflicto tan sencillo y tan breve, como debería ser la reorganización de los poderes públicos de la provincia, llegara a convertirse en una verdadera absorción del poder federal al extremo de haber permanecido allí durante más de un año.

Propone que se haga a la minuta un agregado, por el cual se invite al Poder Ejecutivo a que exprese en virtud de qué motivo la intervención en Corrientes, no ha llenado hasta ahora, después de más de un año de enviada, la misión esencial y única de reorganizar los poderes públicos de la provincia.

Señor Raffo de la Reta — Acepta el agregado.

Señor Cabrera — Está de acuerdo con que la provincia de Mendoza se encuentra en una situación excepcional, pero cree que lo que corresponde es que el gobierno federal la intervenga.

Censura, en términos severos, la gestión del gobernador Lencinas, su desconocimiento absoluto de la Constitución y las leyes, sus errores y claudicaciones y sus gastos superfluos, decretados en acuerdos de ministros y sin intervención de las oficinas correspondientes.

Le interrumpe el diputado Tamborini, para pedir que la Cámara pase a cuarto intermedio. Así se hace a las 8.30 p. m.

PROBLEMAS ECONÓMICOS ARGENTINOS

REGIONES DE PRODUCCION

SUS CARACTERISTICAS

En la Facultad de Ciencias Económicas

UNA INVESTIGACION

El decano de la Facultad de Ciencias Económicas, doctor Eleodoro Lobos, como dijimos, se dirigió el 3 del corriente, al director de estadística y economía rural del Ministerio de Agricultura, señor Lahitte, para pedirle que le aportara datos estadísticos y observaciones propias, a fin de facilitar la investigación universitaria que la mencionada facultad se ocupa en realizar, para abordar los problemas económicos que comprenden los siguientes puntos:

Situación creada a la agricultura nacional por las actividades de los países consumidores de nuestros productos, para bastarse a sí misma, después de la guerra.

Determinación concreta de los factores de la producción rural y de la situación agrícola argentina, en sí misma, y en sus relaciones con los países de nuestro intercambio; fijando su capacidad, determinando sus conveniencias actuales y medios de satisfacerlas en interés propio primero y de los extraños después.

Condiciones actuales de los factores: Tierra, Trabajo, Capital.

A dicha solicitud, como también anunciamos, el señor Lahitte ha contestado con un extenso e importante informe, del que extractamos o reproducimos a continuación algunas de las partes más salientes.

Empieza el informe por dejar establecido que el régimen agrícola, comercial e industrial de cada pueblo, obedece a las condiciones de su propio medio y a la solidaridad de sus intereses con los de las demás naciones.

En épocas normales, dice más adelante, recibíamos de Estados Unidos 14 por ciento del total de nuestra importación y 35 por ciento de Inglaterra. ¿Los Estados Unidos ensancharán su posición en nuestro mercado, desalojando una parte de la importación del Reino Unido? ¿Francia, Italia, Alemania y otras naciones concurrirán con el mismo empeño y con la misma necesidad industrial de ensanchar sus posiciones?

Los productos se pagan con productos y nuestra exportación ha de responder a este intercambio en condiciones más o menos ventajosas según las cláusulas diferenciales de la política comercial que aquellas naciones proyectan, según se dice.

Inglaterra no es el territorio de 314.339 kilómetros cuadrados que componen las islas británicas con una población de 46.000.000 de habitantes; sus dominios tienen una extensión de más de 21.000.000 de kilómetros cuadrados con sus colonias esparcidas por casi todo el globo y en las que abundan los productos de todas las zonas. Fué para explotar esta situación que Inglaterra entró en el pacto del "sistema colonial" en que las naciones acordaron las siguientes bases:

Reserva de la producción colonial para el mercado de la metrópoli. Reserva del mercado colonial a la producción de la metrópoli. Navegación intercolonial reservada al pabellón nacional.

No se repetirá este hecho, seguramente, pero debemos tener en cuenta, para estudiar nuestra situación internacional económica, que hay colonias como Canadá, Australasia, India, etc., etc. que tienen una producción agrícola competidora de la producción argentina.

Con estos antecedentes, es el caso de preguntar: ¿Cuáles serán las situaciones respectivas de aquellas naciones con los países que, como el nuestro, tienen un vasto y fértil territorio relativamente despoblado en el que todo está por hacer; susceptible de producir la materia prima que aquellas puedan necesitar para su alimentación y para sus industrias y redituar grandes utilidades a las empresas que explotarán sus riquezas naturales? Para responder a esta pregunta y formular un plan de acción, sería necesario conocer todos los términos del problema que ha de plantear la nueva orientación anunciada, y hemos visto que la producción tiene todavía muchas incógnitas. Pero, con todo, los juicios anticipados respecto de pactos que proyectan las naciones beligerantes para su mayor expansión industrial y comercial, de acuerdo con un régimen económico cuyas proyecciones internacionales se van vislumbrando; el movimiento migratorio de hombres y de capitales hacia regiones que ofrecen mayores ventajas y entre las que se señala ya a la Argentina como una de las más propicias para aquellas empresas; estas perspectivas, digo, indican, desde luego, la imperiosa necesidad de determinar, prácticamente, las condiciones de nuestro país y prepararnos para que éstas tengan todo su valor en la reciprocidad de los intereses internacionales que este nuevo estado de cosas ha de crear.

El estudio de los factores de nuestra riqueza presenta la peculiaridad de tener que considerar lo que está por hacer, más que lo que se ha hecho para la explotación de nuestras riquezas naturales. En efecto: Para una superficie territorial de 2.987.353 kilómetros cuadrados tenemos poco más de 6 por ciento cultivado y el 65 por ciento de la producción anual tiene que ser exportado, dado los estrechos límites de lo que requiere, para el consumo interno, una población de 8.000.000 de habitantes. Señalo esta circunstancia para explicar la singularidad que se podría reparar en el método de este estudio que diluye los principios científicos de la economía rural en un abundante excipiente de hechos prácticos que son consecuencia de hechos preexistentes y base de la organización que exige el desenvolvimiento de la riqueza nacional, en las actuales circunstancias. La correlación de los principios económicos con este concepto de nuestra riqueza nacional se funda en la propia naturaleza de la producción: Sobre un total de 588.000.000 pesos oro que suman los valores exportados durante el año 1915, corresponde 507.000.000 pesos oro a la producción rural, esto es, más del 86 por ciento.

Al estudiar el factor tierra, dice lo siguiente:

Las tierras de "propiedad fiscal" en los distintos territorios suman hectáreas 83.492.104 distribuidas en la siguiente proporción (hectáreas): Formosa 7.888.552; Chaco 7.844.386; Misiones 1.271.613; Pampa 1.490.036; Río Negro 14.128.121; Neuquén 5.667.814; Chubut 18.279.229; Santa Cruz 19.637.776; Tierra del Fuego 1.541.977; Los Andes 5.696.600; Isla de los Estados 51.000.

Las reiteradas investigaciones que he practicado para conocer la extensión de tierra fiscales que poseen las provincias, no me han dado resultado alguno. Calculo la extensión de esas tierras y las que ocupan los ríos, caminos, etc., etc., centros urbanos, etc., etc., en unas 2.500.000 hectáreas y así tendríamos (hectáreas): Tierras de propiedad fiscal, 83.492.104; tierras provinciales, caminos, ríos, etc. 2.500.000; total 85.992.104; tierras del dominio privado 209.263.792. Total 295.255.896.

Quiere decir, que más del 70 por ciento del territorio argentino es, hoy, de propiedad privada.

Difícil sería, dice el señor Lahitte, determinar una distribución geográfica de la producción, fundada científicamente, circunstancia que lo ha llevado a dividir nuestro territorio en cuatro grandes regiones—que caracterizan, por ahora, la producción de cada una de ellas, tanto por su situación geográfica como por las condiciones geográficas que las rigen—y a las cuales estudia desde el punto de vista agrario, esto es, en cuanto se refiere a la distribución de la propiedad territorial, y en el concepto agrícola, que comprende todos los factores de la explotación del suelo.

En la primera región—Buenos Aires, Santa Fe, Córdoba, Entre Ríos y Pampa—hay, por lo menos, 75.000.000 hectáreas que pueden ser cultivadas sin riego, sin abono, sin desmontes. Se cultiva en ella, principalmente, los cereales, el lino y la alfalfa, y el "stocp" ganadero cuenta 18.000.000 de animales bovinos o sea el 67 por "stock" ganadero cuenta 18.000.000 de ovinos, que representan el 43 por ciento del total existente en el país.

En la segunda región—que comprende las provincias de Mendoza, San Juan, San Luis, Rioja y Catamarca—los plantíos de viña, que constituyen el principal cultivo, ocupan una superficie de 99.750 hectáreas, de las cuales 70.000 corresponden a Mendoza y 22.000 a San Juan. Los alfalfares abarcan una extensión de 620.000 hectáreas, de las cuales más de la mitad corresponden a San Luis. Las tierras regadas en Mendoza suman 590.000 hectáreas. La fruticultura y el cultivo del olivo encuentran en estas tierras condiciones excepcionalmente favorables.

La tercera región comprende Corrientes, Tucumán, Santiago del Estero, Salta, Jujuy, Misiones, Chaco, Formosa y Andes. El principal y más valioso de los cultivos es en ella, por ahora, la caña de azúcar—Tucumán, Salta y Jujuy—de la que hay 85.000 hectáreas plantadas, que dan una producción azucarera anual aproximadamente, de 200.000 toneladas. En el Chaco, la riqueza la constituye la producción forestal y el algodón.

En la cuarta región—Neuquén, Río Negro, Chubut, Santa Cruz y Tierra del Fuego—el Estado posee 58.249.917 hectáreas, o sea el 70 por ciento de la extensión total. Los pocos cultivos que hay en estos territorios son de alfalfa, maíz, trigo y avena, y ocupan unas 70.000 hectáreas, incluyendo 44.000 los de alfalfa. El "stock" ganadero se compone de 423.000 vacunos y 11.000.000 de lanares. La fruticultura en general, prospera en Río Negro.

Entra luego a estudiar el desarrollo de la colonización, la que quedó, dice, al arbitrio del interés privado, con menoscabo de las leyes. Como no hubo institución que habilitara al colono para equilibrar su acción con la del colonizador, a fin de que su parte en la distribución del valor de las cosechas respondiera al fin económico de la "colonización", los colonizadores, al aportar la tierra, el capital y la dirección de la explotación agrícola, se constituyeron, de hecho, en factores unidos de esta función de interés nacional.

Después de detenerse prolijamente en el examen de diversos factores peculiares a cada una de las cuatro regiones mencionadas, agrega el informe que, para poblar esos campos, para colonizar en una proporción que fuera de alguna importancia económica para el país, habría que contar con los elementos de trabajo ocupados actualmente en otras regiones del territorio, o con la inmigración.

Termina su informe el señor Lahitte haciendo las consideraciones siguientes:

La inmigración podría ser clasificada en tres categorías:

1a. categoría. Inmigración en masa de una misma o de distintas nacionalidades, variada en sexos, edades y aptitudes; por ahora esta inmigración no tendría cabida en el país, como la encontró anteriormente, porque durante el período de progreso que he examinado en estos apuntes, la edificación, la construcción de líneas férreas, las obras públicas y la colonización ocuparon un número considerable de obreros y peones; tan sólo en la capital federal se edificaron 116.000 casas; en los centros rurales aumentaron las sementeras en 145 por ciento, y en 85 por ciento las líneas férreas.

2a. categoría. Individuos o familias con un pequeño capital, o sin él, en procura de campo comprado o arrendado, para dedicarse a la agricultura o a la ganadería. En la región de los cereales, preferida para estos propósitos, casi todas las tierras son de propiedad privada. Pero, los propietarios podrían encontrar ventaja en cederlas o arrendarlas en la forma que se indica en los proyectos citados en las páginas anteriores sea por el medio propuesto por el Banco Hipotecario, sea por operaciones de crédito de la institución que se creara, o con las tierras que pudieran ser trasferidas al Banco de la Nación por cancelación de deudas u otros arreglos. Los gobiernos de provincia podrían ser invitados a designar las tierras que poseen y concertar la forma más conveniente de entregarlas a esta colonización.

Las condiciones de estas tierras tendrían que ser tan diversas como las aptitudes, los propósitos y los medios pecuniarios de los pobladores.

Me consta que algunas empresas de ferrocarril tendrían interés en fomentar el establecimiento de granjas a proximidad de las estaciones, agrupadas para formar cooperativas de venta de los varios productos de la granja y especialmente de lechería y derivados, "susceptibles de gran desenvolvimiento por la amplitud que les ofrecen los mercados exteriores". El patrocinio de estas empresas que disponen de muchos medios inmediatos para fomentar y sostener esta colonización granjera, permitiría esperar resultados prácticos, concertando con ellas los medios de llevarla a efecto.

El Estado posee tierras fiscales, algunas en condiciones de ser inmediatamente explotadas (en Río Negro y Chaco) y otras cuyas condiciones se conocerán dentro de poco, por los estudios que acaba de practicar la dirección de tierras y colonias, pero creo que, tanto para unas como para otras, se hará necesario un estudio práctico del resultado económico de su explotación por familias de colonos en las condiciones de las que comprendo en esta segunda categoría.

3a. categoría. Colonización con capitales:

Sería indudablemente la más práctica y menos dispendiosa para el Estado, y se puede afirmar que es la que responde a la orientación y a la estructura económica de este siglo: "Producir más y mejor, con los mismos gastos, lo que en término medio, y por muchos años, impedirá la prosperidad de las colonias aisladas, individuales".

Los agentes de esta futura aplicación de las actividades del trabajo, de capital y de las ciencias recorren nuestro país, estudian los medios de explotar las industrias ganadera, agrícola, forestal, la de los textiles y muchas otras que ofrecen especiales ventajas en este país. Estos propósitos podrán dar motivo a diversos convenios entre estas empresas y el Estado o los propietarios de tierras en la misma región del litoral, en los territorios y en las provincias andinas y en las del Norte. Estos tratos podrán ser objeto de operaciones financieras o de otra índole, que requerirán atención inmediata y acabado conocimiento de la materia para evitar largos trámites o indecisiones que tantas veces han hecho fracasar iniciativas de esta naturaleza.

EN EL PUERTO DE LA CAPITAL

Conflicto entre armadores y obreros

SALIDA DE VAPORES PARA LA RADA

EL MOVIMIENTO DE BUQUES

Las gestiones que hacen el Ministro de Marina y el prefecto general de puertos con objeto de conseguir un acercamiento entre los armadores de cabotaje y los obreros de la Federación Obrera Marítima no han dado hasta ahora favorable resultado.

Los primeros se mantienen en su primitiva resolución y quieren que se cumplan a bordo las disposiciones de la autoridad y no las de la Federación, que exista disciplina a bordo, que no haya turno para el trabajo y la abolición del "boycot".

Los obreros tal vez modifiquen su petición de mejoras y volverán hoy a celebrar una entrevista con los representantes del gobierno y si presentan un nuevo pliego, dentro de las condiciones manifestadas por los armadores, se hará entonces posible un arreglo.

Hasta ayer, como decimos, no ha habido ninguna tramitación de arreglo entre armadores y obreros y solamente se han celebrado conferencias entre el Ministro de Marina con los armadores y los obreros separadamente, sin arribarse a nada concreto.

—

Mientras tanto, ha persistido la paralización en el puerto, como en los días anteriores. La prefectura nos ha informado que la huelga del personal de los buques de cabotaje sigue tranquila, sin haberse producido hasta ahora ningún incidente.

El movimiento de buques de ultramar fué ayer más activo y hubiera sido mayor, si la jefatura del puerto dispusiera de más remolcadores, por la salida de varios trasatlánticos a la rada, de acuerdo con las órdenes impartidas por los agentes marítimos.

Entraron dos vapores y salieron cinco; cuatro de éstos, el "Waiwera", el "Highland Star", el "Hellenes" y el "Otto Sverdrup" para la rada, a la espera de lo que resuelvan los armadores.

Hoy abandonarán también los diques los vapores: ingleses "La Rosarina", "Highland Glen", "Grampian Range", "Camoens", "Sócrates", "Burgundy" y "Olaf Kyrre", los que les irán a fondear a la rada, en vista de la prolongación del conflicto y para evitarse los gastos de derecho de puerto.

—

En cuanto a los vapores fluviales, anoche salió para Montevideo el vapor "Ciudad de Montevideo" y hoy hará lo mismo el vapor "Cabo Santa María", que reemplazará al "Cabo Corrientes", pues éste tiene que entrar a reparaciones. El "Cabo Santa María" saldrá a las 10 p. m. de la dársena Sur.

—

El vapor inglés "Grampian Range", al salir ayer del dique 1, tuvo que suspender su viaje a la rada para hoy, a causa de que el remolcador "Kate" se le enredó un cabo en la hélice.

—

El Centro de Cabotaje Argentino se reunió ayer y los presentes aprobaron la actitud tomada por la comisión que se entrevistó estos días con las autoridades. Resolvieron mantener su primitiva resolución y proceder al desarme de todos los buques de cabotaje, en el caso de que el gobierno no resuelva hoy el conflicto o no dé garantías para el trabajo libre a bordo.

—

Desde ayer el balneario municipal está abierto hasta las 12 de la noche.

—

Ayer no llegó ningún buque de ultramar a la rada exterior.

—

Una delegación de la Federación Obrera Marítima se entrevistó ayer con el Ministro de Marina y le hizo entrega de una nota, referente a la disciplina a bordo, la cual posiblemente servirá de base para la resolución de la huelga portuaria que sostiene una parte del personal agremiado.

Hoy, a las 8 a. m., una delegación de la Sociedad de Capitanes, Prácticos y Baqueanos de los Ríos se entrevistará con el mismo propósito con el prefecto general.

Con motivo de estas gestiones, la Federación resolvió suspender la asamblea general que debía efectuarse hoy por la mañana y realizarla a las 5 de la tarde, en la cancha del club Boca Juniors.

ESTADO GENFRAL AGRICOLA

La producción rural y sus perspectivas

PERJUICIOS DE PLAGAS Y EPIDEMIAS

En la división de investigaciones agrícolas y estudios especiales del Ministerio de Agricultura se recibieron ayer de los agrónomos regionales destacados en Mendoza, San Juan, La Plata, Olavarría, Bahía Blanca, Mercedes, Rosario, Santa Fe y Córdoba, las siguientes informaciones referentes al estado agrícola en general, y a otras cuestiones relacionadas con la industria del suelo.

San Juan — El estado general de la agricultura hasta mediados de diciembre, era inmejorable. Desde esa fecha los fuertes vientos, las lluvias repetidas y excesivas y las continuas granizadas han ocasionado considerables perjuicios, especialmente en los viñedos, mermando considerablemente la producción. El monto de los daños en los productos de esta estación se calcula aproximadamente en un millón y medio de pesos.

En los viñedos poco afectados, se impone un despunte general de la nueva vegetación y posiblemente una buena azufrada. Estos trabajos permiten alguna producción de uva y aseguran buenos sarmientos para la poda del año venidero, y de no practicarse así los efectos del granizo en la cepa se harían extensivos a dos años seguidos.

Mendoza — Las excursiones del agrónomo regional por los varios departamentos permiten pronosticar una cosecha de uva algo superior a la del año pasado. Los fuertes vientos y los fríos durante la floración causaron mucha alarma; de no haber ocurrido estos cambios atmosféricos la cosecha hubiera sido excepcional.

Por otra parte, es viñedos han sido poco trabajados y actualmente la labor se reduce al riego necesario, arado superficial y una recorrida para efectuar un segundo "despampanado", a fin de dar luz y ventilación a las plantas, propendiendo así a la mayor homogeneidad en la maduración de la uva. En cuanto a los perjuicios por mangas de langosta sólo se registran en los departamentos de Luján y Rivadavia.

Los trabajos de bodega en esta estación son relativamente escasos, limitándose a las prácticas indispensables de "relleno" para evitar los efectos del calor a algunos trasiegos, filtraciones o clarificaciones, aseo de la bodega y su preparación para las labores de la cosecha que se inician a mediados de enero.

Se ha iniciado con éxito la exportación de fruta fresca, especialmente de durazno, cuyo precio es de veinte centavos la docena, término medio. Hasta ahora los principales mercados han sido la capital federal, Rosario y Bahía Blanca, este movimiento frutícola mendocino llegará a su plenitud hasta el mes de febrero.

La Plata — Prosigue con perspectivas de grandes rendimientos la cosecha de trigo iniciada a mediados del mes pasado. El hilo sisal se ha pagado hasta 50 pesos el fardo, lo que viene a encarecer considerablemente la producción.

La recolección de frutas prosigue con éxito regular, aunque en menor cantidad que el año pasado.

La merma en la cantidad se compensa en parte por la buena calidad de los productos.

El maíz de la cosecha todavía se encuentra en trojes, abunda mucho y se considera casi perdida, dado lo avanzado de la estación, la falta de demanda y la facilidad con que se invade de gorgojos en la conservación.

La alarma sobre la epidemia del ganado equino cunde por todas partes, muchos establecimientos han perdido sus caballadas. Se han impartido instrucciones para combatir el mal.

La industria lechera adquiere día a día mayor desarrollo, habiéndose establecido muchas cremerías y fábricas de quesos en distintas localidades.

Los campos de pastoreo se encuentran en excelentes condiciones.

Olavarría—Ha empezado la cosecha del trigo en esta zona. La cosecha de avena se ha perdido casi totalmente, debido a las lluvias. Como las avenas han echado mucha caña y cargado mucho grano, el viento las ha tumbado y ha sido imposible cosechar.

La epidemia en el ganado caballar ha tomado gran incremento y se han atendido numerosos casos con buen resultado, haciendo uso de la receta del doctor Quevedo, sobre todo cuando se toma la enfermedad en su comienzo.

La sangría en el yugular también ha dado buenos resultados en ciertos casos.

Bahía Blanca—Los trigos en la mayor parte de la región han sufrido mucho durante el período de la floración por los fuertes vientos y excesivas lluvias, y en ciertos puntos, por el granizo en el período de madurar el grano. Los daños ocasionados se calculan, según los puntos entre 10 y 15 por ciento, habiendo quien asegura que hay partes donde llega a más del 40 por ciento del área sembrada.

El reparto de bolsas también entorpece en parte la regularidad de la cosecha.

Las lluvias y granizos de noviembre y diciembre han hecho escasear la producción de frutas y hortalizas con la consabida alza de precios.

Se ha propagado la epizootia en las caballadas, produciendo gran mortandad.

Mercedes—En toda la zona del Oeste, la cosecha de trigo, avena y lino se prosigue normalmente, favorecida por las condiciones atmosféricas que han reinado durante su crecimiento y maduración como también en el momento de corte y emparve, a excepción de pocos lugares en que las tareas han sido interrumpidas por lluvias excesivas.

La trilla de los cereales se hace con lentitud, debido a la demora en la remisión de bolsas en esta zona.

La epizootia de los equinos sigue haciendo estragos en toda la región, registrándose hasta el 50 por ciento de animales inutilizados en la caballada de muchas chacras.

La falta de caballos es otro factor importante en la demanda del levantamiento de la cosecha, aparte de los perjuicios que en sí representa.

Los maizales, favorecidos por las lluvias abundantes, se hallan en buenas condiciones de vegetación, así como los cultivos de porotos de la región.

Rosario—Ha empezado la cosecha de trigo y los rendimientos se calculan en la región centro y Sur de Santa Fe en 12 ó 14 quintales por hectárea para el trigo y 10 a 12 para el lino.

El maíz nuevo se halla en buenas condiciones, aunque se ha sembrado espeso y necesitaría más lluvia antes de diez días.

Los agricultores están preocupados por vender el maíz viejo, aunque sea a bajo precio, por el temor de que se pierda pasado el mes próximo.

Los cultivos de patatas han obtenido buenos rendimientos, superiores a los 4 años anteriores.

La producción frutal en general, es excelente y de buena calidad.

Santa Fe—El trigo y el lino muy perjudicados por el exceso de lluvias y vientos violentos. Se calcula que el rendimiento del trigo sólo alcanzará a 5 quintales por hectárea y 4 el lino en la zona Norte, y 8 y 6, respectivamente, en el Sur. La langosta no ha causado perjuicios en estos cultivos.

Los alfalfares y praderas naturales se encuentran en excelentes condiciones, como también los maizales. La escasez de bolsas demora la trilla.

Se encuentran bien desarrolladas las sementeras de maní, pero empiezan a ser atacadas por el "gusano", habiéndose aconsejado las aplicaciones de "Verde de París" en forma sólida y líquida como medio de contrarrestar la plaga.

En los equinos se ha desarrollado una epidemia cuyo origen no se conoce y ya se han tomado medidas para combatirla.

REPUBLICA DE EL SALVADOR

Sobre las últimas elecciones

En nuestra edición del 16 del corriente publicamos una información telegráfica con respecto a las elecciones presidenciales de la República de El Salvador que decía así:

San Salvador, enero 16 — Se conocen los resultados definitivos de las elecciones presidenciales.

El señor Meléndez fué elegido presidente, y vicepresidente el señor Molina, por 170.000 votos cada uno. Es este el mayor número de votos obtenido hasta ahora por un candidato a la presidencia en San Salvador.

Las elecciones se efectuaron en medio del más perfecto orden.

Otros diarios al publicar análoga información agregaban que se trataba de la reelección del señor Meléndez y de esta misma creencia participó el consulado general de aquella república en nuestra capital, seguramente guiado por los telegramas periodísticos.

Sin embargo, ayer el cónsul general de El Salvador, señor Gustavo A. Ruiz, nos dirigió una nota que aclara, oficialmente, la primitiva noticia. Esa nota expresa:

Refiriéndome a la información telegráfica que llegó del exterior, y que aludía al acto cívico de renovación de primeras autoridades en El Salvador, decía el telegrama publicado en toda la prensa sudamericana, que la fórmula política triunfante en mi país era, para presidente, el señor don Carlos Meléndez, y para vicepresidente el señor doctor Alfonso Quiñónez Molina.

Así las cosas, el actual presidente de El Salvador, don Carlos Meléndez, aparecía como reelecto, cosa que no es cierta, pues según telegramas oficiales recibidos por el consulado de mi cargo, la fórmula política triunfante está compuesta así para presidente don Jorge Meléndez y para vicepresidente el doctor Alfonso Quiñónez Molina.

EJERCITO NACIONAL

El Ministerio de Guerra ha designado a los siguientes tenientes, para que sigan los cursos regulares de la Escuela de Tiro, que deben comenzar el 15 de julio próximo y terminar el 15 de noviembre:

Infantería: Aníbal Suárez Girado, Héctor Calderón, Oscar Trigueros, Emilio Sigwald, Carlos Núñez Muñiz, José Villaverde, Enrique Cairone, Bernardo Weinstein, Alberto Noblia, Laín Quiroga, Víctor A. Alvarez, José M. Velloso, Alberto Giovanelli, Nicolás Correa Fernández, Vicente Moreira, Saúl Pardo, Manuel Valenzuela, Angel Maldana, Rodolfo Rodríguez, Victoriano Martínez de Alegría, Werfil Sánchez Bazán, Manuel A. Rodríguez, Martín Rubio, Juan C. Montes, Leonardo R. Molina, Abelardo Rodríguez Ricchieri, Miguel Llorens Robles, Pedro R. Alvarez, Rodolfo Fraga y Emiliano Rodríguez.

Caballería: Ricardo Schweizer, Horacio Arredondo, Adrián Alvarez, Germán Gutiérrez, Leoncio Videla, Orosmán S. Aguirre, José A. Broches Haymes y Alberto Soine Laid.

Artillería: Raúl Vicente Molina, Rodolfo Correa, Crispulo Ripoll, Ricardo Mendioroz, Federico Pita, Jorge Sadi Fernández Funes, Alfredo A. Lugones y León C. Santamaría.

Ingenieros: Enrique Domínguez, Florencio Parravicini Drouin y Pedro P. Pomo.

Llámase, asimismo, a los oficiales que lo fueron en 1918 y que estaban autorizados a efectuar el curso el corriente año.

Los comandos de división de ejército, dispondrán en oportunidad que los oficiales llamados, que prestan servicios en los distritos militares de las suyas respectivas, sean relevados por oficiales de las unidades más próximas, mientras dure el curso.

—Se ha dispuesto que en la instrucción del próximo contingente de 1918 a incorporarse próximamente se reduzca la instrucción de tiro de escuela y práctica del tiro de combate.

—Se ha resuelto por el Ministerio de Guerra hacer reglamentario, a más de los sellos de la ley 4707 y 8129 ya establecidos para las excepciones militares, los siguientes para la inutilización del papel sellado:

Uno para "exceptuados", otro para "renovado", otra para "multa", y otro para "duplicado de libretas de enrolamiento".

—Han sido incluídos en el artículo 8° del reglamento de la ley 9675, los jefes y oficiales del cuerpo de administración, mientras mantengan su situación de asimilados, desde subtenientes a mayores inclusive.

—A causa de no haber llegado de Córdoba el general Carlos Fernández, no tuvo sesión ayer la junta calificadora de servicios militares. Como dicho oficial superior llegará hoy y se encuentra ya en ésta el general Oliveira Cézar, la junta citada se reunirá en la fecha probablemente.

LA PAZ

COMITE ITALIANO DE GUERRA

Los fondos recolectados por el Comité Italiano de Guerra, hasta el 31 de diciembre próximo pasado, llegaban a la suma de 2.032.917.33 pesos.

FIESTA EN CHASCOMUS

Chascomús, enero 21—La comisión Pro Aliados, organiza una fiesta que se realizará el 27 del corriente, en el local de las ferias rurales.

ENVASES PARA LA COSECHA

(De nuestros corresponsales, por telégrafo)

Santa Teresa (F. C. C. A.), enero 21—La trilla se efectúa lentamente por falta de bolsas.

Rufino, enero 21—Dado la escasez de bolsas vacías y teniendo en los depósitos de la Defensa Agrícola de la región grandes existencias de ellas, convendría que se pusieran en venta a precios módicos, con el fin de llenar, en parte, las necesidades de los numerosos agricultores que no trillan por falta de envases.

Capitán Sarmiento (Bartolomé Mitre), enero 21 — Los agricultores de esta zona siguen preocupados por el asunto de las bolsas. Si la Royal Commission no envía las que le han sido solicitadas, antes de tres días, la casi totalidad de las máquinas quedarán paralizadas, con el consiguiente perjuicio para los colonos.

En esta plaza existen bolsas que son ofrecidas por los comerciantes a un precio elevado. Esto motiva protestas de parte de los colonos, los que se preguntan cómo las han conseguido los comerciantes, si no son agricultores.

Paraná, enero 21—Del millón de bolsas enviadas por la Royal Commission a este gobierno, se han distribuído 600.000.

SOBRE EL TRIUNFO DE LOS ALIADOS

Telegramas al Senado argentino

En la Cámara de Senadores se recibieron ayer dos telegramas, enviado uno por el presidente de la Cámara de los Lores y otro por el presidente de la Cámara de los Comunes, en contestación al saludo que a cada uno de esos cuerpos hiciera el Senado argentino con motivo de la terminación de la guerra.

El telegrama del presidente de la Cámara de los Lores está concebido en los siguientes términos:

Ruego a V. E. se sirva aceptar mis cordiales agradecimientos por las congratulaciones del honorable Senado con motivo de la victoria de los aliados.

Calurosamente comparto con los anhelos tan elocuentemente expresados por aquel augusto cuerpo por la terminación de una paz definitiva sobre bases de justicia y moral internacional.—Frederick Smith, presidente de la Cámara de los Lores.

El telegrama del presidente de la Cámara de los Comunes, dice así:

Aun cuando el parlamento ha sido disuelto y la nueva Cámara de los Comunes no se reunirá hasta febrero próximo, estoy seguro de que como presidente de la Cámara de los Comunes en el último parlamento, represento el sentimiento de toda la Cámara al expresar a vuestra excelencia mis sinceros agradecimientos por su cordial telegrama del 15 del corriente, en el cual se sirve informar de la resolución tomada por el Senado argentino en aquella fecha, congratulando por la victoria de los aliados en la guerra que acaba de terminar.

Confiamos que la conferencia de la paz que acaba de iniciar sus sesiones en París, establecerá por medio de sus decisiones unidas una segura base de la futura paz en el mundo.—James Lawther.

QUEJAS DE LOS ISRAELITAS

Presentación al ministerio del Interior

Una comisión de un comité denominado "de la colectividad israelita", se entrevistó ayer con el Ministro del Interior, a quien expresaron los miembros de la misma, que deseaban darle cuenta de una serie de hechos lamentables ocurridos con motivo de los sucesos que originó la huelga general. Denunciaron algunos hechos consumados en contra de personas de la colectividad, por la circunstancia de ser los israelitas rusos en su mayoría y haber la falsa creencia de que el movimiento subversivo estaba dirigido y sostenido por los representantes de esta nacionalidad. También expresaron que el comité tiene centenares de casos concretos, perfectamente documentados, que presentará al ministerio a los efectos de identificar a los culpables.

Con respecto a esta entrevista, los miembros del mencionado comité nos expresan, por nota, lo siguiente:

La comisión describió ante el ministro la situación en que tales sucesos colocaban a la colectividad israelita, e insistió especialmente acerca de la falsa acusación que pesa sobre la colonia de que forman parte. Finalmente, pidió al ministro la investigación de lo ocurrido, la identificación de los culpables y demandó justicia.

El ministro contestó a la comisión, que el Poder Ejecutivo no se ha pronunciado sobre los sucesos, que en este momento está recolectando datos, y que en este sentido la presentación de la comisión le sería muy útil, puesto que con los concretos que ella ha expuesto y expondrá ante el ministerio, contribuirá al mejor esclarecimiento de lo ocurrido. Pidió a la comisión que llevara al seno de la colectividad la palabra oficial de que sus miembros serán respetados en sus derechos de ciudadanos de este país. Prometió la más amplia y justiciera investigación de los atropellos que se denuncien. Pidió también que se le llevara cuanto antes la documentación necesaria para la identificación de los culpables si los hubiere. Por último, prometió una entrevista con el Presidente de la República, a fin de que éste escuche de la propia comisión el relato de sus quejas.

NEGOCIACION DE LA COSECHA

SU POSIBLE TERMINO

Perspectivas de una resolución favorable

El Ministro de Relaciones Exteriores conversó ayer por la tarde con el primer magistrado, para darle cuenta de las últimas novedades ocurridas con respecto a la negociación de la cosecha argentina de cereales que se tramita entre el Poder Ejecutivo y los gobiernos de Francia e Inglaterra.

El doctor Pueyrredón le dió a conocer la respuesta de aquellas naciones en contestación a la propuesta última que formuló la cancillería para que sirviera de base al convenio respectivo.

Aun cuando no se conoce con exactitud los términos en que está redactada la respuesta de referencia, se cree que ésta es favorable a los intereses argentinos por cuanto en la cancillería no se oculta el optimismo que reina con respecto al resultado de la operación en trámite.

Como lo anunciamos en nuestra última edición, el ministro de la Gran Bretaña concurrió por la tarde a la cancillería y celebró una entrevista con el jefe de este departamento, resolviéndose realizar una nueva conversación en presencia del representante de Francia, que se halla ausente de esta capital. No bien llegue el señor Gaussen, que será llamado por el señor Tower, concurrirán ambos diplomáticos a la cancillería, donde es posible que el convenio quede definitivamente concertado.

PARA LOS DEFENSORES DEL ORDEN

DONACIONES DE AYER

Con objeto de tratar la mejor forma de realizar las colectas, la comisión directiva Pro-defensores del orden ha citado para mañana a las 5.30 en el local de la Asociación del Trabajo a las subcomisiones de ferroviarios, banqueros, frigoríficos, cerealistas y consignatarios.

Las subcomisiones de comercio, hacendados, rematadores, industriales y propietarios serán citadas con el mismo fin mañana a la misma hora.

La comisión directiva tiene el propósito de solicitar la cooperación desinteresada de los artistas que simpaticen con los fines que persigue, para que presenten un cartel manifiesto a fijarse en las calles de la ciudad tendiente a aumentar la propaganda.

Ayer fueron recibidas las siguientes donaciones:

Concepción U. de Casares 1.000 pesos; María H. de Alvear 1.000; Elena Peña de Alzaga 500; Félix Alzaga Unzué 500; Inés Dorrego de Unzué 500; Saturnino J. Unzué 500; Alberto del Solar y señora 500; Victoria Aguirre 300; Horacio Sánchez Elía 300; Conesa Pegassano y Cía. 300; Mariana Nevares de Gallardo 200; Fortunato B. Anzorena y Hnos. 200; The Brigthon 200; [illegible] Quirno 100; César González Guerrico 100; José Balcarce 100; Wenz y Cía. 100; Constantino Morfópilo 100; A. [illegible] 100.

—

En el local de la comisaría 20ª se recibieron las siguientes donaciones para ser distribuídas entre el personal de tropa de la citada dependencia, como agradecimiento por los servicios prestados durante la última huelga:

Roberto González, 150 pesos; León Pagola y Compañía, 100; Juan Dawson, 50; Pedro Aranguren, 50, y Pascualini y Devita, 2.

MARINA DE GUERRA

REGLAMENTOS DE LA ARMADA

El Ministerio de Marina ha nombrado una comisión, presidida por el capitán de navío Enrique Fliess, para que se encargue de la reorganización y reforma de los reglamentos. El trabajo será subdividido entre ocho subcomisiones, en la siguiente forma:

La primera, presidida por el capitán de fragata Andrés Laprade, para formular el reglamento general de administrativa; la segunda, para formular el reglamento general de administración, la tercera, para formular parte del mismo reglamento; la cuarta, para formular el reglamento para la conservación del material de casco, máquinas, calderas, electricidad y edificios y construcciones; la quinta, para formular el reglamento de conservación del material de artillería y armamento portátil, torpedos y explosivos; la sexta, para formular los reglamentos de las bases navales, de las dependencias costa Sur y régimen administrativo y de disciplina de reparticiones autónomas; la séptima para formular las disposiciones reglamentarias de la ley orgánica que comprende las funciones y programas de ascensos del personal subalterno, reglamentos de escuelas que faltan y reglamentos de artículos de la ley orgánica en vigor; y la octava, para que una vez terminada la revisión de los reglamentos, ponga al día el reglamento del servicio a bordo y el de disciplina de la armada, ampliando el primero para el servicio de reparticiones.

Para el desempeño de su cometido se han dado a la comisión las siguientes orientaciones generales:

Para el de las bases navales: La base naval comprenderá la jefatura y su correspondiente estado mayor y las siguientes reparticiones:

Arsenal: alistamiento de naves, material de repuesto y dotación fija, armamento, talleres y diques; personal: servicios de la base, remonta, justicia, escuelas, hospital; sanidad: servicios sanitarios; intendencia: aprovisionamientos en general, combustibles; defensa fija: fortificaciones y zona de mina de contacto; defensa móvil: torpederos, torpedos y minas; flota auxiliar: buques a cargo de la base, avisos, remolcadores, etc.; flota: dependerá del ministro para órdenes; de la base para aprovisionamientos y reparaciones.

Complementan esta disposición, las siguientes indicaciones:

Los trabajos de secretaría serán hechos por la oficina de legislación y reglamentación del ministerio, para lo cual la dirección general del personal le facilitará uno o dos conscriptos escribientes cuando los solicite esa oficina.

A medida que se terminen reglamentos o secciones completas de ellos, serán elevados para su aprobación e impresión, conjuntamente con el decreto de disposiciones transitorias.

El jefe de la oficina de legislación y reglamentación formará parte de cualquier subcomisión que juzgará conveniente constituir el presidente, para asegurar que no haya interferencia entre las disposiciones de los reglamentos.

El trabajo será iniciado a la brevedad posible, y en el siguiente orden:

Funciones y exámenes de ascenso del personal subalterno.

Reglamento general de administración.

Reglamento de "uso y conservación del material".

Reglamento de bases navales, dependencias costa Sur y reglamento administración y disciplina de reparticiones autónomas.

Reglamentación, disposiciones de la ley orgánica de la armada y reglamento de escuelas.

BANCO DE LA NACION ARGENTINA

Balance al 31 de diciembre de 1918

Fué aprobado ayer por el Ministro de Hacienda el balance del Banco de la Nación Argentina, correspondiente a la casa central y sucursales al 31 de diciembre último, el cual consigna las siguientes cantidades de saldos:

Activo: Corresponsales en el exterior, $ o/s 2.626.495.43; adelantos en cuenta corriente y cauciones, pesos o/s 5.009.21 y $ m/n 249.606.145.45; letras a recibir, $ m/n 1.690.407.17; créditos a cobrar garantidos, pesos oro sellado 16.349.90 y $ m/n 26.413.262.04; documentos descontados y redescuento, y $ m/n 282.452.210.14; deudores en gestión, $ o/s 21.230.28 y pesos moneda nacional 6.006.423.57; inmuebles, pesos m/n 24.876.438.10; fondos públicos nacionales, $ o/s 9.372.871.27 y pesos moneda nacional 22.547.236.15; movilización del fondo de conversión, leyes 9479 y 10.251, $ o/s 20.000.000; muebles y útiles, $ m/n 1.284.481.67; Ministerio de Hacienda, ley 10.251, pesos moneda nacional, 71.999.663.25; conversión, pesos m/n 380.657.258.70; ley 10.350, convenio con Francia y Gran Bretaña, $ o/s 149.054.208.99; caja, $ oro sellado 86.109.047.71 y $ m/n 315.498.595.43. Totales: $ o/s 217.205.212.79 y pesos moneda nacional 1.383.032.121.67.

Pasivo: Capital, $ m/n 132.437.268.58; fondo de reserva, $ o/s 16.517.805.31; fondo de conversión, ley 3871, pesos o/s 30.000.000; conversión, $ oro sellado 107.489.193.83; movilización del fondo de conversión, leyes 9479 y 10.251, pesos m/n 45.454.545.45. Depósitos: a la vista y plazo fijo, $ oro 608.035.81 y $ m/n 936.819.115.97; judiciales, pesos o/s 88.171.01 y $ m/n 78.592.063.49; en custodia (Cámara Compensadora, pesos o/s 2.498.914.67 y $ m/n 172.371.683.57. Total: $ o/s 3.195.121.49 y $ moneda nacional, 1.187.782.863.03; intereses y descuentos (a vencer), $ m/n 2.007.975.09; sucursales "operaciones pendientes", $ c/s 3.092.16 y $ m/n 15.349.469.52. Total: $ o/s 217.205.212.79 y $ moneda nacional 1.383.032.121.67.

Según los datos precedentes, durante el mes anterior aumentaron los descuentos y adelantos $ m/n 57.307.003; los depósitos aumentaron 3.961.956 pesos m/n., y las existencias disminuyeron pesos m/n. 36.215.389.

Sobre el crédito a los gobiernos de la Gran Bretaña y Francia, en diciembre se giraron $ oro 8.951.028.72, contra $ oro 12.570.082.24 en noviembre último y $ oro 6.705.045 en octubre de 1918.

BOLETIN TELEGRAFICO DEL EXTERIOR — SERVICIO MUNDIAL EXCLUSIVO PARA "LA PRENSA" DE

LA GRAN CONFLAGRACION EUROPEA

...VIA COLON—Los originales de estos telegramas son expuestos diariamente al público).

LA SITUACION EN RUSIA

LA EXPEDICION DE VOLUNTARIOS SUECOS

ESTOCOLMO, enero 21 — Regresaron a esta capital los miembros de la misión militar sueca que hizo una gira por Lituania y Estonia y se pronunciaron en favor del envío de una expedición militar compuesta por voluntarios a las regiones en que fuerzas ligeras no bastan para contener el avance de los bolshevikis. Se declararon, en cambio, contra el envío de una expedición a Estonia, porque esa provincia carece de recursos económicos.

Se anuncia que en la presente semana partirá para Libau el primer destacamento sueco.

EN EL FRENTE ESTONIANO

ESTOCOLMO, enero 21 — Anúnciase que los estonianos acaban de obtener una gran victoria sobre los bolshevikis que operan al Noreste del lago Peipus, y ocuparon a Narva, donde tomaron prisioneros.

Las tropas finlandesas, que cooperan con los estonianos, tomaron una gran cantidad de materiales de guerra, entre ellos cañones, provisiones y trenes blindados. Entre los prisioneros figuran los miembros de los estados mayores de una división y de un regimiento.

Trotzky se encontraba en Narva durante el combate, y huyó después de la derrota de los bolshevikis.

COMUNICADO OFICIAL

LONDRES, enero 21—El comunicado estoniano, dice: "Nos apoderamos de Narva con una gran cantidad de botín, cañones y numerosos prisioneros."

LOS GASTOS ADMINISTRATIVOS

ESTOCOLMO, enero 21 — Informan de Petrograd que una nota oficial publicada por el gobierno bolsheviki dice que en el año 1918 los gastos de la administración fueron de 47.000 millones de rublos y quedó un déficit de 43.000 millones, porque el gobierno no pudo hacer efectivo el impuesto sobre las propiedades.

En el segundo semestre del año se gastaron 7.773 millones, contra 644 millones en el semestre anterior.

DISTURBIOS EN POLONIA

NUEVA YORK, enero 21 — Un despacho de Varsovia recibido por la Associated Press anuncia que llegaron a esa capital, procedentes de Suiza, los miembros de las misiones encargadas de averiguar la exactitud de los rumores que circulan en los países aliados sobre supuestos disturbios en Polonia, aunque no toman en consideración los que son de origen alemán.

Una misión averiguará el rumor de que Paderewski ha sido herido.

LA PROPAGANDA MAXIMALISTA

LONDRES, enero 21—Se sabe que los maximalistas están listos para enviar agentes para provocar desórdenes en toda Asia.

EL GOBIERNO DE LITUANIA

COPENHAGUE, enero 21—Llegaron a la isla Bornholm, en el mar Báltico, la mayor parte de los miembros del gobierno de Lituania, que partieron de Libau a consecuencia de la invasión bolsheviki.

LOS PROPOSITOS BOLSHEVIKIS

NUEVA YORK, enero 21—El "New York Times" dice: que según un despacho de Ginebra el profesor suizo Jeanneret, llegado de Rusia, ha dado a conocer sus observaciones personales de la fuerza y composición de las fuerzas bolshevikis que marchan contra Polonia.

Durante el viaje de Kasan a Moscú dice, viajé en compañía de oficiales bolshevikis, la mayoría letones. Trenes llenos de tropas y cañones, aeroplanos y municiones pasaban sin interrupción. Los oficiales explicaron que los maximalistas levantaban un gran ejército en vista de conquista revolucionarias. Declararon: tenemos un ejército de un millón. Dentro de seis meses tendremos el doble por la unión de Hungría, de donde pasaremos a Austria y Alemania hacia Berlín, e inmediatamente pasaremos la frontera. Toda Prusia se unirá al maximalismo, obtendremos un ejército de cinco millones, suficiente para aplastar a Europa occidental. Los alemanes aprovecharán la ocasión para rechazar a los aliados, y evitar los términos aplastadores de paz. Descontamos que los junkers y pangermanistas se batirán con nosotros contra Francia e Inglaterra. Tenemos dinero. Europa, desorganizada, no podrá resistir mucho.

El profesor agrega que los preparativos militares están dando razón a sus afirmaciones.

FRANCIA

VISITA DE WILSON A LA CAMARA DE DIPUTADOS

PARIS, enero 21 — Anúnciase que la Cámara de Diputados recibirá oficialmente en su sesión del 3 de febrero próximo al presidente Wilson, quien concurrirá acompañado del presidente Poincaré.

Le dará la bienvenida el presidente de la Cámara, M. Deschanel, y Wilson le contestará con un discurso.

LOS CABLES TELEGRAFICOS ALEMANES

PARIS, enero 21 — "Le Matin" recuerda que los dos cables que unían a Alemania con América fueron cortados el mes de agosto de 1914, por un crucero inglés y fueron considerados presas de guerra.

Los ingleses se reservaron uno de los cables y Francia obtuvo el otro. "Pero, dice, durante, por lo menos dos años, el cable que se reservó Inglaterra continuó funcionando, mientras que el cable destinado a Francia no fué utilizado aún".

"Le Matin" espera que la concesión será mantenida y que Francia se apresurará a utilizar uno de los más poderosos y maravillosos medios de comunicación, puestos de esta manera a su disposición.

LA INTERVENCION ALIADA EN RUSIA

PARIS, enero 21 — "L'Information" resume la actitud de las potencias hacia Rusia, y dice que Francia e Italia desean que se inicie una intervención armada en Rusia, pero opinan que ella debe resolverse por todos los aliados, sin excepción alguna.

La Gran Bretaña quiere que la intervención se limite a las costas del Mar Caspio y que Rusia arregle por sí misma sus asuntos en el interior.

Parece que el presidente Wilson comparte la opinión de Inglaterra, porque espera siempre que los bolshevikis acabarán por establecer un régimen menos anárquico que el actual.

En cuanto al Japón, no manifestó aún su opinión al respecto.

EL CORONEL HOUSE

PARIS, enero 21—El coronel House, que desde hace algunos días se hallaba seriamente enfermo, pudo salir hoy de paseo en automóvil.

PETICION DE CASTIGO

PARIS, enero 21—En nombre de millares de mujeres y jóvenes francesas y aliadas que sufrieron torturas de todas clases por parte de los alemanes, Julieta Adams presentó una petición dirigida a los miembros de la conferencia de la paz en que pide justicia por las hermanas mártires, reclamando que los provocadores y los ejecutores de esas atrocidades sean condenados como criminales del derecho común.

SITUACION RUSA—VERSION SOBRE DESORDENES EN POLONIA

LA CAMPAÑA BOLSHEVIKI -- PLAN DE INVASION DE EUROPA OCCIDENTAL

UTILIZACION DE LAS NAVES MERCANTES ALEMANAS POR LOS ALIADOS

AGITACION SINNFEINISTA--LA REPUBLICA EN IRLANDA

INTIMACION AL EX EMPERADOR CARLOS

PRÓXIMA VISITA DE WILSON A LA CÁMARA FRANCESA

DISTINCIONES HONORIFICAS

PARIS, enero 21—El ministro de Francia en la Argentina, M. Gausson, ha sido nombrado oficial de la Legión de Honor. También M. Boudet ministro en La Paz y M. de la Pradelle, profesor de la Facultad de Derecho de París, han sido designados caballeros de la misma orden.

PARIS, enero 21—Por otro decreto se nombra caballeros de la Legión de Honor al secretario de la embajada en Washington M. Lefebre de Laboulaye, M. Bretón, vicepresidente de la Canal Bank and Trust Company, de Nueva Orleans, M. George, presidente de la Sociedad Nacional de Profesores franceses en América y M. Comert, jefe de la oficina del alto comisario de la República en Washington.

EL PLAN DE BISMARCK

PARIS, enero 21—El "Petit Parisien" publica un documento resumen inédito de una conversación entre Bismarck y un ex consejero del rey de Hanover, que fué escrito por este interlocutor de Bismarck.

Por los extractos siguientes del consejero, se verá que Bismarck tenía la intención bien definida de aplastar a Francia, "su vieja enemiga", y orientar la política alemana hacia un objetivo único.

"Francia, dice, es soberanamente despreciada por la Prusia. El odio de Bismarck contra Francia es feroz y no sueña sino con el aniquilamiento del país, y está persuadido de que llegará a ese fin. Afirmaba que Francia no podría intentar jamás de tomar el desquite sin ser nuevamente vencida, a causa de su frivolidad, insubordinación y falta de ciega disciplina.

"Bismarck, agrega, decía que haciendo marchar a los prusianos, los franceses serían batidos y completamente derrotados, desmembrados y privados de su flota y de sus colonias, sin contar los miles de millones de indemnización."

UN BRINDIS DE WILSON

NUEVA YORK, enero 21 — Telegrafían de París que contestando al presidente del Senado, M. Dubost, en el almuerzo que le fué ofrecido, el presidente Wilson agradeció vivamente el insigne honor que se le hacía y afirmó que América, que en el pasado fué una inquebrantable amiga de Francia, será su amiga de siempre. Añadió que Francia, que es el centinela avanzado de la libertad, fué la primera en darse cuenta del peligro, pero en lo que al porvenir se refiere, puede estar segura, pues un nuevo orden de cosas está por constituirse y cuando Francia sea amenazada lo será asimismo el mundo entero. Ligados todos por un juramento de jamás separarse, los aliados reconocen que Francia se ha ganado la amistad del mundo entero por sus esfuerzos y por sus sacrificios, siendo hoy más querida que nunca a todos los que aman la libertad.

La asamblea aplaudió calurosamente.

FELICITACION DE UNA ACADEMIA

PARIS, enero 21—Se anuncia que la academia Goncourt votó dos mensajes de felicitación, uno al presidente Poincaré y otro a M. Clemenceau. Este contestó que la admiración y agradecimiento del país deben ir a los soldados que combatieron para la victoria, a sus jefes que los mandaron y a los ciudadanos que los secundaron con un esfuerzo unánime.

LOS EFECTIVOS FRANCESES EN LA GUERRA

PARIS, enero 21—El informe de varios diputados sobre el presupuesto de guerra da la cifra de los efectivos movilizados en Francia desde el principio de la guerra. El 15 de agosto de 1914 había 92.828 oficiales y 3.780.000 soldados; el 15 de febrero de 1915 había 87.753 oficiales movilizados y 4.900.000 soldados; el 1.o de enero de 1916, 109.814 oficiales y 5.096.000 soldados; el 1.o de enero de 1917, 115.001 oficiales y 5.026.000 soldados; el 1o. de enero de 1918, 128.372 oficiales y 5.064.000 soldados. El 1o. de enero de 1918, la infantería comprendía hombres 2.106.775, la artillería 899.645 hombres, la aeronáutica 59.285, la caballería 166.422, el cuerpo de ingenieros 185.110 hombres.

INGLATERRA

EL EMPLEO DE LAS NAVES ALEMANAS

LONDRES, enero 21—La Agencia Reuter anuncia que dentro de dos ó tres semanas la flota mercante alemana que durante la guerra permaneció en los puertos alemanes, se habrá hecho nuevamente a la mar bajo el control de los aliados, principalmente para el trasporte de víveres para los países antes enemigos.

Interesa, a la vez, a la humanidad y al orden público que se envíen prontamente socorros tanto a ciertas regiones libertadas, como a los países enemigos. Recientemente la delegación aliada de aprovisionamientos y de tonelaje, nombrada por el consejo supremo de guerra, se dirigió a Treveris, donde se encontró con una delegación alemana que comprendía funcionarios y representantes del mundo marítimo.

Debido al estado inestable de los asuntos en Alemania, los delegados aliados estaban inclinados a dudar de la existencia de una autoridad estable con la cual se pudieran hacer arreglos ofreciendo garantías de ejecución, pero los delegados alemanes les demostraron que se hallaban en situación de firmar acuerdos y que su ejecución estará asegurada. Parece, sin embargo, demasiado manifiesto que los alemanes se dieron cuenta pronto de que el pedido de acuerdo por parte de los aliados, era una exigencia, ante la cual no había más que inclinarse. Las negociaciones tenían por base un arreglo que asegurara a Alemania cierta ayuda siempre que colocase sus buques a la disposición de los gobiernos asociados. Los arreglos firmados el 17 de enero estipulan que toda flota alemana, excepción hecha de algunos pequeños buques dejados a Alemania para el cabotaje, será puesta a la disposición de los gobiernos asociados.

La trasferencia comprende buques que serán utilizados en la repatriación de tropas, especialmente para América, Australia y Oriente, y buques de carga.

El tonelaje de esos buques es de unos dos millones y medio de toneladas brutas. Se tiene la intención de autorizar a Alemania a comprar e importar importantes cantidades de víveres, especialmente trigo, grasas y leche condensada.

Los buques enarbolarán los pabellones aliados.

Se están efectuando arreglos para la utilización de los buques austriacos.

La conferencia de Treveris fué notable, por cuanto es la primera vez desde el comienzo de la guerra, que ciudadanos británicos negocian con ciudadanos alemanes.

En lo que se refiere a la mentalidad alemana, las clases pobres no parecen preocuparse del resultado de la guerra siempre que obtengan alimentos, mientras que las clases de un rango social más elevado, parecen sentir vivamente su situación. La aserción de que Alemania no está derrotada no parece reconfortarlas mucho. Aceptan su situación con resignación, poniendo sus esperanzas en el porvenir.

LAS AERONAVES COMERCIALES

LONDRES, enero 21—Una información de la agencia Reuter respecto a las aeronaves comerciales dice que el desarrollo de las aeronaves rígidas ha sido más rápido que el de los mismos aeroplanos.

La duración media del vuelo de las aeronaves alemanas en el año 1914 era inferior a un día con una velocidad máxima de cincuenta millas por hora. La aeronave británica, tipo R. 33, puede permanecer en los aires más de ocho días o sea 34 horas más que el último tipo de aeronave alemán.

Los diferentes servicios que se pueden sacar de la aeronave británica son de alta importancia, y ningún otro tipo de aeronave puede prestarlos.

Se podría establecer con esas aeronaves un servicio desde Lisboa a Nueva York, y emplearlas en la unión de las vías férreas en las regiones como el centro de Africa.

El almirantazgo renunciará probablemente, dentro de breve tiempo, a nueve estaciones de aeronaves, y éstas podrán ser utilizadas en servicios comerciales.

Se avalúa en 74 millas por hora, la velocidad de los pequeños modelos de aeronaves y en 36 millas la de las aeronaves mayores.

LA REPUBLICA EN IRLANDA

LONDRES, enero 21 — Telegrafían de Dublin que hoy por la tarde se reunió en la casa municipal de esa capital la asamblea sinnfeinista.

Se leyó en esa asamblea una proclama que declara la independencia de Irlanda y el establecimiento de una república irlandesa. La proclama pide además el retiro de las fuerzas británicas que se encuentran en Irlanda.

La asamblea oyó de pie la lectura de la proclama.

LA ACUSACION CONTRA EL EX KAISER

LONDRES, enero 21—Un diario de esta capital dice que el único tribunal competente para juzgar al kaiser sería un comité judicial elegido de su seno por la liga de las naciones.

GOMPERS Y EL BOLSHEVIKISMO

LONDRES, enero 21—El presidente de la Confederación del Trabajo norteamericana, Gompers, declaró el peligro que envuelven los elementos obreros del mundo del nombre bolsheviki, y lo atribuye a la falta de organización y protección obrera.

"Es necesario, dijo, generalizar las Trades Unions, remunerar mejor la mano de obra, darle la estabilidad de las garantías, evitar los desórdenes consecutivos de la miseria, evitando el ejemplo de Rusia".

Gompers insistió en que el caos actual proviene de la falta de realización de las promesas de tierras y de paz.

"Sepamos edificar, dijo, una muralla y rechazar la peligrosa y tendenciosa propaganda alemana en el extranjero".

LIGA DE LAS NACIONES

LONDRES, enero 21 — El consejo de la Unión Británica de la Liga de las Naciones nombró diez delegados para que se entrevisten con los delegados de Francia, Italia y Estados Unidos, de la conferencia de la paz. Dicha entrevista deberá realizarse el 26 del corriente. El presidente de la citada asociación declaró que las delegaciones de los otros países son otros tantos pueblos, con cuyo acuerdo se espera someter un proyecto firme a la consideración de la conferencia.

DESMOVILIZACION DE BASES NAVALES

LONDRES, enero 21 — Franklin Roosevelt, secretario del ministerio de Marina de los Estados Unidos, llegó a tomar diversas disposiciones respecto de la desmovilización de las bases navales que los Estados Unidos tienen establecidas en Europa.

BELGICA

EL REY ALBERTO EN EL FRENTE

PARIS, enero 21 — El rey Alberto visitó ayer las tropas belgas que ocupan a Gladbach y luego se dirigió en aeroplano a Duisburg.

ESTADOS UNIDOS

INFORMACIONES OFICIALES

NUEVA YORK, enero 21 — El comité de información pública de los Estados Unidos comunica:

EL SERVICIO DE FERROCARRILES

Mr. Walter Weyl, crítico en asuntos relacionados con el manejo de ferrocarriles, discute en un artículo el contralor gubernamental de las líneas de trasportes que ha prevalecido mientras los Estados Unidos estuvieron en la guerra, pregunta si debería continuar dicho contralor en tiempos de paz, y dice:

"La administración de ferrocarriles de los Estados Unidos está haciendo pocas economías. Habrá una ganancia neta de unos 30.000.000 de dólares. Es esa una suma insignificante que representa menos de 1|6 de 1 o|o del total de nuestro capital ferroviario. Sin embargo, esa suma de 30.000.000 de dólares anuales es insignificante, no porque pruebe que la administración de ferrocarriles es frugal, sino porque la economía nace de la unidad recientemente creada de los sistemas ferroviarios. Como tal, es meramente el primer pequeño efecto de un vasto cambio.

"Hasta el 26 de diciembre de 1917, teníamos 2.905 compañías de ferrocarriles, de las cuales 185 trabajan sistemas extensos. Eran completamente separadas.

Ninguna podía cooperar de lleno con otra compañía. Se hacían la competencia. El sistema era un caos ordenado y altamente organizado. Debido al cambio en ese sistema comienzan a entrar nuestras primeras economías. Son pequeñas economías, pero constituyen un comienzo, pero deberán seguir. La transición a un contralor unificado y con éxito no puede esperarse en pocos meses.

"La actual unión entre el gobierno y los ferrocarriles ha sido como un matrimonio a prueba, ese casamiento no ha desarrollado violentas antipatías, la conducta marital, en conjunto, ha sido buena. La pareja no ha comenzado a vivir una vida completamente productiva; pero tienen excelentes intenciones y tolerable previsión, inteligencia y buena fe han sido puestos ya de manifiesto. Ante todo, el tiempo transcurrido ha sido el de un buen comienzo. Es una unión que, según todo parece indicar actualmente, que no debería deshacerse."

LA SITUACION FINANCIERA

Aun teniendo en cuenta los valores norteamericanos existentes aún en el extranjero, dice un escritor sobre asuntos financieros para el comité de información pública, Europa todavía nos debe 350.000.000 de dólares por año o poco menos en concepto de intereses. Su deuda para nosotros crece constantemente. Ahora que la guerra ha terminado hay allá una inmensa tarea de reconstrucción que indudablemente hablará mucho en favor del crédito norteamericano. Haremos más adelantos en ese sentido. Es completamente seguro que Europa estará debiéndonos medio millar de millones dentro de poco.

"Hay algunos que proponen que la deuda de los aliados a los Estados Unidos, especialmente la de Francia, se cancele como regalo; pero esa es una manera simplemente sentimental de tratar la situación. El 1.o de noviembre de 1918, Francia, debía a los Estados Unidos poco más de 2.333.000.000 de dólares para la guerra, en su mayoría representados por bonos y por más de 6.000.000.000 de dólares de billetes del Banco de Francia, contra los cuales había solamente una reserva en oro de 18 por ciento. Totalmente aparte de reparar los perjuicios materiales de la guerra, para lo cual, Francia puede dirigirse a Alemania, aquella necesita créditos muy crecidos para reorganizar sus industrias bajo la base de paz, y para consolidar su posición financiera. Para todos sus problemas inmediatos, simplemente cancelar poco más o menos 9 por ciento de su deuda de guerra poco le ayudaría. Crédito es lo que en realidad hace falta a Francia.

"Hasta ahora las naciones acreedoras generalmente han cobrado su tanto anual en mercaderías. Por ejemplo, la Gran Bretaña, el más importante de los Estados acreedores antes de la guerra, importaba más de lo que exportaba, el balance adquiriéndolo en mercaderías que poco más o menos representaban sus ingresos por sus fondos invertidos en el extranjero. Pero además de depender de la importación para gran parte de su abastecimiento de víveres, los fabricantes británicos dependen hasta cierto punto de las materias primas importadas. En vista de nuestros propios recursos y de nuestra tremenda capacidad manufacturera, no parece que pudieremos importar más que exportar. Parece como si, además de 500.000.000 de dólares de renta de lo invertido en el extranjero, deberíamos obtener otros 500.000.000 de dólares a poco menos de balance comercial a nuestro favor; exceso de exportación sobre la importación.

"Si el mundo está haciéndose nuestro deudor a razón de mil millones anuales, no puede de ningún modo pagarnos en dinero. Ni tampoco recibiremos los pagos en mercaderías, porque venderemos más de lo que compramos. Lo único que podemos hacer con el balance a nuestro favor es volver a invertir su equivalente en el extranjero; aumentar nuestra cantidad de valores extranjeros.

"Cuanto mayor sean nuestros capitales en el extranjero y cuanto mayor nuestro fondo anual del cual invertir en el extranjero, tanto mejor será nuestra posición para dominar el comercio exterior.

"Para alcanzar las ventajas de esa posición, debemos seguir el ejemplo de Francia, la Gran Bretaña, Alemania y Holanda en circunstancias análogas, familiarizándonos con los valores extranjeros y haciéndolos lo deseable de nuestro mercado de inversiones. Un gran Banco de la Wall Street ya estableció durante la guerra 17 sucursales en el extranjero, de las cuales catorce en la América latina. Otros Bancos deberían seguir el ejemplo. Pero los Bancos sólo pueden servir de intermediarios entre el que presta en el extranjero y el mercado doméstico de seguridades. El público que invierte fondos debe formar el mercado mismo.

"No hay ni que decir que nuestra legislación comercial en general debe tener miras más amplias que hasta ahora.

AUSTRIA - HUNGRIA

INTIMACION AL EX EMPERADOR

NUEVA YORK, enero 21—El corresponsal en París de la Associated Press telegrafía que según noticias recibidas de Viena el gobierno austriaco notificó al ex emperador Carlos que, a menos que cesen los movimientos monarquistas tanto en el país como en el exterior, no será tolerada su presencia en la capital.

Es un hecho generalmente conocido en Viena que el emperador Carlos se vió obligado a abdicar; pero conserva sus derechos personales al trono.

DISTURBIOS EN BUDAPEST

AMSTERDAM, enero 21 — Informan de Budapest que se realizaron en esa capital manifestaciones contrarrevolucionarias encabezadas por oficiales, y se produjeron choques con la policía de los que resultaron muertos y heridos.

LAS DELIMITACIONES FRONTERIZAS

AMSTERDAM, enero 21 — Telegrafían de Viena que el gobierno inglés contestó al gobierno austro-alemán, a propósito de la ocupación de los territorios austro-alemanes por los Estados limítrofes, que la demarcación de las fronteras austro-alemanas y de los Estados vecinos será determinada en la conferencia de la paz. Hasta entonces, las fronteras de la República checo-eslovaca deberán concordar con las fronteras históricas de Bohemia, Moravia y Silesia austriacas.

ALEMANIA

LAS HUELGAS

AMSTERDAM, enero 21 — Informan de Berlín que se proclamó la huelga general en Braunschweig.

No circulan los coches de tranvías ni otros vehículos, y los obreros están realizando grandes manifestaciones.

EL EX KAISER

NUEVA YORK, enero 21 — Telegrafían de Amerongen a la Associated Press que sigue acentuándose la mejoría en el estado de salud del ex káiser, a quien se ve por la mañana paseándose en el parque.

El 27 del corriente mes se celebrará su cumpleaños con un concierto en el castillo.

LA INVASION POLACA

AMSTERDAM, enero 21 — Telegrafían de Berlín que esta mañana partió de Potsdam para el frente polaco un escuadrón del tercer regimiento de los hulanos de la guardia.

HOMENAJE AL AUTOR DE "LA GLORIA DE DON RAMIRO"

MADRID, enero 21—Comunican de Avila que en el ayuntamiento de aquella ciudad se realizó una solemne sesión presidida por el gobernador civil, para tributar un homenaje al autor de "La Glória de don Ramiro", obra del literato argentino doctor Enrique Rodríguez Larreta.

Se resolvió dar el nombre de dicho literato a la calle principal de Avila, y en el acuerdo se hace constar que este homenaje "es una deuda de gratitud de la ciudad, al literato que glorificó a Avila, con la obra indicada".

INFORMACIONES COMERCIALES

ACCIONES DE BANCOS ARGENTINOS

LONDRES, enero 21—En el Stock Exchange fueron cotizadas las acciones de los Bancos argentinos, como sigue: Banco de Londres y Río de la Plata, a 49; Banco de Londres y Brasil, a 29 3|4; Banco Británico, a 21 1|2 y Banco Anglo-Sudamericano, a 10 y 1|8.

LOS TITULOS DEL EMPRESTITO

LONDRES, enero 21 — Los títulos del empréstito al 4 1|2 por ciento se restablecieron hoy de la baja de ocho puntos sufrida ayer y se cotizaron a 99, a consecuencia del anuncio por el gobierno de que ese empréstito tendrá derecho a ser convertido en títulos de la nueva emisión al 5 por ciento de bonos de guerra nacionales a 5 ó 10 años.

PRECIOS Y COTIZACIONES

TITULOS Y ACCIONES

PARIS, enero 21—
Renta francesa, 62.58.
Empréstito de guerra 5 o|o 91.
Descuento oficial, 5 o|o.

BERLIN, enero 21—
Descuento oficial, 5 o|o.

CAMBIOS

PARIS, enero 21—
La libra esterlina, frs. 25.98.

NUEVA YORK, enero 21—
La libra esterlina, dólares, 4.76.
Id por cable, id, 4.76.50.
Id a 90 días, 4.73.50.
Id sobre París, frs. 5.45.87.
Id sobre Italia, liras, 6.37.
Id por cable id, 6.35.
Cambio sobre Bs. Aires, 0.98.30.
Id sobre Holanda, 41 7|8.
Id por cable id, 42 1|8.
Id sobre Suiza, frs. 4.86.50.
Id por cable id, 4.83.50.
Corona Estocolmo, cts. 28.62.
Id Cristianía, cts. 27.75.
Id Copenhague, cts. 26.62.
Peseta española, cts. 20.12.
Id por cable, 20.08.

LISBOA, enero 21—
Cambio, 67.

MADRID, enero 21—
Libra esterlina, pesetas 23.68.
Los 100 francos, pesetas 91.20.

GENOVA, enero 21—
Renta italiana, 79.45.
Consolidados, 86.05.

SANTIAGO DE CHILE, enero 21—
El peso papel c|ban. 10 15|32.
El peso papel c|com. 10 7|16.
Oro, 0 92.70.
Papel argentino, 2.20.

MONTEVIDEO, enero 21—
Cambio s|Bs. As. girador, 9 0.00.
Id id tomador, 10 0.00.
Peso argentino oro, 0.37 10.
Deuda interna, 99.90.
Id consolidada, 68.80.
Emp. de O. Públicas, 94.60.
Títulos serie S, 98.70.
Id id R, 98.30.

RIO DE JANEIRO, enero 21—
Cambio s|Bs. Aires, 1.772.

OTROS PRODUCTOS

LONDRES, enero 21—
Plata en barras, onza, 48 1|2.
Cobre, cont. ton. lbs. est. 93.10.
Id a 90 días, ton. lbs. est. 83.10.
Plomo, id, 40.
Cinc, 56 4|5 d.
Estaño, cont. ton. lbs. est. 260 15.

MERCADOS DE ALGODON

NUEVA YORK, enero 21—
Algodón para enero, lbs. cts. 25.20.
Id para marzo, 23.79.
Id para mayo, 22.50.
Id para junio, 21.61.

LIVERPOOL, enero 21—
Algodón para enero, lbs. pen. 17.69.
Id para marzo, 16.18.
Id para mayo, 14.92.
Id para junio, 13.62.
Se vendieron 1.000 pacas de algodón.

LA CONFERENCIA DE LA PAZ

REUNION DEL CONSEJO SUPREMO INTERALIADO

INFORMACIONES DE NOULENS SOBRE RUSIA

COMENTARIOS DE LA PRENSA NORTEAMERICANA

CONSEJO SUPREMO INTERALIADO

NUEVA WORK, enero 21 — Telegrafían de París a la Associated Press que el consejo supremo de guerra celebró sesión esta mañana hasta las 12.30.

Por la tarde volvió a reunirse a las 3. El ministro de Dinamarca en Petrograd, señor Scavenius, terminó por la tarde su exposición iniciada por la mañana de la situación en Rusia. La conferencia duró hasta las cinco.

Después de la sesión de la mañana el presidente Wilson y Mr. Lloyd George sostuvieron una animada discusión en la antecámara.

En las sesiones celebradas hoy por el consejo se progresó considerablemente hacia un arreglo definitivo y se espera que podrán formularse mañana proposiciones concretas. El consejo volverá a reunirse mañana a las once.

INFORMACIONES SOBRE RUSIA

PARIS, enero 21 — M. Noulens, ex embajador de Francia en Rusia, habló ayer durante una hora ante el consejo supremo de guerra, sobre la situación en Rusia.

Declaró que los bolshevikis eran enemigos de la "Entente", y responsables de la defección de Rusia. Suministraron a Alemania víveres durante la guerra, y si bien protestaron contra las condiciones de paz que les impuso Alemania, sus actos demostraron su enemistad hacia la "Entente".

Por otra parte, la tiranía y el terror que aumentan diariamente en Rusia, bastan por sí solos para que se considere a los jefes del actual gobierno en Petrograd y en Moscú, fuera de la ley. Ninguna sociedad de naciones puede tener relaciones con un régimen que constituye un serio obstáculo para la paz. Mientras ese régimen no haya sido derribado, Europa estará expuesta a graves peligros, y es por eso de esperar que los gobiernos aliados emprenderán una acción decisiva para derribarlo.

LA LIGA DE LAS NACIONES

PARIS, enero 21 — El presidente Wilson conferenció con M. León Bourgeois, Mr. Robert Cecil y el general Smuts. En esta entrevista se conversó sobre los preliminares de la sociedad de las naciones y pudieron apreciar la unidad de pensamiento que los une al respecto.

Esta tarde, el presidente Wilson se trasladará al Hotel Crillon, para entrevistarse con los miembros de la delegación norteamericana.

LONDRES, enero 21 — El "Morning Post" dice que la Liga de los cinco continentes es más equitativa y más práctica que la Liga de las Naciones, cuyas unidades son demasiado desiguales.

COMENTARIOS DE LA PRENSA

NUEVA YORK, enero 21—Los corresponsales en general estiman que los discursos de la apertura de la conferencia de la paz, están impregnados en un espíritu de concordia y de conciliación y estiman, después de conversaciones con personajes eminentes, que es probable que el tratado de paz sea firmado en marzo siempre que se haya constituído un gobierno estable en Alemania.

Reconocen, sin embargo, que numerosas dificultades prácticas quedan por resolver. La conferencia sentará, probablemente, los principios generales dejando los detalles, como las soluciones a comisiones especiales.

Se niegan los corresponsales a compartir ciertas opiniones, según las cuales la conferencia trataría de echar tierra a los problemas prácticos, con fórmulas abstractas. Los círculos americanos, sin embargo, se manifiestan algo inquietos por el cariz que las negociaciones tomarán si no se llega a un acuerdo definitivo antes del regreso de Wilson a los Estados Unidos.

Aunque expresando su viva satisfacción por la manera como en los discursos de ayer fueron saludadas no solamente la persona sino las ideas de Wilson, no parecen compartir completamente del punto de vista francés sobre la urgencia relativa de los problemas presentes en la conferencia. Estiman, por ejemplo, que el juicio del ex kaiser no es de interés primordial mientras, por el contrario, la alimentación de Alemania es importantísima.

El hambre en Alemania contribuiría a la propagación del maximalismo, imprimiéndole una fuerte impulsión. Los mismos delegados americanos, por otra parte, no están de acuerdo sobre las medidas que se debieran tomar. Algunos estiman que se necesitaría permitir a Alemania recibir provisiones pagándolas. Otros consideran imaginarlo el peligro del hambre. Reconocen, por otra parte, que los temores expresados por Francia de que Alemania vuelva a obtener su desarrollo económico antes de que las condiciones de paz le sean impuestas, deben de ser tomadas en consideración.

Los americanos creen también urgentísima la solución del problema del trabajo en Europa. Temen que una paz verdadera sea imposible mientras no exista una legislación obrera internacional la cual sería concebida con espíritu humanitario excluyendo rigurosamente las teorías radicales.

El tono tranquilo y optimista de los corresponsales indica que la confianza reina en los círculos americanos mientras que una nueva tendencia se manifiesta en esos círculos para tratar los problemas desde el punto de vista práctico y no idealista.

ESTUDIOS DE LAS COMISIONES

NUEVA YORK, enero 21 Telegrafían de París a la Associated Press:

"En vista de la acumulación de trabajo impuesto a los delegados de la paz por los asuntos de carácter más urgente, varias delegaciones económicas se han abocado el estudio por separado del bloqueo y de otras cuestiones similares, que probablemente serán luego discutidas en asamblea plenaria en la semana entrante.

El punto de vista norteamericano es que debe considerarse una disminución del bloqueo, con objeto de restablecer los organismos de distribución de víveres.

Otra tendencia sería la de mantener rígidamente el bloqueo para obligar al enemigo a aceptar las condiciones de paz.

UNA EXPLICACION DE LLOYD GEORGE

LONDRES, enero 21—Una información de la agencia Reuter, anuncia que a propósito del malentendido que parece haberse suscitado respecto de la sugestión de Lloyd George, concerniente a la representación rusa en la conferencia de la paz, se declara que jamás el primer ministro tuvo la intención de invitar a Lenine y Trotsky a sentarse en la conferencia en calidad de representantes de Rusia; pero que, con objeto de que los gobiernos asociados actualmente representados en París, pudiesen procurarse informaciones más completas y más dignas de fe sobre la posición de Rusia, proponía que personalidades que representaran todos los matices de la opinión pública rusa, fueran a París para expresar, en la conferencia, su punto de vista, lo que de ninguna manera significa que tuvieran que ser invitados a tomar parte en la conferencia de la paz.

OPINION DE LICHNOWSKY

NUEVA WORK, enero 21 — Telegrafían de Berlín:

"El príncipe Lichnowsky, ex embajador de Alemania en Londres declaró lo siguiente al corresponsal de la Associated Press:

"La anunciada paz de derecho y de justicia no debe ser meramente una frase que oculte una paz de violencia. Esa paz no debe ni esclavizar ni mutilar al vencido, y debe dejarle la posibilidad de reponerse y de pagar sus deudas, entrando con completa confianza en la competencia pacífica de la sociedad de las naciones.

"Las naciones que hallan sus raíces en sus estatutos solamente y no en los corazones de sus pueblos, no deben contar.

"Hace cien años, al ser vencedores, tratamos a Francia con indulgencia, dejándola en posesión de sus antiguas fronteras y dueña hasta de la Alsacia alemana, que antes nos había arrancado tan violentamente como volvimos a arrancársela ulteriormente. Por lo tanto espero que se nos dejará, y especialmente en el Este, las fronteras que nos son indispensables desde el punto de visto político y económico".

DECLARACIONES DEL EMIR FEYSAL

NUEVA YORK, enero 21—Telegrafían de París, que el emir Feysal, hijo del rey de Hedjaz, celebró una prolongada entrevista con el corresponsal de la Associated Press.

El príncipe declaró, entre otras cosas:

"Los árabes, durante largo tiempo, han sufrido la dominación extranjera y, por fin, ha llegado la hora de reconquistar lo nuestro y de alcanzar el derecho de ser libres e independientes, constituyendo un Estado más grande que todos los que se formaron desde la guerra; puesto que somos la democracia más antigua del mundo.

"Si la conferencia de la paz duda de estas afirmaciones, o presta oídos a los rumores de que Siria prefiere ser francesa o Palestina ser británica, que envíe una comisión de investigación y si halla que cualquiera parte de Arabia prefiere ser gobernada por un país cualquiera, a ser independiente, no tendré una palabra más que decir."

LOS DELEGADOS

NUEVA YORK, enero 21—Telegrafían de Londres a la Associated Press que el primer ministro y ministro de Justicia de Terranova, hon. W. F. Lloyd, ha sido designado quinto delegado británico a la conferencia de la paz.

GESTIONES RUSAS

NUEVA YORK, enero 21—Telegrafían de París que el ex ministro ruso, señor Sazzonoff, solicitó del delegado norteamericano, Mr. Henri White, que trate de obtenerle una entrevista con el presidente Wilson, con objeto de explicarle la constitución del gobierno de Omsk, porque la situación de Rusia y sus necesidades no son bien comprendidas en el exterior, y particularmente en los Estados Unidos.

DIVERSAS INFORMACIONES

LONDRES, enero 21 — El teniente coronel Maurice Hankey, secretario del gabinete de Guerra, fué nombrado representante de la Gran Bretaña en la conferencia de paz.

Se cree que en breve designarán sus representantes respectivos en la asamblea, los gobiernos de los Estados Unidos, Francia, Italia y el Japón.

LA OPINION PÚBLICA Y LA CONFERENCIA

CORRESPONDENCIA DE ALEJANDRO SUX

PARIS, enero 21 — El corresponsal especial de LA PRENSA señor Alejandro Sux, remite para su trasmisión el siguiente telegrama relativo a su encuesta con respecto a la actitud de la opinión francesa frente a la Conferencia de la Paz:

"El diputado M. Buisson, contestando a mis preguntas, dice:

"La paz debe ser buscada con un espíritu distinto del que presidió comúnmente a la elaboración de los tratados de paz.

"No se trata solamente de arreglar los conflictos actuales, sino también de evitar nuevos conflictos y fabricar los instrumentos que han de garantizar definitivamente al mundo contra el retorno de las causas que de todo tiempo hicieron posibles las guerras.

"Para eso es necesario que todas las naciones acepten en principio y establezcan un nuevo derecho de gentes; que renuncien a dilucidar en el porvenir los conflictos por la fuerza, y se sometan a los fallos de la soberana autoridad internacional revestida de los poderes legales y de los medios materiales para garantizar el acatamiento al régimen instaurado.

"Para que la paz sea duradera es absolutamente necesario que los países victoriosos contraigan el compromiso voluntario, y que los vencidos se vean formados, a renunciar a la guerra, sometiéndose de antemano a la decisión jurídica arbitral de la Sociedad de las Naciones.

"Si este problema queda sin resolver, la paz durará tan solo el tiempo necesario para preparar otra guerra, pues no tardarán en surgir nuevos conflictos cuando quedaren favorablemente resueltos los actuales.

"El programa del presidente Wilson representa una revolución capital en la historia, pues suprime el antiguo régimen inaugurando una nueva era. Es el 1789 de las Naciones, en el orden internacional, como la proclamación de los Derechos del Hombre lo fué dentro de la nación.

"Ahora ese derecho de los pueblos será promulgado por la humanidad si Mr. Wilson consigue anular los esfuerzos de todas las antiguas fuerzas, costumbres y tradiciones que han de ligarse contra él; o que, mejor dicho, ya están ligadas.

"Sin embargo, es grande la confianza que abriga en el éxito final el gran hombre de Estado que ha osado pedir que la moral asuma definitivamente la dirección de la política internacional.

"El pueblo comprende a Wilson porque Wilson comprende al pueblo. Encontrará ciertamente adversarios temibles en el alto personal gubernamental político y diplomático; pero cuenta con la fuerza formidable de los pueblos y su mismo programa, aún cuando se lo fuese aplazado actualmente triunfará en breve.

"Los pueblos están impregnados de ideas de Justicia, Paz y Libertad, y ya no consentirán en inclinarse ante las necesidades brutales de la guerra y saludarán a la práctica en su integridad el programa de Wilson".

SUS CORRESPONSALES PERMANENTES, DE GUERRA, ENVIADOS ESPECIALES Y AGENCIAS NOTICIOSAS.

REVOLUCION EN ALEMANIA

LAS ELECCIONES PARA LA ASAMBLEA NACIONAL--TRIUNFO DE LA MAYORIA SOCIALISTA

DETALLES SOBRE LA NUEVA CONSTITUCION

ECOS DE LAS ELECCIONES

LONDRES, enero 21 — Un radiotelegrama recibido de Berlín dice que las elecciones del último domingo han demostrado claramente que la nación entera se interesa por la implantación del régimen republicano en Alemania.

En todas partes el pueblo tomó una participación activa en las elecciones, lo que forma un contraste singular con la indiferencia que una gran parte del pueblo, especialmente en las clases de la burguesía, presenciaba las elecciones bajo el imperio. Fué grande el número de los electores de ambos sexos que acudieron a las urnas, a pesar del mal tiempo que reinaba.

Ocurrieron disturbios, provocados por los miembros del grupo Spartacus, en la región rhenana, en el distrito minero de Hamborn, en Cassel y en algunas pequeñas ciudades; en el resto del país las elecciones se efectuaron en medio del más perfecto orden.

El comité ejecutivo de los socialistas independientes apeló a los obreros exhortándoles a que abandonasen la huelga y volviesen al trabajo.

PARIS, enero 21 — Comunican de Basilea que las informaciones recibidas de Berlín parecen indicar que las elecciones se efectuaron en medio del más perfecto orden, salvo algunos disturbios que se produjeron en Hamborn, Kattowitz y Donslaken.

Los resultados de Berlín indican que los socialistas de la mayoría, o los moderados, otuvieron 140.000 votos, los socialistas independientes 104.000 y 100.000 los demás partidos reunidos.

Los socialistas moderados ocuparon el primer puesto por el número de votos que obtuvieron en Wurtemberg, en las principales ciudades de Baden, en Baviera, en Hesse y en Prusse. Parece que los socialistas independientes fueron derrotados en todas partes.

NUEVA YORK, enero 21 — Telegrafían de Berlín a la Associated Press que Stresemann, ex jefe del partido nacional liberal, fué elegido en Osnabrueck y en Wilhelmshaven, y Scheidemann, jefe de los socialistas moderados, triunfó por gran mayoría en Cassel.

En Frankfurt del Oder fueron elegidos cuatro socialistas moderados, dos candidatos del partido nacional popular y dos demócratas. No obtuvieron mandato alguno los socialistas independientes, el partido popular alemán ni los demócratas alemanes.

En Magdeburgo fueron elegidos tres candidatos del partido democrático alemán, siete socialistas moderados y un candidato del partido popular nacional. No triunfaron allí los socialistas independientes, el partido del centro, ni el popular alemán.

En Hamburgo, ciudad que se considera como el baluarte de los socialistas independientes y del grupo Spartacus, los socialistas moderados obtuvieron siete mandatos sobre un total de once, tres los demócratas y sólo uno los socialistas independientes.

Se conocen los resultados definitivos de las elecciones en la República de Sajonia, donde fueron elegidos 17 socialistas moderados, 6 demócratas, 4 candidatos del partido nacional, 2 del partido popular alemán, y 3 socialistas independientes.

NUEVA YORK, enero 21 — Nuevos despachos de Berlín recibidos por la Associated Press dicen que los resultados de las elecciones conocidos anoche, indicaban que los socialistas moderados obtendrán del 33 al 45 por ciento del total de los votos.

Formarán la izquierda de la asamblea nacional los socialistas moderados, los demócratas alemanes y los socialistas independientes.

Las últimas informaciones recibidas son favorables para los demócratas y es posible que éstos obtengan mayor número de mandatos que el partido del centro (católico).

Los socialistas independientes ganaron terreno en las últimas horas de las elecciones, y es probable que obtengan en Berlín y sus alrededores cuatro mandatos sobre un total de catorce. En cuanto a los otros diez, se repartirán probablemente como sigue: cinco los socialistas moderados, dos los demócratas y uno cada uno de los partidos de la derecha.

Los socialistas independientes pusieron en tela de juicio numerosos votos y acusan a los socialistas moderados de recurrir a medios ilegales para asegurarse el triunfo.

NUEVA YORK, enero 21—Telegrafían de París a la Associated Press que, según noticias procedentes de Berlín, es probable que Eichhorn y Haase hayan resultado electos diputados a la asamblea nacional.

Un diario de Berna anuncia que ha sido dictada orden de prisión contra el ex jefe de policía Eichhorn, bajo imputaciones que implicarían un total de quince años de prisión.

NUEVA YORK, enero 21—Telegrafían de Berna que la coalición de partidos burgueses de la provincia de Hohenzollern, Wurtenberg, han alcanzado diez delegados, dos socialistas de la mayoría, siete. Los socialistas independientes no consiguieron elegir ningún diputado.

En Lubeck, Mecklemburgo, los partidos burgueses combinados eligieron tres diputados, los socialistas otros tres.

Los resultados parciales que se van conociendo de Berlín indican que los socialistas independientes alcanzaron un número de votos inesperadamente crecido.

NUEVA YORK, enero 21—Telegrafían de Berlín a la Associated Press que los socialistas de la mayoría parecen haber alcanzado gran número de votos en la Prusia Oriental, Hanóver y Bremen, y contar con gran mayoría sobre los socialistas independientes.

En Leipzig, los socialistas independientes alcanzaron 185.000 votos, contra 95.000 correspondientes a los socialistas de la mayoría.

No se espera conocer antes del viernes el resultado completo de las elecciones, pues el escrutinio se realiza lentamente.

En algunas mesas escrutadoras de Berlín se hallaron gran número de boletas que no respondían a las prescripciones legales. En un sólo distrito Schedeimann perdió 11.000 votos por esa causa.

Según las informaciones procedentes de Munich los socialistas de la mayoría alcanzaron 147.236 votos, el partido popular cristiano 77.304, los demócratas 59.821, los socialistas independientes 34.195, los liberales 7.145.

En Cassel, los socialistas de la mayoría obtuvieron 51.718 votos; los demócratas, 25.002; el partido popular cristiano, 4.095; los liberales, 9.489; los conservadores, 27.010; los socialistas independientes, 1.194.

NUEVA YORK, enero 21—Telegrafían de Copenhague que en las elecciones realizadas en Baden, el partido nacional popular alemán alcanzó a elegir ocho diputados a la asamblea constituyente; el partido popular cristiano tendrá cinco diputados, los demócratas alemanes, tres, y los socialistas demócratas, cinco.

AMSTERDAM, enero 21—Nuevas informaciones recibidas de Berlín indican que por el tercer distrito de esa capital fueron elegidos cinco socialistas moderados, a saber: Scheidemann, Fischer, Pfannkuch, Schmid y Thelmann; cuatro socialistas independientes: Eichhorn, Haase, Leukart y Luisa Zietz: dos demócratas: Naumann y Hartmann; un miembro del centro y uno del partido popular.

Sólo mañana se conocerán los resultados definitivos, pero se sabe que los socialistas moderados serán el partido más fuerte de la asamblea nacional y ocuparán la mayor parte de las carteras. Todo indica que Ebert continuará en el puesto de canciller.

EL ESCRUTINIO

NUEVA YORK, enero 21—Telegrafían de Copenhague a la Associated Press:

"El "Berlingske Tidende" dice que, según los resultados, todavía incompletos, de las elecciones realizadas en Alemania para la asamblea constituyente, la situación de los partidos era anoche la siguiente:

"Socialistas de la mayoría: 2.603.422 votos.

"Socialistas independientes: 401.187 votos.

"Partido cristiano: 1.110.137 votos.

"Partido del pueblo alemán: 266.157 votos.

"Conservadores: 467.367 votos.

"Aunque los socialistas de la mayoría cuenten el mayor número de votos como partido, los resultados anteriores indican que en conjunto los partidos burgueses contarán con la mayoría en la asamblea nacional."

LA NUEVA CONSTITUCION

NUEVA YORK, enero 21—La Associated Press recibió un radiotelegrama de Berlín, que contiene nuevos detalles sobre la constitución de Alemania.

Según el proyecto elaborado, el país será dividido como sigue:

La república de Berlín comprenderá, además de la capital, las ciudades vecinas y los distritos rurales adyacentes, con un total de diez millones de habitantes.

La república de Prusia, formada por las provincias de Prusia Oriental y Prusia Occidental y el distrito de Bromberg.

La república de Silesia, a la cual pertenecerá Posen, los Sudetos y algunas regiones de la Bohemia Oriental.

La república de Brandenburgo, o sea la provincia del mismo nombre, con exclusión de Berlín y sus alrededores, Pommerania, la Altmark, Mecklenburg-Schwerin y Mecklenburg-Strelitz.

La república de baja Sajonia, la cual comprenderá Hanover, Schleswig-Holstein, Oldenburgo y Braunschweig.

La república de Westfalia, formada por la provincia del mismo nombre, Schaumburg-Lippe y Pyrmont.

La república del Rhin; la provincia rhenana, el Palatinado, que pertenece ahora a Baviera, y el principado de Birkenfeld, que forma parte de Oldenburgo.

La república de Hesse, compuesta de la actual provincia de Hesse y del ex gran ducado del mismo nombre.

La república de Turingia, que formarán los diversos Estados situados en la región de este nombre y el distrito de Erfurt.

Se formará también una república de Austria cuya capital será Viena y que formará parte de lo confederación de las repúblicas alemanas; pero algunas partes de la Austria alemana serán incorporadas a Silesia, a la alta Sajonia y a Baviera.

BERLIN, enero 21 — El proyecto de Constitución preparado por el gobierno, provee un régimen de mancomunidad basado en la federación voluntaria de los Estados actuales. El Reichstag comprenderá dos Cámaras: la Cámara del pueblo y la Cámara de los Estados. Elegirá un diputado por millón de habitantes. El jefe de la Mancomunidad será un presidente electo por sufragio universal por siete años.

LA ASAMBLEA NACIONAL

AMSTERDAM, enero 21 — Un telegrama recibido de Berlín dice que el "Lokal-Anzeiger" anuncia que la asamblea nacional alemana se reunirá en Weimar.

Agregó que se adoptó esta resolución después de la conferencia que los representantes del gobierno alemán celebraron con los del ministerio prusiano. Todos opinaron que no conviene que la asamblea se reuna en una ciudad de Prusia.

LA AUTOPSIA DE LIEBKNECHT

NUEVA YORK, enero 21 — Comunican de Berlín a la Associated Press que los profesores August Bier y Paul Strassmann hicieron la autopsia de Liebknecht y declararon que éste fué alcanzado por las balas en la espalda.

Una bala penetró en la parte trasera de la cabeza y salió por la frente; la segunda entró en la espalda y atravesó los pulmones, y la tercera, que penetró igualmente en la espalda, causó sólo una herida leve.

Al contrario de lo que asegura el diario "Die Freiheit", Liebknecht no fué golpeado en forma alguna.

Presenciaron la autopsia Guillermo Liebknecht, hermano del extinto, y el doctor Haase, así como el representante de los socialistas independientes en el consejo de guerra. Este último firmó el acta que se levantó después de efectuada la autopsia.

No fué encontrado aún el cadáver de Rosa Luxembourg, a pesar de los esfuerzos que se hacen para encontrarlo.

De Elberfeld comunican que las autoridades de esa ciudad, formadas por miembros del grupo Spartacus, dieron el nombre de Liebknecht a la calle Kaiser Wilhelm y el de Rosa Luxemburg a la de Kaiser Friedrich.

ARRESTO DE RADEK

LONDRES, enero 21 — Un despacho de Copenhague vía Berlín da cuenta de que el "Berliner Tageblatt" anuncia la detención del representante de los maximalistas rusos Radek, secuestrándosele importantes documentos.

PORTUGAL

MOVIMIENTO MONARQUICO

LA SITUACION EN OPORTO

PROCLAMACION DE LA MONARQUIA

EL NUEVO GABINETE

MEDIDAS DEL GOBIERNO REPUBLICANO

PARIS, enero 21—Informaciones enviadas por el corresponsal de la Associated Press en Lisboa, fechadas ayer a las 11.45 a. m., anuncian que el ministro de Guerra de Portugal y numerosos oficiales llegaron en tren especial a Oporto.

Fueron recibidos por oficiales de la guarnición, los cuales los acompañaron hasta el cuartel general en donde se les informó que había sido proclamada la monarquía.

El ministro y su comitiva lograron tomar un tren y dirigirse a Lisboa, en donde poco después se recibieron noticias confirmando la proclamación de la monarquía.

MADRID, enero 21—Noticias recibidas directamente de Lisboa anuncian que el gobierno republicano domina completamente la situación creada por la actitud de los monárquicos. Los jefes de las diversas fracciones republicanas se han unido para defensa del régimen.

Otras informaciones anuncian que en la capital de la República reina tranquilidad. Las fuerzas de la guardia republicana prestan servicio en el palacio del gobierno.

De Coimbra han salido tropas para Oporto, Braga y Viceu con objeto de reprimir el movimiento revolucionario.

NUEVA YORK, enero 21—El corresponsal de la Associated Press en Madrid anuncia que todas las informaciones coinciden en que Paiva Couceiro ha tenido éxito en el movimiento realizado en el Norte de Portugal para restaurar la monarquía.

En Oporto se ha constituído el nuevo gobierno.

Las informaciones agregan que Lisboa se plegará al movimiento.

MADRID, enero 21 — Los viajeros procedentes de Portugal confirman las noticias relativas al movimiento revolucionario iniciado en el Norte de la República.

Paiva Couceiro habría asumido la presidencia del nuevo consejo de ministros nombrado en Oporto.

El gobierno republicano ha decretado el estado de sitio en todo el país.

Anuncian los viajeros que de Lisboa han salido varios buques de guerra, con tropas de infantería de marina. Dirígense a Oporto para reducir a los revolucionarios. Los soldados en situación activa han sido licenciados y enviados a sus hogares y los de las dos últimas conscripciones han sido llamados con urgencia.

MADRID, enero 21 — Los diarios publican una información oficial de Lisboa, anunciando que el gobierno es dueño de la situación.

El movimiento monárquico está reducido a Oporto, Braga y Viceu.

Se insiste en que Couceiro proclamó al ex rey Manuel, a pesar de las indicaciones del jefe de los monarquistas, quien mostró una carta del ex soberano, manifestando su oposición a toda tentativa de restauración monárquica.

El ministro de la Gobernación señor Amalio Gimeno, ha recibido un despacho del gobernador civil de Pontevedra, quien anuncia que el movimiento monárquico triunfa en el Norte de Portugal.

Las comunicaciones entre Oporto y Lisboa están interrumpidas.

Dícese que según informaciones, el ex rey Manuel ha sido proclamado también en Lisboa.

MADRID, enero 21—El gobernador de Pontevedra telegrafía al ministro de la gobernación que el gobierno monárquico constituído en Oporto está formado así:

Presidente del consejo y ministro de Abastecimientos, Paiva Couceiro.

Ministro del Interior, señor Salerí.

Ministro de Justicia e Instrucción Pública, vizconde de Barro.

Ministro de Relaciones Exteriores, Magalhaes Lima.

Ministro de Comunicaciones y Obras Públicas, señor Silva Ramos.

Ministro de Trabajo, conde de Acevedo.

Ministro de Guerra, Tamagnini Barbosa.

MADRID, enero 21 — Noticias de Vigo indican que por informes de Portugal se sabe que el ex rey Manuel fué proclamado en Oporto, en medio de indescriptible entusiasmo.

Las tropas y la población intervinieron en estas manifestaciones.

La ciudad de Valenzha Minho se negó a adherirse al movimiento monárquico y han sido enviadas tropas del nuevo régimen para reducirla a la obediencia.

Dícese que gran número de republicanos se dirigen en automóvil hacia la frontera española, pero se les impidió el paso por Valenzha.

PARIS, enero 21—Noticias llegadas desde Lisboa anuncian que los elementos monárquicos han publicado un manifiesto, en el que hacen un llamamiento a la población, pidiéndole que se plegue a la antigua bandera monárquica.

El gobierno republicano ha tomado enérgicas medidas para mantener el orden.

Los buques de guerra "Vasco da Gama" y "Guadiana" han sido llamados a Lisboa y para Oporto han salido dos con tropas destinadas a reprimir el movimiento.

Dícese que la guarnición de Lisboa es leal al gobierno.

Los desórdenes no tienen carácter bolsheviki, sino simplemente político, por divergencias entre los distintos grupos.

Según una información, Tamagnini Barbosa habría manifestado que el ex rey Manuel no atinó a ponerse en frente del movimiento en el momento oportuno.

LONDRES, enero 21 — El diario "Star" dice que el ex rey don Manuel de Braganza desapareció de su residencia en Twickenham, y los personajes de su séquito se niegan a indicar donde se encuentra. Declaran solamente que la ausencia durará varios días.

Una dama del séquito ha manifestado que el amor del ex soberano hacia Portugal es mayor que nunca. "Está dispuesto, dijo, a todos los sacrificios, y aunque siempre se manifestó contrario a la propaganda monárquica está preparado para responder al llamamiento del pueblo en interés de la patria".

PARIS, enero 22 (3 a. m.)—Telegrafían de Tuy (España), que la plaza de Valenca de Minho se rindió esta mañana a los monárquicos.

ESTADOS UNIDOS

EXPORTACION DE VIVERES EN 1918

NUEVA YORK, enero 21—Según un informe que acaba de publicarse, los Estados Unidos exportaron en el año 1918 las siguientes cantidades de productos de alimentación:

Trigo, 102.181.000 bushels por valor de 238.663.000 dólares, harina, 21.140.000 barricas, por valor de 239.791.000 dólares; carne fresca, 543.015.000 libras por valor de dólares 116.809.000; tocino, 105.153.000 libras, por valor de 299.698.000 dólares; jamones, 518.401.000, por valor de 139.928.000 dólares.

El caso Lebaudy

NUEVA YORK, enero 21 Telegrafían de Mineola, que el jurado dió veredicto de "no ha lugar" en favor de madame Lebaudy, con motivo de la muerte de su esposo.

Como consecuencia, dicha señora no será juzgada por haber muerto a Jacques Lebaudy.

ESPAÑA

LA SITUACION EN BARCELONA

Continúan las medidas del gobierno

ACTITUD DE LOS TRABAJADORES

PROTESTA DE LOS SOCIALISTAS

MADRID, enero 21—Las noticias llegadas de Barcelona respecto a la situación son tranquilizadoras. Las medidas adoptadas por el gobierno y las autoridades barcelonesas han dado buen resultado hasta ahora.

El gobierno anunció hoy que se ha autorizado la celebración de la asamblea de municipios barceloneses, para tratar de la autonomía.

Informes oficiales indican que han desaparecido los temores de huelga general. La detención de conocidos sindicalistas continúa activamente.

Hoy fué publicada una nota, firmada por los principales industriales de los sindicatos fabril y textil en la cual se excita a los trabajadores a acudir a las fábricas y a no atender las propagandas de los agitadores profesionales.

Las autoridades barcelonesas, en previsión del estallido de la huelga, reforzaron las precauciones de vigilancia.

BARCELONA, enero 21 Ayer a la salida de los estudiantes de la Universidad se repitieron las manifestaciones entre catalanistas y españolistas. La policía tuvo que intervenir enérgicamente y dar varias cargas para dispersar a los revoltosos. Varios resultaron con contusiones.

La población temía el comienzo de la huelga, pero la tranquilidad se restableció cuando fué retirada la fuerza de la guardia civil que ocupaba los puntos estratégicos, principalmente de los barrios obreros.

Numerosos trabajadores en vista de la tranquilidad reinante entraron esta mañana en las fábricas y talleres.

MADRID, enero 21—La comisión ejecutiva del partido socialista ha publicado un manifiesto protestando contra la suspensión de las garantías constitucionales en Barcelona.

Censuran enérgicamente al gobierno, por las medidas dictadas que no responden a la situación pacífica existente. Protestan también contra la clausura arbitraria de las sociedades.

Termina el manifiesto indicando que esta actitud del gobierno fortalecerá el espíritu del proletariado.

MADRID, enero 21 — Se verificó hoy una reunión de delegados de la Unión General de Trabajadores para adoptar acuerdos relacionados con la situación en Barcelona.

Después de breve debate se resolvió realizar la fusión con la Confederación General del Trabajo de Barcelona y publicar un manifiesto.

En este documento la Unión General declara que el proletariado español rechaza enérgicamente la táctica del terrorismo; culpa al gobierno y a la burguesía de actos criminales atribuidos a los obreros y aconseja a éstos emigrar a Francia e ingresar en los sindicatos de la Confederación francesa.

BARCELONA, enero 21 — En el hospital de Clínicas de esta ciudad falleció hoy uno de los jóvenes catalanistas herido ayer, durante el choque ocurrido con los elementos españolistas.

La situación en la ciudad es tranquilizadora.

Los buques de guerra llegados al puerto, han sido muy visitados por numerosas personalidades y gran número de familias.

Contra la expulsión de rusos

MADRID, enero 21 — En la Casa del Pueblo se celebró un mitin organizado por el grupo La Escuela Nueva, para protestar contra el propósito del gobierno de expulsar a determinados elementos rusos.

Pronunciaron discursos los señores Castrovido y Prietotuero, quienes elogiaron la obra de la revolución rusa. Uno de los oradores dijo que esta revolución, que parece un incendio, es la aurora de la Libertad.

El mitin terminó entre vítores a Rusia.

Al salir del local los concurrentes intentaron organizar una manifestación pública, pero la policía intervino y dispersó a los grupos, después de dar algunas cargas.

En el manifiesto publicado por el partido Socialista se protesta contra el propósito de expulsar a los rusos, acto que considera ilegal e inhumano.

En el Centro Gallego de Madrid

MADRID, enero 21 — En el Centro Gallego de esta ciudad se celebró hoy un banquete al que asistieron numerosos miembros de aquella región.

Se pronunciaron entusiastas discursos, entre ellos uno por el criminalista Gerardo Valdursun, quien abogó por la unidad de la patria. Dijo que la unión costó a España torrentes de sangre y que "Galicia no puede tolerar la descomposición del país. Tenemos obligación sagrada de defender, hasta morir, la unidad del suelo español".

Todos los oradores fueron aplaudidísimos. El acto terminó entre vítores a España.

Rumores de crisis

MADRID, enero 21 — En determinados centros circulan rumores sobre una próxima crisis ministerial.

Dicen que se constituirá un gabinete Dato, con elementos mauristas y albistas, ocupando los señores García Prieto y Alba, respectivamente, las presidencias del Senado y el Congreso.

Todos los políticos anteriormente citados han desautorizado rotundamente el rumor.

La minoría socialista

MADRID, enero 21 — La minoría socialista en una reunión celebrada hoy resolvió realizar en el parlamento una activa campaña de propaganda contra los actos del actual gobierno.

Bizcaitarras y republicanos

MADRID, enero 21 — Comunican de Bilbao que un grupo de jóvenes bizcaitarras intentó asaltar el Centro Republicano.

Los socios de éste repelieron a los asaltantes y se produjo una colisión en la que intervino la policía que dió algunas cargas y puso término al incidente.

Resultaron varios heridos y fueron detenidos los promotores del sangriento suceso.

INGLATERRA

FUNERALES DEL PRINCIPE JUAN

LONDRES, enero 21—Hoy a las doce fueron inhumados en el cementerio de Sandringham los restos del príncipe Juan.

La ceremonia fué sencilla. Asistieron los reyes Jorge y María y los miembros de la familia real.

Terminado el servicio religioso, el rey arrojó ramos de flores sobre la tumba de su hijo.

Luto por la muerte del príncipe Juan

LONDRES, enero 21 — Anúnciase oficialmente que la corte llevará luto durante un mes por la muerte del príncipe Juan.

Los agentes de policía

LONDRES, enero 21 — Los agentes de policía reunidos el domingo en Albert Hall votaron en favor del reconocimiento del sindicato por las autoridades y el aumento inmediato de los salarios.

Posible huelga de mecánicos

LONDRES, enero 21—Los diarios señalan la posibilidad de una huelga general de mecánicos en Londres, sobre la cuestión de la semana de 47 horas. Ya hay cinco mil en huelga.

Restricción suspendida

NUEVA YORK, enero 21—Telegrafían de Dublín que ha sido abolida la orden del gobierno por la cual se exigía autorización oficial para la realización de mitines y de manifestaciones públicas en Irlanda.

Movimiento huelguista en el Clyde

LONDRES, enero 21—Reina una intensa agitación entre los obreros de los astilleros del Clyde, región que los diarios llaman el centro del bolshevikismo en Inglaterra.

Los iniciadores del movimiento tratan de obtener que el trabajo se reduzca a cuarenta horas por semana, y algunos reclaman hasta treinta. No formularon inguna proposición para negociar, pero resolvieron suspender el trabajo el próximo lunes.

No intervienen los jefes reconocidos de los obreros, y el movimiento lo dirige una comisión de huelga.

Parece que los iniciadores de la agitación desean reducir las horas de trabajo a fin de dar ocupación a los desocupados.

FRANCIA

Visita del presidente de Suiza

PARIS, enero 21—Llegó hoy a esta capital el presidente de Suiza, doctor Ador, y fué recibido en la estación por el presidente Poincaré.

Un destacamento le tributó los honores militares.

La muchedumbre hizo una entusiasta ovación al presidente.

El problema de las casas baratas

PARIS, enero 21—Se reunió hoy en el Hotel de Ville la comisión plenaria encargada de estudiar el problema de las casas baratas.

En vista de las subvenciones que prometió el gobierno, la comisión cree posible reducir nuevamente los alquileres de las familias de más de tres hijos.

Un diputado condecorado

PARIS, enero 21—Fué condecorado con la cruz de la Legión de Honor, por actos de heroísmo, M. Jacques Chaumié, diputado por Marmande.

PARIS, enero 21—El señor Pietri, administrador de la compañía de cables sudamericanos, ha sido nombrado oficial de la Legión de Honor.

El tratamiento de la apendicitis

PARIS, enero 21—El doctor Delbert presentó a la Academia de Ciencias un informe sobre dos casos de apendicitis que se produjeron en personas que se encontraban en la primera fase de convalecencia de gripe.

Declaró que conviene practicar una operación cirúrgica en las primeras cuarenta y ocho horas. Pasado este tiempo el tratamiento debe consistir exclusivamente en la inyección de un suero especial.

CHILE

Reformas en la instrucción pública—Medidas para combatir las epidemias—El cerro de San Cristóbal —Cámara de Diputados—Accidente —Obras ferroviarias.

SANTIAGO DE CHILE, enero 21—El personal del preceptorado continúa las gestiones para que se les repongan las gratificaciones suprimidas.

El ministro de Instrucción Pública les manifestó que estaba de acuerdo con las justas peticiones interpuestas.

El rector de instrucción pública, señor Rojas elaboró un proyecto que presentará al ministerio sobre aumento de los sueldos por períodos cuatrienales del preceptorado para terminar con las gratificaciones. El aumento demandaría mayor gasto, calculado en [illegible] millones 51 mil pesos.

—Se concedieron fondos con destino a [illegible], Talcahuano, Colchagua y Coquimbo, con el fin de combatir la peste de tifus exantemático.

En Colchagua recrudece la enfermedad, lo mismo que en Santiago.

Aumenta la gripe y las autoridades sanitarias toman medidas para combatirla. Se inició una campaña de saneamiento en todos los sitios y se tomarán medidas en los bajos de la ciudad.

—Serán puestos en remate los terrenos del Club de Tiro al Blanco, con el fin de efectuar el embellecimiento del cerro de San Cristóbal y con el producto se comprará otro.

—El presidente señor Sanfuentes, suspendió el regreso y se le envió el despacho para la firma, en el que figura el proyecto para establecer el economato de ferrocarriles que girará con un millón de pesos.

—En la sesión de la Cámara de Diputados se aprobó el proyecto de inversión de pesos 400.000, destinados a combatir el tifus en Santiago y hospitalizar a los contagiados. A indicación del diputado Urrejola se agregó la suma de 100.000 pesos, destinados a instalar en Santiago los baños públicos.

—Se aprobó el proyecto que exime del pago de contribuciones fiscales, municipales a los haberes y a las propiedades urbanas de la ciudad de Copiapó, que han sufrido perjuicios en el terremoto.

Se concedió autorización para sacar de las rentas generales de la nación la suma de 100.000 pesos, para concederlos en préstamo a la municipalidad de Copiapó, con destino a la restauración de los edificios públicos.

—Fué presentado un proyecto por el que los jueces, promotores y fiscales de Arica, gozarán de igual remuneración que los residentes en las asientos de las Cortes.

—Fué puesta en discusión la ley sobre impuesto a los tabacos.

—El tren de pasajeros que corría de Barón a Limache atropelló al teniente Edmundo Pinto y al carabinero Juan Cruz Ulloa, destrozando al teniente y quedando el carabinero en grave estado. La víctima será sepultada mañana en Santiago y se enviarán de Liquete tropas para que le rindan honores.

—Mañana se terminará el estudio del presupuesto de los ferrocarriles.

La empresa entregó el plan de las obras que ejecutará, con el empréstito de 140.000.000 de pesos, que será contratado.

Enseñanza industrial — Apertura de un nuevo Banco — Acuerdo de ministros — Nueva huelga — Cámara de Senadores — Varias.

SANTIAGO DE CHILE, enero 21—Se reunirá la comisión que estudia la reforma del plan de estudios de la enseñanza industrial en el país.

—Se reunieron los jefes de departamento y secciones de los ferrocarriles con el director general para acordar el envío de temas que se tratarán en el congreso de ferrocarriles a verificarse en Santiago a fines de septiembre.

—Se hallan adelantadas las gestiones para la apertura del Banco Italiano en Valparaíso, a cuyo fin se reunirán en junta general los accionistas.

—Se efectuó un acuerdo de ministros para tratar la cuestión del preceptorado, sin llegar a una solución, pues se espera la llegada del presidente señor Sanfuentes.

—Se declararon en huelga los operarios, tanto mujeres como hombres de las fábricas de tejidos de Corradi, piden aumento de sueldos y la implantación de la jornada de ocho horas. Los trabajos del movimiento se mantienen ante la negativa de los patrones.

La huelga de Concepción prosigue tranquila, habiéndose adherido otros gremios ante la insistencia de la negativa de los patrones en conceder las mejoras.

—Al diario "La Unión" los obreros lo acusan de haber falseado la verdad de la huelga, presionándolos hasta obligarles a firmar un documento que desconocen. La Federación gremial resolvió que el movimiento continúe hasta que se les aumenten los jornales en la misma forma que en "La Nación", "El Mercurio" y "El Diario Ilustrado".

A "La Unión", de Valparaíso, la ayudan enviándole cartones listos para hacer los clisés, pues se niega la empresa a acceder a las peticiones.

—En el Senado se aprobó el proyecto que autoriza a la municipalidad de Temuco para vender en remate algunos terrenos, con el fin de pagar sus deudas.

Fué aprobado el acuerdo celebrado por la junta de vecinos de Tacna, para arrendar por nueve años la propiedad municipal.

Igualmente se aprobó el acuerdo concediendo al municipio de Teno la autorización para prorrogar por treinta años la concesión a Andrés Rodríguez para la explotación de los mataderos modelos. Se produjo un incidente al aducir el senador Torrealba diversas consideraciones para obtener el despacho de la ley de instrucción primaria obligatoria, sosteniendo que hay 300.000 niños analfabetos; hace indicación para que se discuta sin el informe de la comisión el proyecto y se refiere al tiempo que hay sobrante en las sesiones. Se adhiere a la moción el senador Rivera y Varas y pide, además, que se publiquen en los boletines los antecedentes sobre los gastos cuantiosos de los ferrocarriles.

El senador Ochagavía pide que se agregue el despacho del impuesto al tabaco a favor de la beneficencia, el que dejaría ocho millones de pesos evitando así la necesidad de recurrir a las loterías. La indicación quedó pendiente en la segunda discusión por moción del senador Pedro Alessandri.

Los senadores Freire, Barros y Errázuriz piden que se discuta con preferencia, no habiendo otros asuntos, el proyecto del señor Concha que crea la junta nacional de subsistencias, el que se postergó para la sesión próxima.

Fué aprobado con las modificaciones introducidas en la Cámara de Diputados el presupuesto de Marina, y se discutió el presupuesto de Instrucción Pública.

Situación de los cambios — Auxilios a los salitreros

SANTIAGO DE CHILE, enero 21—La situación del cambio tiende a normalizarse, notándose firmeza en las operaciones de la rueda de la Bolsa de Valparaíso.

—El ministro de Hacienda pedirá al Congreso se le acuerden los auxilios a los salitreros en libras esterlinas, en vez de billetes.

BRASIL

ACCIDENTE A UN FUNCIONARIO

PERNAMBUCO, enero 21—A consecuencia de un accidente en el desembarcadero falleció el señor Agapito Pereira, gobernador del Acre, que se hallaba de tránsito.

Perjuicios de las inundaciones—Convención nacional

RIO DE JANEIRO, enero 21—Las aguas del río Parahyba siguen avanzando e inundan las calles de la ciudad, los campos y adyacencias. Las fábricas de azúcar próximas, también se hallan anegadas.

—Es muy posible que sea convocada la convención nacional para la elección presidencial.

Candidatos a la presidencia—Veraneo del doctor Delfín Moreira — Nombramiento de prefecto.

RIO DE JANEIRO, enero 21—Las negociaciones políticas tienen en movimiento a todos los círculos y giran alrededor de los nombres del doctor Albino Arantes, Jorge Tybirica, Albuquerque Luis, Borges Medeiros y

LA PARTICIPACION ITALIANA EN LA GUERRA

PROCESO POR EL HUNDIMIENTO DEL "LEONARDO DA VINCI"

REIVINDICACIONES ITALIANAS—CEREMONIA PATRIOTICA

EL ASUNTO DEL "LEONARDO DA VINCI"

GENOVA, enero 21—Ante el tribunal de guerra de esta ciudad comenzó ayer el proceso por el hundimiento del acorazado "Leonardo da Vinci".

El hecho se produjo el día 2 de agosto de 1915. El poderoso buque de guerra italiano se fué a pique a consecuencia de un incendio que alcanzó la santa bárbara, provocando una espantosa explosión.

Las investigaciones de la autoridad determinaron el arresto de muchos individuos sobre los cuales recayeron sospechas. Más tarde la justicia de instrucción reunió las pruebas necesarias.

En el proceso que comenzó ayer, y que durará algunos días, el tribunal está presidido por el capitán de navío Ducci.

Desempeña el cargo de fiscal el abogado Tommasi. Entre los jueces figuran el comandante Rossetti, el destructor del acorazado austriaco "Viribus Unitis", y el teniente de navío Coraggio, compañero de Nazario Sauro.

En el banco de los acusados, y rodeados por carabineros, tomaron asiento: Ernesto Cimmarita, nacido en Nápoles en el año 1866, ex comisario de policía; Luis Criscuolo, nacido en el año 1884 en Castellamare di Stabia, furriel; José Arconte, nacido el año 1891, en Romano (Teramo), cabo torpedero agregado a la defensa de la isla de la Maddalena; y Vicente Enea, nacido en Modena el año 1874, comerciante en frutas.

El proceso sigue en rebeldía respecto a los acusados: José Gaeta, nacido en Palenzano el año 1885, que ejerció el cargo de vicecónsul austriaco en Nápoles, e Ida Clementi, nacida en Zana, en el Trentino.

Momentos después de haberse dado comienzo a la vista, el abogado Gallo suscitó un incidente respecto a la competencia del tribunal.

El presidente suspendió el acto, postergándolo hasta el jueves próximo.

ENTREGA DE CONDECORACIONES

ROMA, enero 21 — Telegrafían de Trieste que las tropas de la guarnición se reunieron en la explanada del hipódromo de Montebello, donde con toda solemnidad se verificó la entrega de condecoraciones de guerra.

Una gran concurrencia asistió a la fiesta militar. En la tribuna real tomaron asiento el duque y la duquesa de Aosta, el conde de Turín, el gobernador, general Petitti di Roreto, y otras personalidades.

El duque de Aosta, con breves palabras, recordó la brillante actuación de las tropas de la patria durante la campaña, y señaló particularmente las que se distinguieron en las acciones por la ocupación de Trieste.

Seguidamente el general norteamericano Threaty hizo entrega al duque de la medalla norteamericana.

En ese mismo instante llegó un aeroplano que en pocos minutos descendió en medio de la explanada. Uno de los voladores entregó al duque de Aosta un vibrante mensaje de saludo redactado por Gabriel D'Annunzio.

A continuación el duque de Aosta repartió las condecoraciones.

Recibieron la medalla de oro: el mayor César Poggi y el teniente de navío Casagrande.

La ciudad se mantuvo durante todo el día empavesada. Su población, sin distinción de clases, participó en la fiesta, manifestando su simpatía hacia las tropas.

ROMA, enero 21—La señorita Fradeletto, hija del ministro, fué condecorada con la medalla de plata por su comportamiento durante un ataque contra un hospital de campo, en los alrededores de Caporetto.

LA RECONSTRUCCION DE ALDEAS

ROMA, enero 21—En una correspondencia recibida de una de las zonas donde la guerra fué más ruda y desastrosa, pues quedaron arrasadas muchas aldeas, se describen las preocupaciones de los habitantes para la reconstrucción de sus hogares.

Los proyectos de reconstrucción son ventilados en reuniones, a las cuales asisten los jefes de familias y las autoridades de las aldeas respectivas.

Señala el corresponsal que en esas asambleas se proyecta la modificación del plan regulador de la mayor parte de las aldeas, que se desea reconstruir con criterio moderno.

En el Valle Lagarina, por ejemplo, habitantes de las aldeas de Marco y Serravalle, creen conveniente abandonar los antiguos ejidos para construir una comuna sola.

Otros quisieran que las aldeas cambiaran de ubicación, construyéndolas cerca de los ferrocarriles y de las calles maestras. Otros, por fin, piden el permiso para reconstruir las aldeas en posiciones más reparadas de los vientos, más expuestas al sol y en contacto con la línea ferroviaria Bassano-Trento.

El corresponsal termina anunciando que muchísimos de los prófugos regresaron a sus hogares, encontrándolo destruídos.

La reconstrucción de la zona indicada, como así de las demás que sufrieron las consecuencias terribles de la guerra, demandará mucho tiempo y grandes capitales.

LAS REIVINDICACIONES ITALIANAS

ROMA, enero 21 La gran maestría de la orden masónica italiana ha dirigido una circular a todas las logias de la dependencia, recordándoles sus reiteradas declaraciones respecto a las aspiraciones de Italia.

El señor Nathan, en la circular mencionada, protesta contra la conducta observada por algunos masones que participan abiertamente de los principios por los cuales Italia debería renunciar a parte de su programa de reivindicaciones nacionales, y afirma el derecho de Italia a sentar pie en sus confines naturales.

LA SOCIEDAD DE LAS NACIONES

ROMA, enero 21—Una información oficial entregada a la prensa anuncia que, tanto en Italia, como en Francia y en Inglaterra, fueron designadas comisiones especiales para estudiar la sociedad de las naciones, de acuerdo con los principios preconizados por Wilson.

La comisión italiana redactó un proyecto de reglamento. El gobierno, conforme al pensamiento expresado solemnemente por el rey, espera arribar a una paz justa, conducente a la formación de la sociedad de las naciones.

El senador Scialoja, ha sido designado para representar a Italia en la comisión internacional para la formación de la citada sociedad, que se reunirá en París durante la conferencia y donde M. León Bourgeois y Robert Cecil representan a los gobiernos de Francia e Inglaterra.

LLEGADA DE MARINOS NORTEAMERICANOS

ROMA, enero 21—De Civitavecchia llegó ayer el primer grupo de marineros norteamericanos embarcados en el crucero "Leónidas" y en los 27 cazasubmarinos, cuyo arribo a este último puerto fué anunciado en los despachos de ayer.

La población demuestra sus simpatías para con los huéspedes.

A grupos, bajo la dirección de suboficiales, éstos recorren la ciudad visitando sus principales monumentos.

LOS ESTUDIANTES DALMATAS

GENOVA, enero 21—Los estudiantes dálmatas, después de haber asistido a una fraternal patriótica reunión en esta universidad, partieron en dirección a Florencia, donde llegaron esta mañana.

DIVERSAS

ROMA, enero 21—Se anuncia que el rey rechazó el recurso de indulto presentado por el ex soldado de caballería, Carpi, condenado a la pena de muerte por su participación en la destrucción del acorazado "Benedetto Brin".

El abogado defensor del reo como última tentativa pedirá la revisión del proceso.

ROMA, enero21—Uno de los primeros actos del general Caviglia al asumir la cartera de Guerra fué el de dictar un decreto, que pone en disponibilidad al general Pedro Gramantieri, por haber participado en el mitin que se realizó días pasados, en el teatro de la Scala, de Milán, con motivo de la conferencia Bissolati.

Lauro Müller, como los más indicados para encabezar la próxima lucha presidencial. El que cuenta con mayores elementos hasta ahora parece ser el doctor Alburquerque Luís.

—El vicepresidente en ejercicio, doctor Delfín Moreira, pasará el verano en Sylvestre.

—Fué nombrado prefecto del distrito federal, el doctor Paulo Frontin.

REPUBLICA ORIENTAL

LA AGITACION OBRERA

Normalidad de la situación

MONTEVIDEO, enero 21—No han sufrido modificación las medidas de seguridad adoptadas días pasados.

Las autoridades siguen atentas a los sucesos de ésa. Ayer, ante algunas informaciones recibidas, que por ahora se reservan, se ordenó la colocación de dos ametralladoras a popa y en la proa del vapor "Ciudad de Montevideo", pero poco después esta orden fué modificada, llevándose, en cambio, 20 máuseres y gran cantidad de municiones.

El 17 del corriente informamos que del vapor nacional "Salto" ex alemán "Harzburg", habían sido desembarcados, a pedido del cónsul norteamericano, varios tripulantes rusos.

Esos tripulantes se presentaron a la capitanía del puerto manifestando que el 6 del corriente habían sido contratados por seis meses y que habiendo sido desembarcados reclamaban tres meses de sueldo, de acuerdo con lo que establece la ley.

El capitán del "Salto", por su parte, declaró, obedeciendo a órdenes del cónsul norteamericano, que se vió obligado a bajar a tierra a todos los tripulantes rusos, pues en Norte América no se admite ningún buque que lleve a su bordo personal o tripulantes de tal nacionalidad.

Es probable que el Ejecutivo resuelva tomar la debida intervención, facilitando trabajo, en otros puntos, a dichos obreros.

—Empleados y obreros de la Imprenta Nacional suscribieron, colectivamente, la siguiente declaración:

Que condenan los excesos de los elementos anarquistas disfrazados con el nombre de maximalistas que pretendieran perturbar el orden y trabajo en este país, y manifiestan estar dispuestos a prestar su más decidido concurso personal en el caso de que en Montevideo se produjera algún movimiento revolucionario, constituyéndose en defensores del establecimiento, al cual consagran todas sus energías, y dispuestos en este orden de ideas a prestar todo su concurso al gobierno que ha sabido con medidas prudentes y enérgicas, a la vez demostrar el interés que aporta por el mantenimiento del orden.

Se sabe aquí que las autoridades brasileñas han tomado severas medidas a fin de que no puedan marchar hasta esa república los agitadores expulsados del Río de la Plata.

—Ayer arribó de Río de Janeiro el vapor "Demerara". En seguida la policía estableció un servicio de vigilancia, no dejándose desembarcar sino a los pasajeros de primera y segunda clase que probaban su identidad debidamente.

En aquel vapor [illegible] viajan numerosos propagandistas del maximalismo.

—El escritor Angel Falco, se trasladó de Buenos Aires a esta capital, en compañía de varios rusos, miembros de una institución intelectual que funciona en la Argentina.

El propósito que los trae es gestionar la libertad de varios de los detenidos, cuyos antecedentes los acreditan como hombres de trabajo que no intervienen para nada en agitaciones revolucionarias.

Falco se entrevistó con el jefe político, obteniendo la libertad de algunos detenidos.

Comunican de Carmelo que no se nota mayor agitación entre el elemento obrero de aquella localidad.

Desaparecidos los agitadores principales, unos por estar detenidos y otros ocultos o escapados, parece que ya no hay quien intente propagar ideas de anarquía y rebelión, que tanta alarma habían provocado.

La huelga de lavanderas y anexos que aparentemente continuaba, terminó, tratando de hallar ocupación las obreras que habían permanecido firmes en su primitiva actitud.

—Los agitadores y obreros enjuiciados por los hechos que son del dominio público fueron remitidos a la Colonia, a disposición del juzgado letrado.

—No obstante la aparente calma de la agitación obrera, la autoridad mantiene las severas medidas en un principio adoptadas y realiza algunas indagaciones sobre personas que han aparecido, realizando además otras pesquisas que no son del caso mencionar, para no dificultar su acción.

—Por su parte, la gente del 7 de infantería continúa prestando servicio de vigilancia y seguridad.

—Resultaron infundados los rumores de que el personal del astillero local abandonaría el trabajo con motivo de la huelga en Buenos Aires.

La sociedad obrera no ha querido secundar aquel movimiento.

En previsión de lo que pudiera ocurrir, las autoridades han tomado medidas a fin de garantizar a los obreros que en caso de paro hubieran deseado continuar trabajando.

—Los obreros de la fábrica eléctrica del Salto pretenden que los demás gremios se declaren en huelga para secundarles y como acto de solidaridad.

MONTEVIDEO, enero 21 — Fueron puestos en libertad los rusos componentes del Centro Cultura, cuya prisión se efectuó días pasados.

Dicha excarcelación fué resuelta después de haber sido probados los buenos antecedentes de los detenidos.

AGASAJOS AL ALMIRANTE CAPERTON

Visita al Centro Naval y Militar

MONTEVIDEO, enero 21 — El almirante Caperton visitó el Centro Naval y Militar. Su visita, aunque inesperada, dió motivo para recíprocas demostraciones de simpatía.

Caperton recordó las numerosas pruebas de afecto que ha recibido aquí, tanto de parte del pueblo como del gobierno. Dijo que no eran meras palabras las suyas sino puro reflejo de sus sentimientos bien arraigados en el corazón, cosa que por lo demás ya se sabía hoy por todos sus compatriotas en su país. Que el Uruguay, a lo menos por lo que él recuerda antes de venir era poco conocido en Norte América; pero que hoy sucede lo contrario, a lo que ha venido a contribuir también últimamente el viaje del ministro Brum.

Después de otras consideraciones concluyó el almirante manifestando que en su país natal, en su residencia del Kenel, una vez que se retire, habrá un mapa de la América del Sur y en él colores que marquen la dirección de sus sentimientos, y los orientales pueden estar seguros que no será el más tenue el que señale la colocación de la República Oriental.

El coronel Fabregat, presidente del centro, brindó a la salud del visitante y de su país, refiriéndose a la gran obra realizada por éste en el campo de la justicia y de los verdaderos ideales humanos, en los últimos años, teniendo un recuerdo para el presidente Wilson y otro de sentimiento por la reciente pérdida del ex presidente Roosevelt, por la cual lleva aún crespón en el brazo el almirante Caperton.

Agregó el coronel Fabregat que ninguna sorpresa podía ser más grata a los allí presentes que la visita de un hombre ilustre y apreciado por todos como el almirante Caperton, al punto de que podía decírsele en medio del respeto que se le profesa que ha tenido también algo de monopolizador, al conquistarse como se ha conquistado el general aprecio, no sólo de nuestros hombres sino también la simpatía afectuosa de nuestras mujeres.

El almirante prometió no retirarse del país sin hacer una nueva visita al Centro Naval y Militar.

Exportación de lana — Asuntos del Senado — Delegado a la conferencia de París.

MONTEVIDEO, enero 21—En los últimos tres meses se exportaron 23.842 fardos de lana casi todos para El Havre, Burdeos y Génova.

—En los círculos políticos se afirma que el Senado no sancionará el proyecto de reglamentación del veto ni el de la reorganización de los ministerios. Considera la mayoría de los senadores que siendo el veto asunto perteneciente a la nueva Constitución, sería adelantarse a su imperio dictar medidas con ella relacionadas.

Igualmente encuentran impropia toda reorganización de los ministerios puesto que faltando pocos días para que entre a funcionar el nuevo gobierno, esa reorganización supondría una invasión de atribuciones que no excusaría siquiera la necesidad de tales reformas, puesto que ellas no ejercerían influencia alguna en el período presidencial actual próximo a extinguirse.

—Se insiste en que el actual ministro de Relaciones Exteriores irá como delegado uruguayo a la conferencia de París. Los doctores Jacobo Varela Acevedo y Juan Carlos Blanco serán asesores.

Película del eclipse de Sol—Muerte de un empleado de policía—Langosta en el Salto—Detención.

MONTEVIDEO, enero 21—La prensa en general y cuantos han asistido a las exhibiciones que se vienen realizando de la película tomada con motivo del eclipse del 2 de diciembre, elogian la labor realizada por el Instituto Meteorológico Nacional, dirigido por el señor Hamlet Bazzano.

Alentado por los felices resultados de ese ensayo, ese funcionario presentó al ministerio de Instrucción Pública un proyecto relacionado con la impresión de "films" destinados a la enseñanza práctica de las ciencias y de la historia patria.

Con respecto a este último punto, propone impresionar varias cintas, reproduciendo los hechos gloriosos de los anales de la independencia.

—Esta tarde, en circunstancias en que el subcomisario de policía Juan Antonio González examinaba un revólver, se le escapó un tiro, causando la muerte al escribiente Sadí Silva.

—Del Salto comunican que con la prolongada sequía, enormes mangas de langosta criolla perjudican grandemente los campos y sembrados.

—Por denuncias de las autoridades brasileñas, la policía de Artigas allanó el domicilio de Bentos Riveiro, encontrándosele varias cédulas falsas de mil cien reis.

ACTUALIDAD

Explicaciones necesarias de la Royal Commission

La situación creada a los agricultores por la falta de envases para sus cosechas de trigo y lino se agrava día por día y asume ya caracteres muy alarmantes, como que nada hace prever un cambio favorable que calme las ansiedades a que da motivo el temor de que gran parte del trabajo del año se malogre.

Había que descontar como un hecho inevitable que la distribución de bolsas a cargo de la Royal Commission tropezara con muchos obstáculos y resultase una operación realmente accidentada y compleja, por la circunstancia, sobre todo, de que había que recibir y evacuar los pedidos en términos angustiosos. Dentro de esas condiciones, a nadie podía sorprender algún retardo en la expedición de cargas, tal cual extravío por error de dirección, y hasta el olvido en corresponder inmediatamente a alguna demanda cuyo importe fuese enviado con anticipación por el interesado.

Pero aún acordando un amplio margen a tales deficiencias, desde luego posibles y quizá inevitables, no deja de causar sorpresa la abundancia y la calidad de las quejas que llegan de todas las zonas agrícolas, a propósito de los procedimientos de la Royal Commission. Tiene que estar estorbando sus funciones algún factor muy perturbador, como ya lo insinuamos en otra oportunidad, para que la tarea que se ha impuesto de proporcionar envases a los colonos dé ocasión a tantas y tan justificadas críticas. Se mencionan en verdad, detalles que no se explican satisfactoriamente. Una de las regiones en que más se hace sentir la carencia de aquel artículo, es la de Bahía Blanca. Desde hace dos meses nuestras columnas recogen constantemente las voces de los agricultores que piden bolsas. Y bien: ayer se ha publicado la información telegráfica de nuestro corresponsal, quien afirma que hay en aquella ciudad una existencia de medio millón de bolsas, que no se entregan porque no llegan las órdenes correspondientes. La omisión de la Royal es, como se ve, inconcebible.

Tampoco pueden ser presentados como pruebas de buen régimen en las labores de la Commission [illegible] cimientos que hacen circular los especuladores de envases en grandes cantidades, señalados con la marca de la misma, a precios excesivos con relación al fijado oficialmente. Hay allí la revelación clara de que, no obstante las precauciones que la Royal intentó adoptar para que el agio no causará extorsión a los colonos, las habilidades de algún comercio poco escrupuloso logran burlar la vigilancia y obtienen envases para la reventa.

Es de suponer el recargo de trabajo que soportan las oficinas de la Commission encargadas de atender la correspondencia; pero eso no justificará nunca que no se acuse recibo a los agricultores que envían giros de pago de las bolsas que piden, ni que no se contesten ni siquiera los telegramas cuyos remitentes abonan las respuestas.

¿Por qué ocurren esas anormalidades y otras que no mencionamos en el proceso de la distribución de envases, perjudicando tan seriamente a los trabajadores de la tierra?

Convendría que la Royal Commission absolviese la pregunta dando en extenso para conocimiento público las causas que obstan a la mejora de sus servicios. Está ya en retardo una palabra franca y explícita que diga la verdad sobre el asunto. Es del mayor interés para los agricultores saber si contarán en época oportuna con las bolsas ofrecidas por la comisión o si, por estar agotadas las existencias o por cualquier otro inconveniente, quedarán librados a la suerte que la especulación les depare.

Investigación necesaria y urgente

La gravedad de ciertos hechos que se produjeron en la Municipalidad algún tiempo antes de iniciarse las sesiones del Concejo Deliberante, debe inducir a esta corporación a dictar las medidas conducentes a establecer la verdad de los hechos tanto más cuanto que los intereses del vecindario son los afectados por la situación.

Uno de los asuntos a que nos referimos, es el de los pavimentos, a cuyo respecto ha sido sancionado un pedido de informes en la sesión de anoche. Fué a mediados del mes próximo pasado, cuando con la sorpresa consiguiente el vecindario se enteró de la grave denuncia de que los concesionarios de las obras de pavimentación en más de cien cuadras de la ciudad, no cumplían las condiciones exigidas por el contrato especialmente en la mezcla de materiales que debía dar base al hormigón. La cal había sido empleada en proporción tan mínima, que en solo dos cuadras, la diferencia importaba más de mil doscientos pesos.

Con motivo de ese asunto, la Intendencia adoptó actitudes que comentamos oportunamente. El jefe de la sección niveles y calzadas fué compelido a renunciar, porque se le imputaba haber comunicado a la secretaría de la Presidencia algunas constancias que demostraban la violación, en daño del tesoro de la comuna, de los contratos sobre pavimentos. Conocedor de esa exigencia, otro jefe de sección se apresuró a renunciar, declarándose único autor de los informes remitidos a la secretaría presidencial. Y, según se recordará, en la crónica respectiva que publicamos en aquella ocasión, hicimos referencia a que en el pedido que hizo un inspector de la oficina de niveles y calzadas de que no se aceptasen los pavimentos y se aplicasen las multas prescriptas en el contrato, se resolvió prevenirle que se abstuviese de semejante consideración.

Otro asunto serio que está pendiente es el relativo a las revelaciones que se hicieron a propósito de la intervención en la oficina del personal.

La intervención fué decretada en virtud de la manifestación de la Caja de Jubilaciones, Subsidios y Retiros de que existían indicios de que numerosos certificados emanados de la oficina del personal, que le habían sido presentados, contenían datos contrarios a la verdad.

Las incidencias en este asunto se iniciaron con una nota en que el interventor puso en conocimiento de la Intendencia, que había comprobado las falsas manifestaciones de un empleado en el acto de solicitar un préstamo de la Caja de Jubilaciones.

La resolución que se dictó, no sólo no fué la que se esperaba, sino que se apartó de los trámites más elementales de la administración. Lo natural era que el intendente la expidiese ante las constancias que se le remitían y con el concurso de sus colaboradores inmediatos. En vez de proceder así, recurrió al procedimiento insólito de nombrar a un ciudadano extraño a la Intendencia, para que, conjuntamente con dos empleados, le aconsejase la medida que debía adoptar.

El pronunciamiento de esa comisión "ad-hoc", favorable al mantenimiento del acusado en su puesto, dió origen a un cambio de comunicaciones entre la Intendencia y el interventor, y por último, éste fué destituido, haciendo el intendente la promesa, que todavía no ha cumplido, de llevar los antecedentes a conocimiento del Concejo.

El sucinto recuerdo que hemos hecho de los fraudes que se han denunciado en las obras de pavimentación, de las graves denuncias que dieron origen a la investigación en la oficina del personal y de las actitudes adoptadas por la Intendencia en uno y otro asunto, demuestran que es indispensable la intervención del Concejo Deliberante, la cual, según hemos dicho ya comienza en uno de ellos.

La moral administrativa y la necesidad de velar por los intereses del vecindario, hacen presumir que el Concejo procederá sin demora en el sentido que hemos indicado, hasta dejar completamente esclarecidos los hechos.

APUNTES PARLAMENTARIOS

SIN SESION EN EL SENADO

OTRAS INFORMACIONES

Por falta de quórum no se reunió ayer la Cámara de Senadores, [illegible] únicamente los senadores Albarracín, Castañeda Vega, Iberlucea, González, Irigoyen, Iturbe, [illegible], Malbrán, Mendoza, Roca, [illegible], Villanueva y Zabala.

Dicho cuerpo legislativo se ha citado para el martes próximo, pues se desea que durante los días que transcurran hasta esa fecha se expida la comisión de legislación sobre el asunto de la jubilación de ferroviarios y la de acuerdos sobre los ascensos en la marina, propuestos por el Poder Ejecutivo en septiembre del año último.

Sobre la jubilación de los ferroviarios, se nos informó ayer en el Senado, que el despacho correspondiente quedará terminado el sábado próximo.

El presidente de la Cámara de Diputados, señor [illegible], dirigió el siguiente telegrama al presidente de la Cámara de representantes de Washington:

La Cámara de Diputados Argentina que presido, rindiendo homenaje a la memoria del ilustre patricio de la democracia y ex presidente de la gran nación americana M. Teodoro Roosevelt, [illegible] trasmitir a sus representantes [illegible] por esa irreparable pérdida.

La comisión de investigación judicial de la Cámara de Diputados presentó ayer por escrito al Senado la acusación sancionada contra el juez letrado del territorio del Chubut, doctor Valentín Arroyo.

En el escrito correspondiente, la comisión reproduce todos los cargos formulados durante el trámite parlamentario contra el magistrado que nos ocupa y que dimos a conocer en su oportunidad; pide por último la destitución del magistrado de referencia.

La Liga de Defensa Comercial, el Centro Importadores de Tejidos y ramos anexos y el Centro de Importadores presentaron una nota a la Cámara de Diputados, para solicitar de que si llega a sancionarse el impuesto a la renta, no lo sea sino con sujeción a las siguientes bases:

Que la tasa impositiva sea reducida a un tanto por ciento mínimo, que sea acompañado del comienzo de una revisión general del sistema impositivo a fin de reducir los derechos aduaneros y demás impuestos, y de evitar que continúe el sistema de la duplicación de gravámenes; que se mantenga el principio de que la nueva ley rija en todo el territorio de la República.

LOS "SINNFEINERS" EN ACCION

Proclamación de la república Irlandesa

El resultado de las recientes elecciones, en las que los nacionalistas irlandeses, desde muchos decenios uno de los partidos más importantes del parlamento británico, sufrieron una derrota decisiva y triunfaron en Irlanda los elementos extremos, los "sinnfeiners" señalaba el comienzo de una nueva fase en el secular problema irlandés. Es verdad que los nacionalistas habían cambiado de actitud, y su "leader" Mr. Dillon, sucesor del moderado Redmond, amigo y admirador de Mr. Lloyd George, se había separado de los liberales, los que durante tantos años pudieron mantenerse en el gobierno, sólo gracias a los votos de ese partido, pero el programa de los nacionalistas excluía los actos extremos. El mismo Parnell, se había adherido en 1886, a los liberales partidarios del Home Rule y no soñaba en proclamar la independencia absoluta de Irlanda y su separación de la Gran Bretaña. Hace poco tiempo, a principios del último mes de noviembre, el nacionalista O'Connor pidió en la Cámara de los Comunes que se otorgara a Irlanda la autonomía, es decir, el tan ansiado Home Rule, y la Cámara, por indicación de Mr. Bonar Law, rechazó por 195 votos contra 115 la urgencia de la moción pero no el principio de la autonomía.

Se ve así que, con el triunfo de los nacionalistas, la cuestión irlandesa no habría adquirido el carácter grave que acaba de darle la acción de los "sinnfeiners" reunidos en "parlamento irlandés". Estos, fieles a su programa, llevaron las cosas al extremo, proclamando la independencia de la "república de Irlanda" y reclamando el retiro de las guarniciones inglesas de la isla.

Los "sinnfeiners" habían manifestado repetidas veces el propósito de llevar la cuestión irlandesa ante la conferencia de paz, y es probable que hayan dado ayer el grave paso que nos comunica el cable, obedeciendo al deseo de colocar a dicha conferencia ante un hecho consumado. Insistiendo en su calidad de representantes legítimos del pueblo irlandés, invocarán indudablemente el principio que reconoce a cada pueblo el derecho de decidir su suerte por sí mismo. La proclamación de la independencia de Irlanda tiene así más bien el carácter de una manifestación, de la enunciación de un principio, que de un acto político propiamente dicho.

No es probable que los que hicieron esa proclamación tengan el propósito de desafiar a la Gran Bretaña en el campo de la acción, ni que intenten emplear la fuerza para poner en práctica su resolución. Se trata de una manifestación hecha para impresionar al mundo y sobre todo a los hombres de Estado reunidos en París.

No cabe duda en cuanto a la acogida que estos harán a la resolución adoptada por los "sinnfeiners". Las potencias cuyos representantes se hallan ahora en la capital francesa están demasiado unidas para que admitan la discusión de un problema que el gobierno británico considera de política interna.

El acto de ayer en nada modificará la situación, y la cuestión de Irlanda seguirá siendo uno de los problemas más graves de la política de Inglaterra hasta que ingleses e irlandeses le hayan dado una solución que salvaguarde los intereses de los primeros y dé satisfacción a las aspiraciones de los segundos. Tal solución será posible sobre la base de concesiones mutuas, pero no por actos extremos de una parte ni de otra.

CONCEJO DELIBERANTE

SESION DE ANOCHE

Nombramiento de comisiones internas

SUPRESION DE SESIONES SECRETAS

Diversos pedidos de informes

CONTRATO DEL TEATRO COLON

LOS MALOS PAVIMENTOS

NUMEROSOS PROYECTOS

A las 9.30 de la noche inicia su sesión reglamentaria el Concejo Deliberante con la presencia de 23 miembros. Suprimida la lectura del acta de la sesión anterior, la presidencia anuncia que las comisiones internas estarán compuestas en la forma siguiente:

Comisión de interpretación: Amadeo E. Grandi, Roberto M. Ortiz, Héctor González Iramain, José H. Martínez Castro, Leopoldo Duprat; hacienda y cuentas: Juan F. Mantecón, Julio F. Poggi, Alejandro Comolli, Pedro I. Imaz, Ricardo Sáenz Hayes; obras públicas y seguridad: Antonio Zaccagnini, Francisco Cúneo, Carlos R. Gallardo, Luis A. Mela, José A. Amuchástegui; previsión y asistencia social: Angel M. Jiménez, José A. Rafecas, Rómulo B. Trucco, Roberto Travers y Juan Ferlini; higiene: Avelino Mojina, Nicolás A. Casullo, Alfredo Spinetto, [illegible] Costas, Alfonso E. Mantecón; comisión de reforma de la ley orgánica municipal: Adolfo Dickmann, Juan F. Mantecón, José H. Martínez Castro, Roberto Ortiz y Amadeo E. Grandi.

Manifiesta la presidencia que ha designado al señor Mela para integrar la comisión de presupuesto, en virtud de la renuncia presentada por el concejal Imaz. Los concejales Dickmann y Villarreal observan que la referida renuncia debe ser considerada por el cuerpo, a lo que responde la presidencia que la había considerado en virtud de la práctica establecida en los concejos anteriores.

Entienden los señores Martínez Castro y Amuchástegui que la presidencia ha estado habilitada para aceptar la dimisión y designar sustituto, en virtud de las facultades delegadas por el cuerpo. Insiste el señor Dickmann, en que es malo el procedimiento, pero advierte que no ha querido hacer cargo alguno al presidente, sino determinar la forma en que se debe proceder en lo sucesivo.

El concejal Zaccagnini hace presente que la comisión de interpretación, recientemente designada, debe presentar al cuerpo un despacho sobre la forma en que deberá realizarse el sorteo de concejales que actuarán durante dos y cuatro años.

Renuncia el señor Sáenz Hayes el puesto de miembro de la comisión de hacienda. Como consecuencia del cambio de ideas reciente, el cuerpo considera y vota dicha dimisión, que es aceptada por la mayoría. Es facultada la presidencia para designar sustituto, por indicación del señor Martínez Castro.

La presidencia declara que debe ser considerado en sesión secreta un pliego del departamento ejecutivo, en el cual solicita acuerdo para la designación de miembros del directorio de la Caja Municipal de Jubilaciones Subsidios y Retiros. Formula moción el señor Mantecón (A. E.) para que todo asunto sea considerado en sesión pública. Advierte la presidencia que es terminante la prescripción reglamentaria. Aduce el concejal Ortiz que es obvio hacer discusión de cualquier naturaleza cuando corresponde simplemente el cumplimiento estricto de la prescripción reglamentaria. No desconoce el reglamento dice el señor Dickmann, pero puede ser modificado, máxime cuando la ley orgánica municipal no habla en ninguno de sus artículos de sesiones secretas. Las sesiones públicas, para considerar candidatos a puestos importantes, ofrecen dos ventajas: la preocupación del departamento ejecutivo para proponer candidatos que no sean intachables y que los concejales no formulen sino observaciones fundadas y justas. Propone dos mociones: que el cuerpo se aparte del reglamento, y en caso de que la votación fuera adversa, que se considere, en la sesión próxima, un proyecto de reforma al reglamento, suprimiendo las sesiones secretas. En el mismo orden de ideas se expresan los señores Mantecón (J. A.) y [illegible]. Sostiene las sesiones secretas el señor Duprat y abunda en consideraciones en su favor el concejal Amuchástegui, quien afirma que el acuerdo es una función ejecutiva, no inherente a la barra. El cuerpo ejerce [illegible] funciones, y sus miembros no podrían [illegible] en sesión pública referencia ni siquiera [illegible] los defectos de los candidatos, por cuanto se harían pasibles de un acusación por injuria. Esas razones, que [illegible] la noción de [illegible], responde el señor Mantecón (J. A.), establecen precisamente la preferencia por las sesiones públicas. El señor [illegible] cree que debe [illegible] sesiones secretas [illegible] presente debe cumplirse el reglamento.

La primera indicación de apartarse del reglamento es votada nominalmente con el siguiente resultado:

Por la afirmativa, los concejales Comolli, Cúneo, Dickmann, Ferlini, Jiménez, González Iramain, Mantecón (J. A.), Mantecón (A. E.), Mom, Mo[illegible], Sáenz Hayes, Spinetto, Travers, Villarreal y Zaccagnini. Total quince votos.

Por la negativa, los señores Amuchástegui, Casullo, Costa, Duprat, Gallardo, Grandi, Martínez Castro, Mela, Ortiz, Rafecas y Trucco. Total once votos.

Como consecuencia de la votación precedente, la secretaría da lectura del pliego que requiere acuerdo para el nombramiento de miembros del directorio de la Caja Municipal a los funcionarios Alberto Rovero, Heriberto Romanelli, José Tedín y N. Ozarbide. Propone el señor Dickmann que pase el pedido a la comisión de interpretación, para que informe sobre la capacidad legal de los candidatos. A indicación reiterada de los señores Martínez Castro y Mohr, se resuelve que la comisión considere, al mismo tiempo, la solicitud de los funcionarios municipales jubilados, para que se les otorgue representación en el directorio de la institución aludida.

Recuerda el señor Jiménez que una comisión de obreros municipales ha hecho entrega a la presidencia del cuerpo de un petitorio que no ha seguido trámite alguno. A los recurrentes, que ejercitaban el derecho de petición, se les anunció que debían presentarse al departamento ejecutivo para recién entonces recurrir en apelación al Concejo. Tanto el presidente como el secretario, abundan en informes para establecer que el expediente respectivo estaba en la Intendencia. Esas explicaciones originan un pequeño discurso del señor Zaccagnini, quien asevera que es imprescindible la modificación de tales procedimientos.

Funda el señor Mantecón J. A., un proyecto de minuta de comunicación al departamento ejecutivo para que remita a la mayor brevedad reglamentos, planillas e informes relativos a todas las dependencias comunales, que están relacionados con el proyecto de presupuesto de gastos para el ejercicio en curso. Considerada sobre tablas dicha minuta es aprobada.

Propone el concejal Sáenz Hayes que se invite al departamento ejecutivo a concurrir a la sesión del 28 del presente mes para informar sobre los siguientes puntos:

En qué forma realizó la requisa de libros en las librerías de esta capital.

El título, el carácter, nombre del autor y el número de los libros requisados.

A cuánto ascienden las multas aplicadas a los vendedores de libros considerados inmorales.

Si los libros requisados y el monto de las multas han sido devueltos a los damnificados.

Al reabrir la discusión, dice el señor Sáenz Hayes, el Concejo no sólo conocerá la forma en que se llevó a término la requisa de libros, sino que también brindará al departamento ejecutivo oportunidad para que desvirtúe las afirmaciones exageradas o erróneas que el interés o la pasión pudieron inspirar. Si, como se afirma, los empleados que desempeñan funciones de censores han requisado obras científicas y literarias, universalmente respetadas y consagradas, ello implicaría un atentado a la libertad de pensar, de escribir y de difundir profusamente una idea cualquiera, una emoción respetable, un anhelo humano. Agrega que no abrirá juicio sobre las cuestiones de censura hasta que el secretario correspondiente no dé los informes solicitados. Considerada sobre tablas la minuta se aprueba por unanimidad.

Funda en seguida el señor Amuchástegui un proyecto de ordenanza concebido en los términos siguientes:

Derógase el inciso b) del artículo 496 del Digesto Municipal y las disposiciones que le son concordantes contenidas en el capítulo 21 del mismo.

Desde la promulgación de la presente ordenanza no se permitirá la habilitación de casas destinadas a ser alquiladas por piezas a más de cinco familias.

Las actuales casas que figuran en los registros municipales inscriptas como de inquilinatos o conventillos, en virtud de las disposiciones que por el artículo 1o de la presente se derogan podrán dentro del plazo de seis meses ponerse en las condiciones de la presente ordenanza.

Exonérase de todos los derechos que establezca la ordenanza general de impuestos, cualquiera que sea su naturaleza, a los propietarios de las actuales casas de inquilinato o conventillos que trasformen éstas en casas de vecindad o departamentos de acuerdo con el inciso a) del artículo 496 del Digesto Municipal.

Es destinada a comisión una minuta formulada por el concejal Mela sobre el cumplimiento de la ordenanza que prescribe el blanqueo de los frentes de los edificios.

En consideraciones breves, el concejal Amuchástegui funda un proyecto de ordenanza, que establece el impuesto de cinco centavos a cada cartel que sea fijado en la vía pública, conteniendo retratos o fotografías de cualquiera naturaleza que sean, incluidos los carteles de propaganda política.

Los señores Mela y Zaccagnini fundan minutas de comunicación al departamento ejecutivo, para que informe sobre el estado de las gestiones realizadas ante las autoridades nacionales para obtener el levantamiento de las vías del ferrocarril Central Argentino en la calle Maipú y de la empresa de ferrocarril del Sud desde la estación Casa Amarilla a la calle Brandsen.

Considerado inmediatamente, se aprueba un proyecto formulado por el concejal González Iramain, que dice así:

El Concejo resuelve: Solicitar del D. E. se sirva enviarle a la brevedad posible, todos los antecedentes relativos a la licitación del teatro Colón, al respectivo contrato de arrendamiento suscripto por el señor Intendente y el actual concesionario, como así también las actuaciones producidas con motivo del pedido de nulidad del mencionado contrato.

Solicitar igualmente del señor presidente de la Honorable Cámara de Diputados de la Nación, quiera enviarle todas las diligencias y actuaciones producidas ante la comisión especial de diputados designada por esa H. C. para que investigara lo referente a la licitación y arrendamiento del teatro Colón por los años 1919 a 1923.

El concejal Dickmann da los fundamentos de un proyecto de ordenanza que establece:

A los seis meses de la sanción de la presente ordenanza, los propietarios de los terrenos baldíos o edificios que no estuviesen construidos de acuerdo con el artículo 1o de la ordenanza del 27 de julio de 1915, situados con frente a la avenida de Mayo y la plaza del Congreso, pagarán la tasa de alumbrado barrido y limpieza, con un 100 por ciento de recargo.

Fundado por escrito, el concejal Costa presenta un proyecto por el cual se autoriza la inversión de 150.000 pesos para adquirir tren rodante moderno para las distintas dependencias de la Asistencia Pública.

Considerado sobre tablas se aprueba un proyecto del señor Cúneo, por el cual se invita al departamento ejecutivo a concurrir a la sesión del 28 del corriente mes o siguiente, para proporcionar informes verbales sobre los siguientes puntos:

Si es exacto que en la construcción de pavimentos efectuados en esta capital, se han cometido irregularidades y en caso afirmativo, qué medidas piensa adoptar el D. E. para evitar sus consecuencias, y castigar a los culpables.

Si en la construcción del balneario municipal se han observado los procedimientos administrativos a que debe ajustarse la ejecución de toda obra municipal, de acuerdo con las leyes y ordenanzas que rigen la materia.

Al fundarlo, el señor Cúneo manifiesta que los concejales socialistas han sido acusados de no preocuparse de la suerte de los obreros. Pasa en realidad, debido a que se ha establecido una especie de contrapunto para precisar quiénes se cuidan con mayor eficacia de la suerte de los trabajadores.

Los concejales radicales no tienen, en cambio, preocupaciones de otro género como la de vigilar el cumplimiento del deber de parte de todos los funcionarios. Recuerda que cuando era niño, en una asamblea del jardín Florida, escuchó de labios del doctor Aristóbulo del Valle la declaración de que cuando la Unión Cívica Radical llegara al gobierno, llenaría las cárceles con los ladrones públicos. Entiende que en los pavimentos se han cometido irregularidades pues no han sido buenos los procedimientos administrativos empleados en la construcción del Balneario Municipal, pero espera los informes del secretario de obras públicas, aun cuando considera que tal vez le toque la misión de informarlo al referido funcionario, de cosas desagradables.

En seguida se levanta la sesión.

EN LA COMISION DE PRESUPUESTO

La comisión de presupuesto se reunió ayer, con asistencia del secretario de hacienda del departamento ejecutivo.

Iniciado el estudio del presupuesto del departamento de obras públicas, se resolvió que la comisión visitara las distintas dependencias, desde el viernes próximo en adelante, para escuchar luego la opinión del secretario, señor Quartino, y la del director de la dependencia, ingeniero Ortúzar.

La comisión resolvió asimismo, continuar, esta tarde, a las 5, su labor con el estudio de los gastos presupuestos para las oficinas de registro civil, tesorería y valores. La mayoría de la comisión se propone reformar el sistema que en la actualidad se sigue para hacer efectivo el pago de las multas por infracciones cometidas.

MOVIMIENTO POLITICO

Unión Nacional

En la primera reunión del mes de febrero, la junta de gobierno de la Unión Nacional estudiará el proyecto de programa redactado por la comisión compuesta por los señores Syylla Monsegur, Antonio León Lanusse y F. Alejandro Mohr. Este programa se referirá especialmente a las aspiraciones de los obreros y empleados de comercio, que el partido se compromete sostener en el concejo y en el Congreso por intermedio de sus representantes.

Dentro de algunos días se procederá a la instalación de los comités seccionales de la capital, y luego la junta de gobierno fijará la fecha para la elección del candidato a senador y dos candidatos a diputados.

El club electoral Carlos Pellegrini, que preside el ingeniero Temístocles Paese, se ha adherido a la Unión Nacional.

UNION CIVICA RADICAL

COMITE DE LA CAPITAL

Renuncia de su presidente

El señor Pío Zaldúa, presidente del comité de la capital, ayer hizo renuncia de dicho cargo, por medio de una extensa nota.

Anoche conversamos con el señor Zaldúa para conocer los fundamentos de su renuncia, pero nos declaró que por ahora está resuelto a no hacerlos públicos.

Como se recordará, a raíz del reciente informe de la comisión que preside el doctor Carlos A. Becú, se produjo la renuncia del vicepresidente 1o., doctor Grandi; la del vice 2o., señor Barneche, y después renunciaron también los cuatro secretarios y el tesorero, doctor J. Saturnino García Anido. Pero según nos informó anoche el señor Zaldúa, dichas renuncias fueron retiradas después de algunos días pues los dimitentes declararon que habían presentado sus respectivas renuncias con el solo objeto de facilitar la reorganización de la mesa directiva del comité de la capital. Siendo así, el vicepresidente 1o., señor Grandi, deberá convocar a los miembros del comité de la capital para que resuelvan sobre la renuncia del señor Zaldúa.

Los delegados doctor Leopoldo Bard y Emilio Rimoldi han presentado un proyecto de resolución al comité de la capital, por el cual se resolvería la fundación de un ateneo de extensión universitaria, para organizar conferencias semanales sobre diversos temas políticos y sociales.

Partido Demócrata Progresista

La comisión directiva del comité de la sección 2.a, ha quedado constituída así:

Presidente, Manuel W. Moreira; secretario general, S. Sciamarella; tesorero, Vicente Perretti; delegados al comité central, Guillermo Pinge, Arturo Gamenara Rasere y Natalio Sciamarella.

NOTICIAS VARIAS

Anuncio de revolución en Holanda—Precauciones adoptadas

En el Ministerio de Relaciones Exteriores se recibió ayer un despacho del ministro argentino en La Haya, en el cual se expresa que con motivo de haberse anunciado un movimiento revolucionario en Holanda, el gobierno de este país arrestó e internó a 300 alemanes y rusos considerados como peligrosos, que carecían de pasaportes. Agrega la información que algunos de estos detenidos fueron puestos fuera de las fronteras del reino.

El telegrama de referencia termina por manifestar que fué detenido el presidente del comité ruso de agitación, y que se han adoptado todas las medidas para que el orden no sea alterado.

Movimiento de buques

Nos telegrafían de Nueva York que partieron para Buenos Aires la barca "Karmo", de Nueva York; vapor "Orange River", de Newport News; la barca "Lysglimt", de Baltimore; la bergantina "City of Mobile", de Jacksonville, y el vapor "Panuco", de Nueva Orleans.

De Norfolk zarpó la barca "Makland", para Montevideo.

Importación de azúcar

Una delegación de industriales azucareros de Tucumán se entrevistó ayer con el Ministro de Hacienda con objeto de exponerle los fundamentos de la gestión que los industriales han iniciado con el propósito de obtener que el Poder Ejecutivo prohiba la libre importación de azúcar autorizada por decreto de 25 de noviembre próximo pasado.

El Ministro de Hacienda manifestó a la delegación que el gobierno se había ocupado ya del asunto y que la gestión formulada por los industriales la llevará a conocimiento del Presidente de la República.

Fallecimiento del príncipe Juan Carlos

El Ministro de Relaciones Exteriores envió ayer un telegrama al encargado argentino de negocios en Londres, pidiéndole que presente a los reyes de Inglaterra, a nombre del Presidente de la República, sus condolencias por el fallecimiento del príncipe Juan Carlos.

Al mismo tiempo, el jefe del ceremonial diplomático, comisionado por el doctor Pueyrredón, visitó al ministro plenipotenciario de la Gran Bretaña para expresarle sus sentimientos de pesar por el mismo motivo.

Ecos del fallecimiento del doctor Rodrigues Alves

El encargado de negocios del Brasil, doctor de Rostaing Lisboa, expresó ayer en el Ministerio de Relaciones Exteriores el agradecimiento de su gobierno al de la República Argentina por las manifestaciones de condolencia puestas de manifiesto por el Poder Ejecutivo con ocasión del fallecimiento del presidente electo del Brasil, doctor Rodrigues Alves.

Entrega de monedas de níquel

La Casa de Moneda hizo entrega a la Caja de Conversión de 190.000 piezas de níquel de cinco centavos, y 170.000 de diez centavos, o sea un total de 26.500.

Asociación Cultural Argentina

La Asociación Cultural Argentina ha redactado un manifiesto dirigido a los argentinos y extranjeros que residen en el país, y a las autoridades, en el que se expresa que, teniendo en cuenta los sucesos ocurridos últimamente, es oportuno en estas circunstancias proceder con estricta sinceridad, justicia y serenidad, para evitar hechos graves que perjudicarán a todos, aparte de lo que debe evitarse a toda costa: que queden odios y agravios.

Ministro de Francia en Buenos Aires

Una información telegráfica procedente de París anuncia que el gobierno de Francia ha conferido el título de oficial de la Legión de Honor al enviado extraordinario y ministro plenipotenciario de esa nación en la Argentina, señor Fernando E. A. Gaussen.

EL DIA SOCIAL

DE MAR DEL PLATA

(Por telégrafo, martes 21)

Una selecta y numerosa concurrencia se reunió esta tarde en el Club, para escuchar el interesante concierto que ejecutó la orquesta Salotto. Entre otras, vimos a las señoras:

Adela Maderna de Frederking, Sara Demaría de Robirosa, Marta Alemán de Jiménez Zapiola, María Elena Virasoro de Cadret, María Matilde Madero de Seeber, Zoraida Rueda de Marini, Carolina Tornquist de Urdinarrain, Enriqueta Grondona de Bosch, Felisa Saavedra de Ledesma, Cabral de Zeballos, Fanny Carman de Cantón, Estela Carman de López Lecube, Sara Martínez de Hoz de Schindler, Carmen Peña de Nazar Anchorena, Josefina Pirán Basualdo de Ferrer, Amelia Ramírez de Montes de Oca, María Calvo de Pérez, Belta C. de Valle, Clara Victorica Rocca de Crespo, Emma Gallioti de Sojo, Helvecia Antonini de Cortejarena, María Luisa Torres Agüero de Idoyaga Molina, Edelmira Ramos Mejía de Lanusse, María Luisa Seguí de Ocampo Jiménez, Clarisa Paz de Onores, María Elena Sauce de Ortiz, María Cristina Cané de Bunge, María Dhiel de Miguens, Sara Montes de Oca de Cárdenas, Sara Vivot de Cruz, Delfina Caprile de Klappenbach, Estela Chevalier de Acevedo, Carmen Uriarte de López, Celina Coverton de Casado, Lola Urquiza de Sáenz Valiente.

Señoritas: Lila Bermejo, María Teresa y María Elena Centeno, Lola Shakery Ceballos, Elena Seeber Madero, María, Sara e Inés Robirosa, María Carlota Marini, Rebeca Varela, Estela Urdinarrain Tornquist, Elena Grondona Domínguez, Estella Gibson, María Alina Pérez Centeno, Luisa y Susana Ledesma, Cora Smith, María y Rita Anchorena, Irene Ortiz Basualdo, Julia Natalia y Amelia Montes de Oca, Fanny e Isabel Cantón, Josefina Ferrer Pirán, Ermelina Ohapar, Mercedes y Enriqueta Olaechea Alcorta, Mara Carmen Miguens, Servina Bellocq, Judith Frías Bosch, Enriqueta y Josefina Silveyra, Corina Baltar, Marta Ramos Mejía.

—Llegaron hoy los doctores Ernesto Bosch, Enrique H. Dellepiani, Leonardo Carman y los señores Luis María y Alberto Rodríguez Pividal, Federico Green (hijo), Julio Robirosa, Alfredo Catelín (hijo), Carlos Sastro y su señora, Inés González Guerrico.

—Invitados por el señor Héctor Cobo y su señora, Josefina Unzué, se trasladaron esta tarde a "La Armonía" a tomar el te, las señoras Joaquina Arana de Torres, Susana Torres de Castex, Agustina Constanzó de Malaver, Elvira Soto de Castre, Marcela Dugan de Torres, Florencia Tornquist de Castex y las señoritas María Luisa Constanzó, Elvira Castro, Marcela Torres, María Luisa y Elena Aldao Unzué, Dolores Anchorena, y los señores Máximo Castro, Mariano Castex, Alberto Malaver, Jorge Castex y Lorenzo Torres.

—La señora Zelmira Paz de Gainza y su hija Angélica que debían llegar hoy, han postergado su viaje hasta el sábado próximo.

—En el tren rápido llegaron esta noche el señor Alejandro J. Paz y su señora, Angélica Sastre. En el mismo tren llegaron el doctor Raúl Sánchez Elía y su señora, Josefina de Gainza Paz, quienes se han instalado en casa de la señora Ana Elía de Ortiz Basualdo.

—Esta tarde, el doctor Horacio Piñero sufrió un nuevo ataque. Es delicado el estado de su salud.

—En el Cine Regina Palace se realizará una interesante fiesta de beneficencia en la que, además de un grupo de artistas, tomarán parte varias señoritas y jóvenes aficionados.

—En el Regina Hotel se dará mañana el tercer concierto seguido de baile. Las invitaciones deben ser solicitadas a la comisión de señoras que auspicia la fiesta.

—En el Royal Hotel se terminan los preparativos para el baile del viernes próximo.

—Hoy llegaron al balneario más de trescientos pasajeros.

—Esta noche concurrió a la Rambla la banda municipal, que dió un interesante concierto.

—Llegaron noticias de que en Buenos Aires ha hecho hoy un calor insoportable. Aquí la temperatura fué muy agradable durante las horas del día y la noche, y estuvo más bien fresca. Presión atmosférica de hoy 756,6. Temperatura a las 8 de la mañana, 22,5; a las 2 de la tarde, 22,8; y a las 8 de la noche, 19,1. Máxima del día, 24,9. Viento SE. 4.

ADA M. ELFLEIN — Hoy sale para San Juan, por el tren del Pacífico, nuestra colaboradora, señorita Ada M. Elflein, para visitar los valles andinos de San Juan. Va también con la señorita Elflein la señorita Mary Kenny.

BENEFICIO — El viernes próximo se realizará en el Parque Japonés la fiesta en beneficio de la Escuela de la Orden Tercera Franciscana; preside la comisión de damas la señora Elena de la Serna de Castaing.

DESDE ADROGUE — El próximo sábado, a las 8.30 p. m., se realizará en el salón de actos del hotel Las Delicias, de Adrogué, la fiesta organizada por la comisión Pro Biblioteca Popular Esteban Adrogué, en beneficio de esa institución.

Se ha formulado un interesante programa, de cuya interpretación se ha encargado a la mezzo soprano señorita Ida Canazzi, barítono señor Higinio Salvi, del elenco del teatro Colón, y a la tonadillera argentina Linda Telma. El recital de guitarra, estará a cargo de la profesora señorita Victoria Testuri, y también prestarán su concurso en números de bailes, monólogos, etc., las niñas Haydée Corali Lapeyrusse y América Bossich, la señorita Magdalena Testuri y los jóvenes Ricardo Gismondi y Alberto Meyer Arana. La señorita Alfonsina Storni recitará algunas de sus poesías. La orquesta será dirigida por el profesor señor Víctor Naldini.

CAMBIOS DE RESIDENCIA — Llegadas: De Mendoza, el señor Manuel N. Ugarteche.

—Procedente de Chile llegará dentro de pocos días, el señor Anselmo de la Cruz, cónsul general de dicha República en España, quien partirá días después, para hacerse cargo de su puesto.

—Ayer, de Rosario de Santa Fe, el doctor Rafael Biancofiore.

Salidas: Para Mar del Plata, el señor Arturo Solssa, acompañado de su familia.

—Para Las Nutrias, el señor Nicolás Caravia y su hija Julia.

—Anoche, para Mar del Plata, las señoritas Blanca Díaz Ibarguren y Arminda Rodríguez Bustamante y doctor Francisco Díaz Ibarguren.

—Para Mar del Plata partieron ayer el doctor Osvaldo Piñero, su señora, Leonor Stegmann, y su hija Leonor.

—Para el mismo punto, el señor Manuel Pastrana Villeta y su hijo, el ingeniero Francisco J. Pastrana.

—Para Córdoba la señora Susana Funes de Pizarro Lastra.

—Partirá hoy para Tucumán el señor Antonio Agudo Avila (hijo).

—Para su estancia "San Nicanor", en Juárez, la señora Ana Elejalde de Viale y las señoritas de Elejalde.

ENFERMOS — Ha sufrido una delicada intervención quirúrgica la señora Dolores de T. de Penna, quien, dentro de la gravedad de su estado, ha experimentado una reacción favorable.

—Se encuentra mejor la señora Lucrecia C. de Ure.

—Sigue siendo grave el estado del señor José R. Spíndola.

NECROLOGIA — Esta mañana de 8 a 11, se rezarán misas en Nuestra Señora del Socorro, en memoria del señor Félix G. de Alzaga, fallecido el 14 del corriente. A la misa de 11 asistirá la familia del extinto.

—Mañana, a las 10, en la capilla del Carmen, se rezarán misas por el alma de la señorita Emma Costa Torras.

PROVINCIAS Y TERRITORIOS NACIONALES

MENDOZA

ASAMBLEA DEL PARTIDO RADICAL

Proposiciones aprobadas

Mendoza, enero 21 — Prestigiada por la Juventud Radical se celebró una asamblea en el teatro Odeón, en celebración del triunfo que el partido obtuvo el año pasado y con objeto de decidir acerca de las nuevas orientaciones que seguirá la agrupación. Presidió la asamblea el doctor Manuel Zuloaga.

A la una, la asamblea pasó a cuarto intermedio hasta las seis de la tarde.

Se aprobaron las siguientes proposiciones:

Activar la propaganda de los principios y programa del partido, por medio de conferencias, discursos y publicaciones, encuadrándolas en las modernas doctrinas democráticas, de mejoramiento de las clases populares.

Propender a que se dicte una legislación completa que asegure a los trabajadores, y a sus familias la educación progresiva, la conservación de su salud y la participación proporcional en las utilidades.

Sostener y defender la actual ley electoral del voto nominal, secreto y obligatorio y tratar de que las modificaciones que sufra no desvirtúen su espíritu y su finalidad igualitaria.

Fomentar la asociación gremial obrera, siempre que tenga por objeto y finalidad el socorro mutuo y la garantización de todos los derechos reconocidos por la ley y las buenas costumbres.

Enaltecer el sentimiento nacionalista por medio del respeto y la igualdad ofrecidos por nuestra carta fundamental a todos los extranjeros que vengan a esta provincia con propósitos lícitos y morales, rindiendo culto homenaje a los prohombres de la patria imitando sus obras.

Combatir por los mismos medios de propaganda las viejas teorías religiosas, económicas o políticas y sociales; las malas prácticas administrativas que tanto perjuicio han ocasionado en la economía general, y tratar de que se dicten leyes de reformas necesarias progresivamente a la evolución que realiza nuestra nacionalidad.

Desechar y combatir las teorías anárquicas, por no responder ellas al principio evolutivo nacional.

Propender a la unificación de los impuestos, a fin de regularizar el sistema impositivo sobre una base más igualitaria en el orden de las riquezas.

Levantar el concepto del gobierno, a fin de que sea la entidad de orden y respeto en la marcha de la sociedad.

Acto seguido los delegados dirigieron telegráficamente sus saludos al Presidente de la Nación.

La asamblea se clausuró a las 9 de la noche, con un discurso del doctor Zuloaga.

LOS LEGISLADORES CESANTES

Nuevas publicaciones

Mendoza, enero 21 — El presidente de la Cámara de Diputados, señor Manuel Molina, dirigió ayer al ministro del Interior el siguiente telegrama:

Acabo de imponerme en la prensa local que se le ha dirigido a V. E. un telegrama manifestándole que el suscripto, presidente de la Cámara de Diputados, ha dejado cesantes a los diputados Alfredo Perrupato y Aníbal D'Angelo Rodríguez, todo incierto, señor ministro, obra de la mistificación de estos radicales aliados del partido Conservador.

En cumplimiento de mi deber, sólo me he limitado a comunicarle al Poder Ejecutivo que por mandato del artículo 73 de la Constitución de la provincia, estos diputados han quedado cesantes de hecho, al percibir sueldos fijados en las leyes del presupuesto provincial y municipal, y que, por lo tanto, no deben liquidárseles las dietas que pudieran corresponderles.

El pedido de garantías no tiene otro propósito, señor ministro, que impresionar a la opinión pública y crearse plataforma a base de falsas afirmaciones que podrá comprobar el señor interventor tan pronto llegue a esta capital.

Mendoza, enero 21 — El diputado D'Angelo Rodríguez ha publicado hoy una carta abierta en la cual dice lo siguiente:

Efectivamente, señor Director, he ocupado los cargos de médico de policía con 95 pesos de sueldo hasta el 1.o de diciembre del año próximo pasado, y el de médico municipal con 100 pesos mensuales hasta el 1.o de noviembre del mismo año, cosa que sabía perfectamente el distinguido constitucionalista señor Molina. Creía francamente que tales puestos no pueden ser clasificados como empleos públicos, ni por su sueldo, ni por las funciones inherentes, y la remuneración ha sido en mi caso la milésima parte del trabajo efectuado en bien de los menesterosos y los que sufren. Además, feo es decirlo, raras veces he percibido íntegros tales sueldos, porque siempre he asignado parte de ellos a proporcionar medicinas y materiales sanitarios a la sala de auxilios; pero estas cosas no las entienden los nuevos amigos de: pueblo que hoy tan bien le gobiernan.

Viajeros

Mendoza, enero 21 — Hoy saldrá para ésa el ex ministro de Hacienda doctor Corvalán Mendilaharzu.

—Salió para ésa, gravemente enfermo el señor Florencio Reboredo.

Previsiones comprobadas

Mendoza, enero 21—He comprobado todos los desórdenes cometidos por la "patota" que denunció "Los Andes" y cuya información trasmití ayer.

El ministro de Gobierno

Mendoza, enero 21—Llegó de ésa y se hizo cargo de su cartera el ministro de Gobierno, doctor Puebla.

TUCUMAN

CAMARA DE SENADORES

Oposición a varias partidas

Tucumán, enero 21 — La Cámara de Senadores, citada para hoy, tuvo número suficiente para formar "quorum", pero al entrar a sesión el senador Hermansson se retiró.

Reunida la Cámara en minoría, resolvió citar para esta noche a las 9 y compeler a los senadores inasistentes por medio de la fuerza pública.

El Senado deberá tratar algunos puntos del presupuesto en que los diputados insistieron, como ser la indemnización de gastos de los legisladores y una partida para taquígrafos, que ya la tienen los diputados, pero que los senadores la rechazaron para sí.

La indemnización de gastos será rechazada seguramente por más de dos tercios de votos.

En tal caso, la Cámara de Diputados no tendrá los dos tercios necesarios para que sea incluída la partida en el presupuesto.

Parece que la verdadera causa de la falta de "quorum" en el Senado se debe más bien a la oposición de ese cuerpo a la partida para taquígrafos.

El movimiento obrero

Tucumán, enero 21 — Se temen nuevas huelgas en las líneas ferroviarias.

De 1600 obreros que debieron presentarse esta mañana en los talleres de Tafí Viejo, hicieron acto de presencia solamente 160.

Se asegura que los obreros están resueltos a no asistir al trabajo mientras los talleres estén custodiados por fuerzas del ejército.

JUJUY

ESTADO SANITARIO DE LA PROVINCIA

Jujuy, enero 21—Llegó el doctor de la Sota, enviado por el departamento nacional de higiene, con motivo de la enfermedad de carácter contagioso que ya ha causado más de [illegible] víctimas aquí.

La provincia de Jujuy cuenta con muchos médicos competentes, pero le faltan elementos de desinfección y fondos para combatir la grave epidemia, que tiende a desarrollarse en los departamentos de la capital, El Carmen, San Pedro y Ledesma.

Se espera, por lo tanto, que se proceda al envío de material de desinfección, de elementos para la extinción de las ratas y de dinero para poder quemar los ranchos que sirven de vivienda a las gentes de campo.

El costo de los ranchos no pasa de treinta pesos cada uno.

Mientras no se tomen medidas enérgicas, no desaparecrá el peligro de esa enfermedad.

SANTIAGO DEL ESTERO

LA LEY DE PRESUPUESTO

Santiago del Estero, enero 21—El Poder Ejecutivo dictó un decreto por el que suspende la ejecución de la ley de presupuesto en la parte correspondiente al consejo de educación, por estar en desacuerdo, dice, con el artículo 60, inciso 6o., de la parte final del primer apartado de la Constitución provincial, que dice así: "En ningún caso la legislatura podrá votar el aumento de gastos que excedan del cálculo de recursos".

El Poder Ejecutivo sustituye esta parte de la ley de presupuesto con el proyecto que elevó a la legislatura y que pone en vigor por sí y sin estar ninguna disposición constitucional que autorice tal procedimiento, quedando así sin efecto los aumentos de los reducidos sueldos de los maestros que la legislatura había votado.

En la discusión del presupuesto tuvo participación el Poder Ejecutivo por intermedio del ministro de Hacienda, quien estuvo presente en sesión en que se trató aquella ley, sin haberse hecho entonces las observaciones pertinentes.

El decreto ha sido dictado con el consentimiento del presidente del consejo de educación y después de la promulgación de la ley.

El Poder Ejecutivo es partidario del aumento de escuelas y se manifiesta contrario al mejoramiento de la situación pecuniaria de los maestros, cuyos sueldos escasos alejan de las aulas a los diplomados.

Ecos de la última huelga

Santiago del Estero, enero 21 — Se encuentra en Añatuya el juez del crimen que fué para instruir el correspondiente sumario por los grandes perjuicios que ocasionaron los huelguistas ferroviarios y que la autoridad no pudo evitar.

También salió para ese punto el abogado de la empresa, doctor Carlos Cortés.

Presidentes de comicios

Santiago del Estero, enero 21 — La junta electoral provincial terminó ayer la insaculación de presidentes y suplentes de los comicios provinciales próximos.

Denuncia contra la policía

Santiago del Estero, enero 21—Los diarios comentan las nuevas denuncias formuladas respecto de la existencia de casas de juego y de expendio de bebidas que no pagan patente, debido a la tolerancia de las receptorías y de la policía.

ENTRE RIOS

OBRAS PUBLICAS A EJECUTARSE

Paraná, enero 21—Entre las obras que deberán ejecutarse en virtud del decreto que comunicué ayer, y que serán costeadas con los recursos de que dispone el Poder Ejecutivo al efecto y los que debe producir la aplicación de la ley sobre renovación del registro de marcas y señales, figuran las siguientes.

Ampliación de los edificios de la jefatura política y los tribunales de Concordia; construcciones generales en el edificio de la jefatura de Villaguay; construcción de un edificio para cárcel en la Paz; construcción de edificios para las policías de campaña; reparaciones en las obras sanitarias y anexos en el edificio de la penitenciaría de Gualeguaychú, y en el de la cárcel de Paraná; reparaciones en el edificio de la jefatura política de Diamante, en el de la delegación de Villa Libertad, en el del telégrafo provincial en Concordia y en el del destacamento de policía de estación Aranguren, y reparaciones generales en el palacio de gobierno.

Demostraciones

Paraná, enero 21—Con motivo de su próxima partida, un numeroso grupo de amigos y de personas de lo más representativo de esta sociedad, de la banca y del comercio, ofrecerá esta noche al doctor Antonio Sagarna una comida en el hotel Gransac.

—En los salones del Club Social se realizará esta noche una demostración en honor del ex camarista doctor Emilio Reviriego, con motivo de su partida para esa capital.

Construcción de un edificio escolar

Paraná, enero 21—El consejo de educación llamó a licitación para la construcción de un edificio escolar en Estación Galarza, departamento de Villaguay.

CORDOBA

Ecos del movimiento obrero

Cruz del Eje, enero 21 — Se valúan en 33.417.17 pesos los destrozos causados por los huelguistas en el asalto a las dependencias del ferrocarril.

Debido a la actividad de la policía local, eficazmente auxiliada por agentes de investigaciones de Córdoba, tropa de línea y guardias de cárceles, se efectuaron setenta detenciones de personas complicadas en el movimiento, entre las que se hallan la mayor parte de los cabecillas.

El juez trabaja activamente para terminar el sumario y remitir los detenidos al juez federal.

Los talleres del ferrocarril están clausurados.

El servicio de trenes es normal, y reina tranquilidad.

Se formó un comité patriótico de defensa social, presidido por el inspector nacional de ferrocarriles señor Francisco Zamboni Ledesma, el que tomó medidas de carácter urgente y dispuso el envío de un delegado para que gestione de los poderes provinciales y nacionales la reorganización de la policía local, se destaque en esta un regimiento de línea con carácter permanente, y se reabran los talleres, cuya clausura perjudica a numerosas familias obreras.

Forman la delegación los señores Ernesto P. Taboada, Casimiro Pérez y Manuel Suárez, la cual partirá dentro de pocos días para llenar su su cometido.

Accidente lamentable

Bell Ville, enero 21—Esta tarde se produjo un accidente de lamentables consecuencias.

El señor Pablo Moyano recorría el bulevar Colón en un "sulky". Como no pudiera sofrenar al caballo, que iba algo desbocado, descerrajó un tiro al animal, cuyo proyectil no dió en el blanco, enardeciendo más al caballo que emprendió una carrera vertiginosa.

En tal situación el vehículo fué a chocar contra un carro que marchaba en dirección contraria, por la misma avenida.

Como consecuencia del choque, Moyano fué despedido del vehículo en que viajaba y arrojado contra el cordón de granito de la acera, resultando con varias heridas.

Formación de una guardia civil

Los Surgentes, enero 21—Dada la proximidad de Cruz Alta, en donde han sido detenidos varios agitadores peligrosos, se formó en ésta una guardia civil de cincuenta personas, con el fin de cooperar al mantenimiento del orden.

Los fueros parlamentarios

Córdoba, enero 21—En el asunto de los fueros parlamentarios, planteado por los demócratas y los radicales "rojos", de que informé, se resolvió pasar a cuarto intermedio, dando así largas al asunto.

Parece ser que los diputados de esas filiaciones temen provocar una situación que traiga como consecuencia la intervención nacional.

Comisión pro orden social

Ticino, enero 21—Un grupo de vecinos ha pasado una nota al comisario de policía, en la cual le hace saber que se ha constituído en comisión vecinal pro orden social, y ofrece su cooperación incondicional para el caso que sea necesario.

Además, los mencionados vecinos formarán un comité que tendrá por fin mantener latente el sentimiento argentino.

CORRIENTES

Sueldos atrasados

Paso de los Libres, enero 21—A los empleados de la oficina de correos y telégrafos de ésta, se les adeudan dos meses de sus sueldos y a varios aún no se les pagó por el mes de septiembre.

Compromiso matrimonial

Corrientes, enero 21—Se ha formalizado el compromiso matrimonial de la señorita María Angélica Beltrán con el doctor Clemente Benítez.

Reunión de estudiantes

Corrientes, enero 21—La juventud estudiantil se reunirá esta noche con objeto de aunar opiniones respecto de la forma de exteriorizar su protesta por los acontecimientos ocurridos.

La huelga fluvial

Corrientes, enero 21—Continúa la huelga fluvial en ésta.

CATAMARCA

Solución de divergencias partidistas

Catamarca, enero 21 — A última hora me informaron varios dirigentes radicales que se habían resuelto satisfactoriamente las divergencias que hubo en el seno de la convención, y que mañana a las 6 p. m., se hará la designación de los candidatos a gobernador, a vicegobernador y a senador nacional.

Ministerio de Hacienda

Catamarca, enero 21 — Llegó de ésa el ministro de Hacienda, señor Escalante Echaglie, quien se hizo cargo de su puesto.

NEUQUEN

SUMARIO A LA POLICIA

Ha regresado de Neuquén el empleado de la dirección de territorios nacionales señor Amaya, quien fué comisionado por el Ministerio del Interior para levantar un sumario a la policía de esa gobernación, con motivo de reiteradas denuncias formuladas por los pobladores.

Del sumario hecho por este empleado se desprende, según se adelanta, que el proceder de la policía no ha sido todo lo correcto que era de desear.

TRABAJOS A DOMICILIO

Registro de patrones

Ha quedado abierto en las oficinas del Departamento Nacional del Trabajo el registro patronal de trabajo a domicilio, que exige la ley número 10505, y su decreto reglamentario de 30 de diciembre próximo pasado.

El artículo 8 del decreto de referencia establece:

A los efectos de fiscalizar debidamente el cumplimiento de las disposiciones anteriores, el Departamento Nacional del Trabajo llevará un "registro patronal de trabajo a domicilio" en el que está obligado a inscribirse todo "patrón" que emplee obreros en esas condiciones. El término para la inscripción será de un mes, a contar desde la fecha de la publicación de este decreto, o desde el día en que se establezca todo nuevo "patrón" en lo sucesivo.

Los patrones o industriales que den trabajo a domicilio deben llevar sus libros de registro al Departamento Nacional del Trabajo.

VALUACION DE TERRENOS BALDIOS

Interpretación de la ley

El Ministerio de Hacienda resolvió hacer suyo un informe de la administración de contribución territorial, patentes y sellos, acerca de lo que debe entenderse por terreno baldío, a los efectos de la nueva valuación establecida por la ley 1961.

Dice la administración que la palabra "baldío" se usa en diversos casos con el significado equivalente a "no edificado", porque con acierto o sin él, el propósito de ella fué estimular las construcciones, que proporcionan viviendas para abaratar los alquileres, y ese significado surge más evidente aun, agrega, cuando se recuerda que la misma ley ha caminado el impuesto a las nuevas edificaciones que se construyan en lo sucesivo, manteniendo para éstas la valuación anterior.

De lo contrario, si se admitiera que con cualquier sembrado o con cualquier construcción se quitara la condición de baldío, bastaría construir una casilla en una estancia para sostener que no es baldío, o bien sembrar cuatro plantas de maíz para librarse de la nueva valuación, lo que es de todo punto inaceptable.

VOLADORES ARGENTINOS EN ITALIA

De acuerdo con un ofrecimiento del gobierno de Italia, el Ministerio de Marina ha resuelto que los oficiales de las armada que siguieron los cursos de volación naval en Norte América y que pasaron después a Francia, con el cuerpo de volación norteamericano, se dirijan ahora a Italia para estudiar y practicar la volación aplicada a la armada.

Dichos oficiales son los tenientes de fragata Ricardo Fitz Simón, Marcos Zar y Ceferino Pouchan, los cuales se ejercitarán en aparatos del tipo Caproni.

NOTICIAS DE POLICIA

Consecuencias de una caída

De la dirección del hospital Rawson comunicaron ayer a la comisaría 18a. que a las 2 de la tarde dejó de existir en ese establecimiento donde se hallaba en asistencia desde días atrás, Serafín Barillaro, quien era atendido de una herida en la cabeza.

Según las investigaciones practicadas por un oficial de la citada dependencia policial, Barillaro fué víctima de un accidente. El 12 de los actual, a las 7 de la noche se hallaba durmiendo en un altillo de la cochería que existe en la calle Solís 1545 y tuvo la desgracia de caer desde tres metros de altura, produciéndose dicha herida.

Barillaro fué internado en el hospital citado, sin que se hubiera puesto a la policía en conocimiento del accidente.

El extinto era italiano viudo, y contaba 53 años de edad.

Hechos diversos

En la esquina de las calles Soler y Dorrego, un individuo que viajaba en un coche de tranvía de la empresa Lacroze cayó de la plataforma y se produjo una herida en la cabeza que le hizo perder el conocimiento.

La víctima fué llevada al hospital Juan Antonio Fernández.

Riñas y heridos

En la casa Senillosa 1572 Dionisia García, que fué detenida por un vigilante de la comisaría 36a., atacó a María Luisa Pezzolano de Siciliano, produciéndole una herida en el rostro.

La víctima fué atendida por la Asistencia Pública.

—En el hospital Pirovano ingresó ayer Vicente Rubio, herido de un balazo en el costado derecho.

Según declaró la víctima, el hecho se produjo en un café establecido en el Tigre, provincia de Buenos Aires, durante un desorden que se [illegible] entre varios individuos.

Accidente ferroviario

Ayer, a la 1.30 de la tarde, en la estación Liniers, del ferrocarril del Oeste, un tren de pasajeros procedente de Castelar, que se dirigía a la estación Once, atropelló a un individuo que no ha sido identificado, quien sufrió heridas de gravedad en distintas partes del cuerpo que le ocasionaron la pérdida del conocimiento.

La víctima fué llevada al hospital Teodoro Alvarez.

En la sección 42a.

El comisario de la sección 42a. señor Boero, recibió los plácemes de los generales Dellepiane y Rivarola por una nota del jefe de la estación Caballito del ferrocarril Oeste, por la actuación que le cupo en los sucesos que se desarrollaron durante los días en que el orden de la ciudad fué alterado.

Por su parte, el funcionario nombrado, comunicó al jefe de policía que el oficial inspector suspendido Horacio Tello, se presentó espontáneamente a la comisaría y prestó sus servicios en forma eficaz en el restablecimiento del orden.

Otros detenidos en libertad

El juez de instrucción de los Tribunales de Rozas ordenó la libertad de las personas que fueron detenidas por la policía a raíz de los sucesos que ocurrieron en los días de la agitación obrera.

Los presos estaban acusados de delitos que no fueron probados en el sumario que se instruyó.

Fallecimiento

En el hospital Rawson Mejía falleció ayer por la mañana, el agente de la comisaría 8a. Alberto Isolo Medina de las heridas que sufrió accidentalmente el 15 del actual, en el interior del edificio que se construye en la calle Pozos 172.

En la sección 16a.

El comisario de la sección 16a. Benito J. Galli, reunió a su personal de tropa que le está directamente subordinado para distribuirle con autorización del jefe de policía, una suma de dinero que ha sido recolectada entre un grupo de vecinos de la misma sección, quienes, en esta forma, han querido expresar su gratitud hacia los agentes, con motivo de la actuación de éstos durante los sucesos acontecimientos.

El comisario hará entrega de la donación a un grupo de soldados del cuerpo de bomberos que compartió las tareas con los vigilantes.

Robos y hurtos

Pedro Vistozino, guardabarreras del ferrocarril Buenos Aires al Pacífico, se presentó en la comisaría 43a. y denunció que el 1.o del mes actual, a las seis de la tarde, de la casilla que ocupa a la altura de la calle Guayanas le fueron sustraídos por un grupo de individuos [illegible] y dinero por valor de 238 pesos.

PERIODISMO

SEPELIO DE LOS [illegible]ROS DE J. F. EASTERRECHE — [illegible] inmunados dos ayer en el cementerio del Oeste, los restos mortales de [illegible] en vida fué Juan Félix [illegible], viejo periodista metropolitano cuya muerte ha causado profunda [illegible] no y círculos [illegible].

Acompañaron en [illegible] la redacción de "La Razón", a que pertenecía la delegación desde la Prensa y Talleres de prensa [illegible] mismo. En el acto de los restos usó de la palabra el señor Pablo [illegible] de la Costa, quien [illegible] más salientes de [illegible].

"VIDA NUESTRA" — la revista ilustrada que se publica en esta [illegible] una circular a [illegible] corresponsales y [illegible] nos, en la que [illegible] acerca de la [illegible] actividad [illegible] dos últimamente [illegible] de la actitud asumida [illegible] elementos en [illegible] vidad.

La circular contiene [illegible] nas preguntas [illegible] de la inmigración [illegible] blica.

ARTE Y TEATRO

En la Rural — [illegible] se inaugurará [illegible] bailes clásicos, [illegible] tenecieron a las [illegible] y Llaghilef.

El programa [illegible] tes obras.

"Thais", de Mas[illegible]levtsiennes de "[illegible] Borodine y algunos "Anitra", de [illegible]lia", de Saint Sa[illegible]derewski, Palka [illegible]noff, "Momento musical" [illegible] por la notable [illegible] temporada de [illegible] que pertenecieron a las Pavlowa [illegible].

[illegible] siguientes [illegible] danzas polovtsianas de "Igor", de [illegible] ments, con [illegible] y Dalila", de Saint Saëns; "El [illegible]", de Glasunoff, "Momento musical" de Suchubert [illegible] "danza característica", de Tchaikowski.

La orquesta formada de sesenta profesores la dirige el maestro Antonio Capdevila.

Sociedad de Empresarios — Esta tarde a las 3.30, se reunirán los miembros de la Sociedad Argentina de Empresarios teatrales en su local social, Cangallo 1062, con el fin de considerar el aumento sancionado por la Sociedad de Autores en el cobro del arancel de obras.

NOTICIAS UNIVERSITARIAS

Facultad de Derecho

Hoy a las 9 de la mañana se reunirán en la Facultad de Derecho las siguientes comisiones examinadoras de legislación industrial (minas, rural y fabril), derecho internacional privado (turno voluntario).

Facultad de Medicina

INGRESO

Hoy a las 3.30 de la tarde se reunirán en el local de la calle Victoria 1250 los miembros de la junta ejecutiva pro derogación del examen de ingreso en la Facultad de Medicina.

REUNION DE MESAS

Para el viernes próximo está citada a las 9 p. m. en la Facultad de Medicina, la comisión examinadora de Medicina legal.

Facultad de Ciencias Exactas, Físicas y Naturales

DONACION DE LIBROS

El consejero de la Facultad de Ciencias Exactas, Físicas y Naturales, ingeniero Jorge Duclout, ha donado 2.500 libros con destino a la biblioteca de esta Facultad.

El consejo directivo de la Facultad al aceptar esta valiosa donación, resolvió que los libros donados sean conservados en una sección especial de la biblioteca de la Facultad y bajo el nombre del donante.

INSTRUCCION PUBLICA

Nombre de dos escuelas — El Consejo Nacional ha resuelto hacer constar que en virtud del decreto de 18 de diciembre próximo pasado, dando el nombre de "Eustaquio Cárdenas" al edificio de la calle Salta esquina a la de San Juan (C. E. 3o.), queda derogado el anterior de 4 de noviembre, por el que se bautizó al mismo edificio con el nombre de "Juan Crisóstomo Lafinur".

Se bautiza con el nombre de "Juan Crisóstomo Lafinur", a la escuela número 9 del consejo escolar 14, sito en Gorriti 5740, y con el nombre de "Teodoro Roosevelt", la número 11 del mismo distrito, sita en Guayanas y Arévalo.

Donación de local para escuela — Ha sido aceptada por el Consejo Nacional la donación de local para funcionamiento de la escuela nacional 81 de la Rioja, hecha por el señor Francisco Peñaloza.

Mejoras en un edificio escolar — La dirección administrativa del consejo ha sido autorizada para construir una graderia en el local de la escuela 13 del consejo 13o.

En memoria de una profesora — Los que fueron compañeras de tareas de la extinta profesora de la escuela normal número 2 señorita María C. Oliva, se trasladarán mañana a La Plata y depositarán una placa de bronce en la tumba que guarda los restos de la distinguida educadora, en el cementerio de aquella ciudad.

El punto de reunión será la estación Constitución, a las 6.30 de la mañana de dicho día.

Resoluciones sobre maestros — El Consejo Nacional ha dado las siguientes resoluciones sobre situación de algunos maestros:

Se declaran justificadas las faltas de [illegible] maestra-tenedora [illegible] curridas durante el mes [illegible] de la profesora de [illegible] cesante 11, escuela número 1, de [illegible] señorita Paulina Grosso [illegible].

Se dispone que se [illegible] de la señora Lucía D. de [illegible] ex profesora fallecida [illegible] que a ésta le hubiere [illegible] mes de octubre [illegible] como también los [illegible] meses de conformidad [illegible] en el artículo 6o de [illegible] de 1917.

Se acuerda un permiso [illegible] a la maestra señorita [illegible] de conformidad con [illegible] general de 18 de enero [illegible].

Se concede licencia sin [illegible] desde el 5 de marzo [illegible] corriente próximo, a las [illegible] categoría de la escuela [illegible] 2o señoritas Isabel [illegible] y Delia Feijoo Aguiar para [illegible] extranjero.

Entrega de certificados — Los alumnos de la Escuela Superior de Comercio de la Nación (Suipacha [illegible]) que hubiesen retirado sus boletines de [illegible] calificaciones finales del [illegible] deberán hacerlo antes del [illegible] corriente mes.

—Durante los días [illegible] del corriente, en la escuela [illegible] desde las 11o, Independencia 4 [illegible] entregarán a los alumnos [illegible] boletines y demás documentos que tengan en el establecimiento.

PROVINCIA DE SANTA FE

LAS HUELGAS EN ROSARIO

Actuación del comandante de la 3ª división

La comandante de la tercera división, general Oliveira Cézar, regresó ayer de Rosario, adonde fué enviado por el Ministerio de Guerra con motivo del conflicto de los talleres ferroviarios con las empresas. Dicho jefe superior se presentó al Ministro de Guerra, a quien informó detalladamente sobre la acción del ejército en esa emergencia y la suya personal para arreglar dicho conflicto.

Durante los 6 días que permaneció allí, como se sabe pudo arreglar las diferencias que los obreros ferroviarios tenían con las empresas, en un conflicto que había comenzado mal y que podía tener graves consecuencias. En efecto, el primer día de la huelga fué retenido un tren con destino a Tucumán, en la estación Pintos, y como consecuencia de choque de los obreros con las tropas del ejército que se encontraban, resultaron dos conscriptos muertos y uno herido, resultando también muertos el maquinista y el guarda del tren. El general Oliveira Cézar logró hacer llegar a un acuerdo a los obreros y las empresas antes de partir para ésta y presenció la admisión de todos los trabajadores en los talleres ferroviarios, como estaba convenido. Como medida de previsión, durante estos sucesos se habían concentrado en Rosario unos 600 hombres pertenecientes a los cuerpos de la tercera división, los que han quedado al mando del coronel Marcilesi, hasta que regresen a sus respectivos acantonamientos.

MOVIMIENTO OBRERO

CONCENTRACION DE FUERZAS

Rosario, enero 21 — Esta mañana se ausentó para ésa el general Oliveira Cézar, adonde va con objeto de asistir a las reuniones del tribunal militar de clasificaciones, del cual forma parte. Antes de ausentarse, el general Oliveira Cézar dirigió un telegrama al gobernador de la provincia, concebido en estos términos:

Comunico a V. S. que inspeccionada la tranquilidad en las empresas ferroviarias, y dados los informes de readaptación del trabajo agrario en los departamentos, he ordenado la concentración de la tropa en esta ciudad, bajo las órdenes del jefe de la guarnición, debiendo yo regresar hoy a Buenos Aires.

Considero un deber agradecer a V. S. las oportunas indicaciones relativas a los servicios durante la agitación agraria.

—En vista de haberse normalizado los servicios ferroviarios, el coronel Marcelesi, comandante accidental de la división, ha ordenado la concentración en ésta de las fuerzas de su comando, destacadas en los locales de las empresas. Oportunamente, todas ellas serán enviadas a sus guarniciones de origen. Hoy salieron ya algunas fuerzas con destino a Diamante y a Paraná.

—Con el fin de tomar parte en las gestiones que se realizan en ésa, el Centro de Cabotaje del litoral ha designado una delegación para que lo represente, la cual está formada por los señores Santiago Lleonard, Horacio Rinessi, Angel Bertelli, Francisco Davide, Baldomero Villarreal, Andrés Guzmán y Carlos Repetto.

Esta delegación partirá mañana para ésa y tan pronto como llegue, se entrevistará con el presidente del Centro de Cabotaje Argentino.

Cañada de Gómez, enero 21 — Es completamente infundada la noticia de haberse producido nuevos disturbios en esta localidad. Todos los gremios han reanudado el trabajo, con excepción de los carreros y estibadores, quienes tramitan un arreglo con los patrones.

Se critica la actitud de las personas que propalan noticias falsas con fines políticos, fines que la población conoce perfectamente.

Las fuerzas nacionales continúan en ésta, a la espera de órdenes para retirarse.

Santa Teresa (F. C. C. A.), enero 21 — Según noticias de los pueblos vecinos, las autoridades han procedido a cerrar los centros obreros.

Villa Cañás, enero 21 — Después de la asamblea que celebraron en su local los huelguistas trabajadores de máquinas trilladoras, organizaron una manifestación, y precedidos por una bandera roja, recorrieron las calles más centrales de la localidad.

Entendiendo que la manifestación tenía un carácter subversivo y considerando que no se había solicitado el permiso correspondiente, la policía cargó sobre los manifestantes, y los disolvió rápidamente.

Momentos después un grupo de huelguistas hizo frente a la policía, cambiándose entre ambas partes varios tiros de revólver, resultando herido de bala un agente y varios huelguistas contusos.

La policía pudo dominar el tumulto y apresó a los sindicados como autores del movimiento, los que han sido remitidos a San Urbano, a disposición de la jefatura política.

—Se resolvió satisfactoriamente la huelga de estibadores.

Santa Fe, enero 21—Una delegación de obreros del ferrocarril Provincial de Santa Fe fué hoy a presentar un pliego de condiciones al director de la empresa, señor Cesara, pero como éste había salido para Buenos Aires, el pliego fué dejado en la secretaría.

La empresa había notificado con anterioridad a la Federación que no la reconocía.

—El armador Sarsoti dió un último plazo hasta el jueves próximo a los obreros fluviales en huelga para que reanuden el trabajo. En caso contrario los reemplazará.

Los huelguistas se quejan de que la Federación no les da recursos para sostenerse.

Cañada de Gómez, enero 21—Las tropas que hacían guardia aquí fueron retiradas hoy, partiendo para Rosario en el tren de las 11.30.

La huelga de estibadores y de carreros quedó terminada, con la intervención del jefe político.

La población está completamente tranquila.

Villa Cañás, enero 21 — Se está levantando una suscripción con objeto de ofrecer una demostración de simpatía a la policía local, por su enérgica y correcta acción durante los disturbios huelguistas recientes.

Santa Fe, enero 21 — Los obreros del ferrocarril Provincial de Santa Fe se reunieron en el local de la Federación y resolvieron solicitar varias mejoras a la empresa mencionada.

ADMINISTRACION PROVINCIAL

Nombramiento

Santa Fe, enero 21 — Fué nombrado secretario de la dirección de estadística, el señor Enrique Reve Marileau.

Los pagos de la administración

Santa Fe, enero 21 — A pesar de las fuertes entradas que tiene el Poder Ejecutivo por concepto de las rentas fiscales, no regulariza los pagos de la administración, lo que causa extrañeza.

INSTRUCCION PUBLICA

Nacionalización de escuelas

Santa Fe, enero 21—El consejo de educación se propone pedir la nacionalización de varias escuelas y con las economías que se obtengan crear otras en los puntos en que sea necesario hacerlo de acuerdo con los resultados del censo escolar.

Los sueldos de los maestros

Santa Fe, enero 21—Hoy se giraron los fondos necesarios para pagar sus sueldos por diciembre próximo pasado a los maestros de Rosario.

AGROPECUARIAS

Federación agraria

Santa Teresa, F. C. C. A., enero 21—Bastante concurrencia se efectuó la conferencia auspiciada por la Federación Agraria Argentina.

Rendimientos de los trigos y linos

Santa Teresa, F. C. C. A., enero 21—Los trigos y linos están dando un rendimiento de 15 y 12, respectivamente, por cuadra.

EN LA CAPITAL

JUDICIALES

Autos de prisión

Santa Fe, enero 21—Se dictó auto de prisión por infracción al artículo 12 de la ley número 7029, sobre seguridad social, contra Armando E. Mosca, Joaquín Jines y Cosme Cunio.

También se dictaron autos de prisión contra Héctor Humeres, Eduardo Reyes, Sebastiano Portillo y Lorenzo Ramírez por homicidio, y contra Servando Gómez, por disparo de arma de fuego.

NOTICIAS DE POLICIA

El acuartelamiento del personal

Santa Fe, enero 21—Causa extrañeza el hecho de que continúe la policía acuartelada, pues está normalizada la situación.

Personal fuera de presupuesto

Santa Fe, enero 21—Se denunció a la jefatura de numerosos pesquisantes y agentes de policía que figuran en planillas fuera de presupuesto y que no prestan servicios de ninguna especie.

Remoción de jefes políticos

Santa Fe, enero 21 — Se habla de la remoción de varios jefes políticos.

DIVERSAS INFORMACIONES

Club de Regatas

Santa Fe, enero 21 — El Club de Regatas activa los trabajos relativos a la construcción de un gran edificio social cerca del parque Oroño.

Dicho edificio tendrá anexo un balneario para las familias de los socios.

ROSARIO

EL DIA SOCIAL

Rosario, enero 21 — En el trascurso de este año, se efectuarán, entre otros, los siguientes enlaces: señorita Sara Cepeda, con el señor Ramón Echesortu; María Isabel de Elía, con el doctor Mario Casas; señorita Elena Giraldi con el señor Guillermo Ortiz Grognet; señorita María Cristina del Mármol, con el ingeniero Mario Giraldi; señorita Carmen Junquet, con el señor Alfredo Pinto; señorita Olimpia Martini, con el señor Lauro Castellanos; señorita Raquel Zinny, con el doctor Adolfo Rosemberg; señorita Ana Rosemberg, con el señor Julio Basset, señorita Leticia Minetti, con el señor Enrique Queirolo (hijo); señorita Sara Granados, con el doctor Quintín Munece; señorita Emma Llobet, con el doctor Santos J. Sacconi; señorita Carmen Erefú, con el doctor Roberto Dabat; señorita María Luisa Pinasco, con el doctor David Staffieri; señorita Darwinia Podestá, con el señor Segismundo P. Ramírez; señorita María Estrer Brito, con el señor Rody Edelstein; señorita Lía Olcese, con el señor Carlos Paganini.

MUNICIPALES

Deficiencias edilicias

Rosario, enero 21 — En vista de haberse regularizado la situación municipal, corresponde que la dirección de paseos y jardines proceda a dejar las plazas y otros sitios públicos en buenas condiciones. Además, la intendencia municipal debe apresurarse a arreglar la parte Sur del bulevar Oroño, que aún permanece intransitable, debido al mal estado en que se halla el macadán.

Pleitos municipales

Rosario, enero 21 — Hace meses se anunció que la intendencia había iniciado gestiones para llegar a arreglos extrajudiciales en los pleitos que le siguen algunos acreedores ante los tribunales.

El tiempo ha pasado, sin embargo, y hasta la fecha no se ha llegado a ningún acuerdo.

Como los tribunales se abrirán en breve, se espera que la intendencia active esas gestiones.

Defraudación a la municipalidad

Rosario, enero 21 — Con el fin de evitar la patente que rige para los automóviles en esta ciudad, muchas personas radicadas aquí la sacan en los distritos, donde es menor el importe, con lo que se defrauda a la municipalidad.

A este respecto se llama la atención de la intendencia.

La inspección veterinaria municipal

Rosario, enero 21—Como una consecuencia de la falta de un verdadero cuerpo de veterinarios, lo que ya ha hecho notar LA PRENSA muchas veces, se están produciendo lamentables anormalidades en esta ciudad.

En los mercados, principalmente, la fiscalización de los artícul

PROVINCIA DE BUENOS AIRES

LEGISLATURA

SESIONES PUBLICA Y SECRETA DEL SENADO

Sanción del presupuesto en particular

EL JUEGO EN LA PROVINCIA

Ayer a las 3 de la tarde, se reunió el Senado, bajo la presidencia del señor Monteverde, y con asistencia de 30 de sus miembros.

En sesión secreta se prestaron los acuerdos solicitados por el Poder Ejecutivo para nombrar defensor de pobres y ausentes del departamento del Centro al doctor Horacio Casco, y presidente de la comisión de desagües al señor Guillermo Martínez Iturrioz.

Iniciada la sesión pública pasaron a ocupar sus bancas los ministros de Hacienda y Gobierno.

El señor Verduga observó la lectura del acta de la sesión anterior, aclarando la sanción referente al ítem correspondiente a la fiscalía de Estado, que no había sido aprobada.

El mismo senador presentó un proyecto de minuta de comunicación al Poder Ejecutivo, por el que se le manifiesta que el Senado vería con agrado que no autorizara el funcionamiento de ruletas en la provincia y suprimiera la venta de boletos de carreras en los hipódromos.

El señor Verduga recordó las disposiciones legales en vigor y dijo que había recogido la versión de que el Poder Ejecutivo iba a autorizar el funcionamiento de ruletas en varios pueblos.

El ministro calificó de inexactas estas versiones, y después de un breve debate del que participaron el autor de la minuta y los señores de Olaso y Olmos, se puso a votación la minuta y fué aprobada en general y particular.

—Por secretaría se dió lectura a un mensaje del Poder Ejecutivo, que acompaña a un proyecto por el que se acuerda a la Sociedad de Beneficencia de La Plata un subsidio de 1.500 pesos, pidiendo que este sea incluído entre los asuntos a tratar en las sesiones extraordinarias. Fué aceptado el pedido de convocatoria.

EL PRESUPUESTO

El Senado entró a tratar en seguida el presupuesto, en particular.

El señor Verduga expuso su opinión contraria a todo aumento de sueldos mayores de 150 pesos, diciendo que los aumentos proyectados por la comisión darían por resultado un déficit.

Negó el ministro de Hacienda que tal fuera a ocurrir, manifestándose optimista, y calculando que las partidas de impuestos producirían más de lo que había sido previsto en los cálculos de recursos, citando con el objeto de demostrar lo atinado de su aserto, la ley de papel sellado y el producto de los arrendamientos de tierras, cuyo último remate había rendido una apreciable suma.

En el ítem Fiscalía de Estado, se aumentó el sueldo del fiscal a 1.620 pesos, y se fijaron 150 pesos para alquiler de casa.

En el ítem Asesoría de Gobierno, se rebajó a 200 pesos el sueldo del encargado de la mesa de entradas.

En el ítem Ministerio de Gobierno no se aceptó el aumento propuesto para el oficial primero, y a moción del señor Olmos se aumentó el del peón en 10 pesos, cambiándose la denominación a la partida destinada a gastos de etiqueta del ministro.

En el ítem Sociedad Jurídica, se suprimió un inspector. El ítem Departamento del Trabajo fué objetado por el señor Olmos que señaló el exceso de personal en las oficinas de estadística, biblioteca, archivo, fichero, etc. Se suprimió un escribiente en la mesa de entradas y otro en la sección estadística, aumentando el sueldo del peón en 80 pesos. Quedó resuelto que ningún sueldo de peón sea inferior a 80 pesos.

Al tratarse el ítem escribanía de gobierno, hizo presente el señor Olmos el poco trabajo que tiene esa oficina, que ha sufrido gran merma. Se suprimieron el oficial segundo, un auxiliar, dos escribientes y un ordenanza.

En el ítem dirección general de Registro Civil se resolvió postergar hasta el final la consideración del rubro sobre sueldo de los jefes de las 177 oficinas de registro civil de la campaña, por haberse propuesto el aumento del sueldo en 20 pesos, a moción del señor Rendón.

En el ítem Patronato de Menores se aumentó a 80 pesos el sueldo del portero.

En los ítems Penitenciaría de La Plata y Cárcel de Menores se suprimió el capellán. En el de Presidio de Sierra Chica se aumentaron varios sueldos a moción del señor Rendón.

A esta altura de la sesión se pasó a cuarto intermedio y la Cámara no volvió a reunirse.

EN LOS MUNICIPIOS

EN EL CONCEJO DELIBERANTE DE AVELLANEDA

La acción de la política

TERCERA REUNION ESTERIL

Avellaneda, enero 21 — Anoche a las 9.30 p. m. se reunió el concejo deliberante continuando la sesión interrumpida por dos cuartos intermedios, y en la cual deben elegirse las autoridades del cuerpo, de acuerdo con el artículo 7 de la ley orgánica de los municipios.

Efectuada la votación para presidente, dió el siguiente resultado: doctor Groppo, siete votos; [illegible], tres; Hayet, tres, [illegible], uno.

El doctor Groppo, aunque no obtuvo la mayoría de los votos de sus colegas, insistió en su actitud anterior de no aceptar la presidencia, fundándose en que no había sido votado por sus compañeros conservadores.

A esta altura de la sesión se produjeron algunas incidencias entre los concejales, y como la barra hiciera demostraciones hostiles contra algunos de ellos, el presidente provisional, doctor Groppo, la hizo desalojar por la policía. Cuando estuvieron calmados los ánimos, el presidente provisional dió orden de que se dejara libre acceso al público.

En vista de no haberse llegado a un acuerdo sobre la elección de presidente, el concejo, por unanimidad, resolvió pasar a cuarto intermedio hasta que las fracciones políticas resuelvan algo a ese respecto.

Causa indignación general lo que ocurre en el concejo municipal de esta comuna, la tercera de la República, cuya intendencia carecerá de presupuesto y no podrá desenvolverse libremente por los procedimientos de los concejales.

Para esta fecha la intendencia debía haber cobrado alrededor de pesos 150.000 por concepto de patentes y sisas y debido al estado anormal por que atraviesa la comuna no puede cobrarse esta suma, de manera que el presupuesto en vigor sufrirá una merma que no tiene razón de ser.

COMUNA DE MARCOS PAZ

Nota de un legislador al ministro de Gobierno

El diputado provincial doctor Amoedo, dirigió ayer al ministro de Gobierno una nota en la que le expresa, en su carácter de diputado y presidente del comité del partido Conservador de Marcos Paz, que la municipalidad de ese partido no ha podido constituirse porque los concejales radicales, señores Bastanchuri y Elichone, votaron por la desaprobación de la elección, burlando así, dice, las aspiraciones del vecindario que desea tener sus autoridades comunales.

Pero como se manifiesta, agrega, que dicha actitud obedece al propósito de que se designe comisionado municipal a uno de los citados municipales, pone el hecho en conocimiento del gobernador, en la convicción de que jamás ha de proceder en tal forma, por cuanto ello importaría fomentar desde arriba las acefalías municipales, con violación de las disposiciones de la ley y de la Constitución.

COMUNAS EN ACEFALIA

Ha sido trasferida para el 9 de febrero próximo la convocatoria a elecciones municipales en las comunas de Salto, General Paz y Pilar.

—El 2 de febrero se realizará la renovación de la municipalidad de Carmen de Areco.

—Se ha notificado al secretario de la municipalidad de Rivadavia, por no haber comisionado, que debe convocar a los municipales recientemente electos, para que constituyan la municipalidad.

—A los municipales electos de Juárez se les ha hecho saber que, sin perjuicio de la convocatoria que debe hacer el comisionado, pueden reunirse por propia decisión de acuerdo con lo dispuesto por el artículo 109 de la ley electoral.

—Se ha hecho saber al secretario de la municipalidad de General Conesa, que debe entregar los documentos de la elección, y poner el local del concejo a disposición de los municipales electos, para que constituyan el gobierno comunal.

Mesas receptoras de votos

Por el ministerio de Gobierno se dirigió ayer una circular a las municipalidades de Castelli, Coronel Suárez, Campana, General Arenales, Laprida, Roque Pérez y Zárate, recordándoles las disposiciones de la ley electoral relativa al sorteo de mesas escrutadoras para las elecciones del año en curso.

Canes rabiosos en Henderson—Varias personas mordidas

Henderson (Pehuajó), enero 21 — Un gran número de perros, varios de ellos rabiosos, vagan por las calles, sin que las autoridades tomen las medidas necesarias para que desaparezcan. Anteanoche, uno de esos perros rabiosos mordió a dos niños y al señor Luis Ruiz, y ayer fueron muertos dos de dichos animales, al parecer atacados del mismo mal. En diciembre último, un gato rabioso mordió a una persona.

Se vería con agrado que la municipalidad de Pehuajó cobrara una patente a los dueños de los perros, y que se eliminara a los animales atacados de hidrofobia.

Intendencia de Alberti — Retiro de una renuncia — Designación de secretario.

Coronel Seguí (Alberti), enero 21 —A pedido de una comisión especial designada por el concejo deliberante, el intendente doctor Carlos A. Díaz, que a principios de este año había presentado la renuncia de ese puesto, ha resuelto continuar en él.

Ha sido nombrado secretario de la intendencia el señor Angel J. Crosatto, cuya designación ha sido muy bien recibida aquí.

Concejo deliberante de San Fernando —primera sesión pública

San Fernando, enero 21—El jueves celebrará el concejo deliberante su primera reunión ordinaria y se permitirá el acceso del público a la barra.

Balance municipal de Nueve de Julio

El intendente municipal de Nueve de Julio, señor G. B. Gougy, ha dado a la publicidad un balance detallado del movimiento de la tesorería municipal del partido que administra, correspondiente el mes de octubre último.

Damos a continuación el resumen de esta demostración, en la que está comprendido el movimiento de las subintendencias de French y Quiroga:

Recaudado en Nueve de Julio, pesos 15.499 con 24 centavos; existencia en caja el 1.o de octubre 3.799 pesos con 55 centavos; recaudado en Quiroga, 892.65; existencia en caja en Quiroga, 990.24; existencia en caja en French, 529.50, total, 21.631 pesos con 18 centavos. Egresos: en Nueve de Julio, 14.428 pesos con 32 centavos; existencia en caja que pasa a noviembre, 4.108.97; salidas en la subintendencia de Quiroga, 1.099.20, pasa a noviembre, 783.69, salidas en French, 1.211 pesos, total 21.631 pesos con 18 centavos.

Intendencia municipal de Morón—Resoluciones del nuevo intendente

Morón, enero 21 — El intendente municipal recientemente elegido, señor Víctor M. Rodríguez se ha hecho cargo de su puesto. Ha nombrado secretario de la intendencia al señor Enrique Muruaga y confirmado en su puesto a los demás empleados.

Entre las primeras resoluciones adoptadas figuran las siguientes:

Solicitar autorización del concejo deliberante para eximir de pago de multas por impuestos atrasados a los contribuyentes que los abonen antes del 15 de febrero, realización de un balance general de las deudas de la comuna y de un inventario de los bienes municipales y la liquidación de la deuda pendiente con la Compañía Alemana de Electricidad, empresa con la cual está en juicio la municipalidad.

Los concejales de San Fernando y la policía — Resolución del cuerpo

San Fernando, enero 21 —En la reunión extraordinaria que celebró anoche el concejo deliberante se resolvió por mayoría de votos facultar al letrado para que a nombre de la corporación deduzca ante quien corresponda las reclamaciones a que hubiera lugar, sea ante el Poder Ejecutivo o ante la justicia, por el comportamiento de la policía en los hechos denunciados por ese diario en la elección del 5 del corriente y que dieron motivo a que la jefatura de policía hiciera instruir un sumario administrativo por intermedio del comisario inspector señor Franklin Agüero que hace una semana terminó su cometido en ésta sin que se haya sabido el resultado a que se llega en aquel.

CRONICA SOCIAL

(Información de La Plata)

ENLACES—En el domicilio de la familia de la novia, será consagrado el 8 de febrero próximo el enlace de la señorita María Josefa Casas con el señor Edgardo Campos[illegible].

En la ceremonia religiosa actuarán como padrinos la señora Paulina S. de Campoamor y el señor Peregrino I. Casas, padres de los contrayentes, y en el acto civil, darán sus firmas como testigos por parte de la novia los señores Alberto E. y Tomás Casas, y del novio, los señores doctor Eugenio E. Alsina y Ramón Jones.

—Hoy será bendecido en el domicilio de la familia de la novia el enlace de la señorita Celia V. Arza con el doctor Elías Casas Peralta. Actuarán como padrinos en la ceremonia religiosa la señora María Peralta de Casas y el señor Ricardo F. Arza y como testigos en el acto civil por parte de la novia, los señores José A. Hoffmann, Enrique Varas y Carlos Arza y del novio los doctores Juan E. Lozano, Alejandro Suárez y Alberto E. Casas.

—Se ha formalizado el compromiso de la señorita Aurora Villafañe Casal, con el doctor Enrique Herrera Paiva.

BENEFICIO TEATRAL. Se realizó anoche en el teatro [illegible] una función extraordinaria en beneficio del comité pro escuela de ciegos [illegible], con asistencia de muchas familias de nuestra sociedad.

FUNERAL—Mañana a las 10 a. m. se celebrará en el templo San Miguel un funeral en memoria de la señorita María Larrosa, ex vicepresidenta de la comisión directiva de la Congregación Hijas de María, fallecida el 3 del corriente.

(De nuestros corresponsales por telégrafo)

REUNIONES SOCIALES. [illegible], enero 21 — La celebración del cumpleaños de la señorita Balbina Beascoechea, los esposos Beascoechea ofrecieron anteanoche un "lunch" a varias familias de su relación.

—Con motivo de un acontecimiento de familia, el contralmirante González Fernández y su señora María Elvira Paz, ofrecieron esta noche una cena a un grupo de familias de su amistad, una comida que fué amenizada por una orquesta de aficionados.

DIVERSAS INFORMACIONES—Avellaneda, enero 21 — Han regresado de Mar del Plata, los señores Francisco Pienovi y Adolfo Canevello.

—En breve, para la Pampa, la señorita Hebé Martínez.

—Próximamente para San Luis, el señor Gabriel Artemiaga.

Avellaneda, enero 21 — Restablecida, la señora Pastora B. de Cafferata.

—Mejorado, el señor Jaime Orfila.

NECROLOGIA — San Andrés de Giles, enero 21 — Ha producido general sentimiento de pesar el fallecimiento de la señora Matilde Silva de Terren, acaecido esta madrugada en la estación Azcuénaga. La extinta era una dama muy vinculada en la vecina ciudad de Mercedes, a donde fueron trasladados sus restos. Al sepelio asistió numerosa concurrencia.

Mercedes, enero 21 — Hoy fueron sepultados en el cementerio local los restos de la señora Matilde Silva de Terren, fallecida ayer en la estación Azcuénaga. La extinta pertenecía a una antigua familia de nuestra sociedad.

VIALIDAD

CAMINOS PAVIMENTADOS

Reglamento de tráfico

De acuerdo con un pedido hecho por la jefatura de policía, para que se modificasen algunas disposiciones del reglamento general de tráfico de los caminos pavimentados, el Poder Ejecutivo dictó ayer un decreto por el que establece la siguiente nueva reglamentación:

El artículo 39 se modifica en los siguientes términos:

El ministerio de Obras Públicas distribuirá el producto de las multas correspondientes en la siguiente forma:

Cincuenta por ciento a las municipalidades comprendidas en jurisdicción de los caminos pavimentados; cincuenta por ciento a la sección caminera de la policía, que se destinará al mejoramiento de sus servicios.

Al artículo 41 se le sustituye por el siguiente:

"Los animales que se encuentren sueltos en los caminos pavimentados serán encerrados en potreros establecidos por la policía en los puntos que ésta designe, y cuyos gastos y alquileres se abonarán con los fondos procedentes del 50 por ciento de las multas generales, establecidas por el artículo 39, y con el de las multas especiales que se establecen a continuación. Las multas por animales sueltos en los caminos serán aplicadas como sigue: a) Por cada animal y por día, 1 peso; b) En caso de reincidencia del mismo propietario, 2 pesos por animal y por día."

Se incorpora el siguiente artículo, como 42: "Los destacamentos de la policía caminera estarán provistos de los talonarios correspondientes para el cobro de dichas multas, cuyo importe será remitido mensualmente a la habilitación del ministerio de Obras Públicas."

Por el mismo decreto se resuelve que por el taller de impresiones oficiales se imprimirán mil ejemplares en hojas sueltas y 500 en folleto del reglamento general de tráfico reformado.

MOVIMIENTO POLITICO

Elecciones municipales en Salto

PARTIDO RADICAL

Salto, enero 21 — Los radicales disidentes concurrirán con una lista propia de candidatos a las elecciones del próximo domingo.

PARTIDO CONSERVADOR

Salto, enero 21 — El partido Conservador ha publicado un manifiesto en el que expresa que confiado en la palabra oficial que garantiza la legalidad de las elecciones a realizarse el domingo próximo y las cuales espera que no serán como las efectuadas el 14 de abril del año anterior, concurrirá a los comicios con candidatos propios.

Unión Comunal Independiente de Pilar

Escobar (Pilar), enero 21 — A fin de tomar parte en las elecciones municipales que se realizarán el 9 de febrero próximo en este partido un núcleo de vecinos constituyó ayer la Unión Comunal Independiente, agrupación que proclamará una lista propia. Se eligió la siguiente mesa ejecutiva: presidente, Juan M. [illegible]; vicepresidente primero, señor [illegible]; vicepresidente segundo, señor Guillermo A. Gagliardini, secretario general, señor Roberto López [illegible], tesorero, señor Eduardo Gómez, protesorero, señor Marcos [illegible].

CRONICA POLICIAL

Hallazgo de un cadáver en Chascomús

Chascomús, enero 21 — Ayer fueron hallados en la vía del ferrocarril del Sud, los restos de Tomás Vega. La policía practica diligencias para esclarecer las causas del hecho.

El juego en Salto — Indiferencia de la policía

Salto, enero 21 — El juego se extiende por todo el partido y la policía trata de [illegible] que la ley prohibe.

Funcionan varios "clubs" en diversas estaciones [illegible] juegos jugadas de taba [illegible] tan víctimas los [illegible] en el levantamiento [illegible].

En Salto — Libertad de presuntos anarquistas

Salto, enero 21 — Por disposición del juez competente han sido puestos en libertad los vecinos [illegible] detenidos recientemente, por no haberse probado la inculpación que se les hacía de peligrosos.

Comisaría de San Andrés de Giles — Traslaciones lamentadas

San Andrés de Giles, enero 21 — Ha sido trasladado a [illegible] Cruz el oficial inspector señor [illegible] Pichetto, funcionario correcto, que ha sabido captarse las simpatías del vecindario.

Este traslado así como el del comisario José Mastropiolo, que obedece a cuestiones políticas, ha sido muy lamentado.

Tentativa de robo en Bayauca

Bayauca (Lincoln), enero 21 — El [illegible] del corriente por la noche, el señor Nicolás Al[illegible] disparó tiros de escopeta [illegible] a quienes sorprendió [illegible] que pretendían [illegible] cabían unas parvas [illegible].

Los ladrones [illegible] si fueron heridos [illegible].

La policía [illegible] guaciones del [illegible].

Accidente del trabajo en Villa Angélica

Villa Angélica (Avellaneda), enero 21 — A la altura [illegible] del ferrocarril del [illegible] muerto entre dos [illegible] de vagones, el sereno de esa [illegible] quien se supone [illegible] entre ellos cuando [illegible].

Como el accidente [illegible] momentos en que la víctima prestaba servicios de su empleo, la empresa ayudará en alguna forma a la familia del extinto.

DEPORTES

CARRERAS DE CABALLOS

PROGRAMA PARA LA REUNION DEL DIA [illegible]

Publicamos a continuación el programa completo de [illegible] para la reunión del domingo [illegible] del corriente:

Premio "Cruz Ro[illegible]", [illegible] metros— Impecable 56 kilos, [illegible], [illegible] Fierro 56, Arrá[illegible] 56, Infiel 56, Otero 56, [illegible], Delicado 56, [illegible] 56, [illegible] (ex General Joffre) [illegible], Muralla 54, [illegible].

Premio "Ponchinela", [illegible] metros —Tintorera 56 kilos, [illegible] 55, Mayor López 55, [illegible], Mensaje 55, Crisis 55, [illegible], Challapine 52, [illegible] Roya, [illegible] 51, Montana 51.

Premio "[illegible]", 2 100 metros — La Chispa 57 kilos, [illegible], Zipala 54, Marette 54, [illegible], Hilera 54, Cartulina 54, [illegible] 54, Malaselva II 54, Sueño de Oro 54, Pegajosa 54, Manola II 54, [illegible] 54.

Premio "La Plata", [illegible] metros — Epigrama 54 kilos, [illegible], Negra 54, Tardía 54, [illegible], [illegible]pita 54, Nelita 54.

Premio "Chimo[illegible]", [illegible] metros — Sato 54 kilos, [illegible], Microbio II 54, [illegible] 54, Lucky Day 54, Reginald II 54, Kimakurá 54, Nerón 54, Parra 54.

Premio "Apio", 1 000 metros—Montesquieu [illegible] kilos, Sordolin 57, Vulcano 57, Vogt 57, Steam 54, Bayoco 54, Jornalero 54, Scratcho 54.

Premio "Le Temps", 1 600 metros— Stayer 61 kilos, Bollo 59, Mirabeau II 55, Ramalero 55, Vicente López 55, Pringles 51, Muy Linda 51, La Glorieuse 50, Cigale 49, [illegible] 48, Wilda 45.

Premio "[illegible]", 2 200 metros— San Luis 55 kilos, La Glorieuse 54, Mi Regalón 53, [illegible] 5[illegible], Satélite 50, Pope 49, Anfitrita 49, Mensaje 49, Crisis 49, Divisa Nueva 47.

VARIAS

Se han producido algunas dificultades por el inmediato arreglo de la huelga de peones de studs.

Ayer, cuando numerosos peones fueron a hacerse cargo de sus puestos, algunos cuidadores se negaron terminantemente a recibirlos, entre ellos los de los studs Alvear, Lagrange, Indecis y otros.

Esto produjo cierto malestar entre los peones, y corrieron rumores respecto a la posibilidad de reanudación de la huelga por espíritu de solidaridad.

El cuidador Daniel Cardoso recibió las quejas de los peones y prometió ponerse de acuerdo hoy con los cuidadores de la comisión nombrada en la asamblea del [illegible] para gestionar la reincorporación de los peones mencionados, o buscar otra solución satisfactoria al conflicto.

En general, parte de los peones reanudaron sus ocupaciones.

—La yegua [illegible] ha sido adquirida por el stud [illegible]. Estará a cargo del mismo cuidador que la tiene actualmente.

—Ayer regresó de Montevideo el jockey D. Torterolo, que volverá a actuar en Palermo en la reunión de mañana.

—También regresó del mismo punto Fructuoso P. País, cuidador de Conjurado, que ganó los premios "Benito Villanueva" y "Carlos Pellegrini".

Los pensionistas de País, Conjurado y Yáñez Pinzón, quedarán en Montevideo una temporada, aprovechando los baños de mar.

—El Lomas Jockey Club ha publicado la memoria correspondiente al ejercicio de 1918.

Según ese informe fueron realizadas 68 reuniones con 409 carreras, habiéndose repartido 213 500 pesos en premios, 42 [illegible] pesos en comisión a cuidadores y jockeys, 176.505 pesos en jornales y 11 [illegible] pesos en impuestos.

La memoria ha sido remitida a la comisión directiva del Jockey Club, haciendo notar que reitera su petición de patrocinio, [illegible] reformado los estatutos y [illegible] a todo beneficio utilitario.

Hace notar que en este hipódromo la venta de boletos y las carreras se realizan de acuerdo a los reglamentos del Jockey Club.

—En el Uruguay, en el haras Los Pinos, murió la yegua Lotería, madre de Licas, ganador del premio "Carlos Pellegrini".

—Probablemente hoy será traído de Montevideo el caballo Charol.

FOOTBALL

ASOCIACION ARGENTINA DE FOOTBALL

DIVERSAS RESOLUCIONES

El consejo superior de la Asociación Argentina de Football, en su sesión de ayer, adoptó las siguientes resoluciones:

De acuerdo con el artículo 17 de los estatutos, retirar la afiliación a los clubs Bellas Artes, Ensenada, Sportivo El Comercio, Sportivo Lanús, Irigoyen y Torre, por no haber designado sus delegados, a pesar de la nota conminatoria que se les había pasado.

Someter en consulta a la próxima asamblea extraordinaria las bases de reformas fundamentales de los estatutos que se proyectan por el consejo superior.

Y, por último, teniendo en cuenta que la fecha indicada para la iniciación del campeonato sudamericano impone la necesidad de adelantar la fecha de comienzo de la temporada, con el doble objeto de procurar el adiestramiento oportuno de los jugadores y de permitir la elección acertada del equipo que debe representar a la Asociación Argentina de Football, se resolvió:

1.o Fijar como fecha máxima para la inscripción de equipos de primera división y pago de los derechos correspondientes, el 15 de febrero próximo.

2.o Señalar como fecha en que deberán jugarse los primeros partidos el domingo 16 de marzo. Fijar el día 26 de febrero, a las 11 a. m., para el sorteo que determinará el orden de los partidos y las canchas en que deben efectuarse.

YACHTING

CLUB NAUTICO BUCHARDO

Esta noche, a las 9.30, quedará clausurado en el local del Club Náutico Buchardo, Cramer [illegible], el registro de inscripciones para la regata a realizarse el domingo próximo en el Río de la Plata, por la copa [illegible].

Además de esta prueba, que es reservada para embarcaciones a vela, se realizarán otras para remeros.

TIGRE SAILING CLUB

Hasta esta tarde a las 5, en la sede del Tigre Sailing Club se aceptarán las inscripciones de yates para la regata que por el premio Copa Ministerio de Marina se disputará el domingo próximo.

ASOCIACIONES Y GREMIOS

PERSONAL DE TRANVIAS

ALGUNAS GESTIONES

[illegible] la versión [illegible] de que el personal de guardas y motormen de la compañía de Tranvías Anglo Argentina, suspendería sus tareas a las [illegible] de la noche, como acto de solidaridad con algunos que [illegible] una solicitud [illegible] y presentó al pago de [illegible].

A la hora indicada para iniciar la huelga, nos informaron en la compañía que el personal se presentaba a prestar sus servicios como de costumbre y que no se había producido ninguna anormalidad [illegible] continuidad en el tráfico [illegible]. Creía la empresa que el movimiento anunciado no se produciría en la forma que habían hecho circular algunas versiones.

Efectivamente, nos informó la empresa que hoy se cumplirán los servicios habituales, sin modificación alguna, pues como queda dicho, el personal se ha presentado a sus tareas en su totalidad. La impresión recogida entre algunos guardas y motormen es de que la agitación del gremio de tranviarios es [illegible] en absoluto de [illegible] se pretende reincorporar a algunos empleados cesantes por razones de disciplina.

Anoche fueron detenidos en distintos puntos de la ciudad [illegible] que incitaban a cometer actos de violencia.

Los presos se hallan alojados en el departamento central.

La jefatura de policía resolvió que a partir de la medianoche custodie cada coche de los tranvías un agente de policía armado a máuser, de acuerdo con los deseos del administrador de la compañía Anglo-Argentina.

—

Con respecto a la huelga entre el personal de los tranvías eléctricos del Sur, nuestro corresponsal en Villa Angélica nos comunicó lo siguiente:

Villa Angélica (Avellaneda), enero [illegible]—[illegible] la huelga del personal de la Compañía de Tranvías eléctricos del Sur, [illegible] una asamblea realizada hoy por los huelguistas, a la cual asistieron delegados de los obreros de [illegible] y de los tranvías de tracción de Lanús Este, se resolvió no aceptar intermediarios para la solución del conflicto en vista de lo obtenido con la mediación del ministro de Obras Públicas y de la dirección de ferrocarriles.

OBREROS CESANTES DEL FERROCARRIL OESTE

Informa la Federación Ferroviaria que, a pesar de su resolución del corriente, dando por terminada la huelga de sus afiliados, continúan en conflicto las secciones Lincoln, Rojas y General Pico, del ferrocarril Oeste, debido a que la superioridad se ha rehusado a readmitir a todo el personal.

Agrega la información que en otras líneas se ha generalizado el propósito de abandonar el trabajo, pues se afirma que hasta ahora el número de cesantes alcanza a 400, en esa empresa.

Agrega también la nota que la empresa del ferrocarril de Entre Ríos también está dispuesta a adoptar la misma actitud con los obreros, y que con objeto de allanar esas dificultades, que pueden dar margen a nuevos conflictos, la Federación ha hecho conocer al ministro de Obras Públicas los hechos referidos.

La Federación se reunirá mañana a las 6 de la tarde, en su local, Méjico [illegible]56.

DELEGADOS DE LOS OBREROS CATOLICOS DE CHILE — Los delegados de los obreros católicos de Chile, señores Abalos y Godoy, visitaron ayer el consejo directivo de los círculos de obreros de esta capital.

Hizo en este acto uso de la palabra el señor Lorenzo Anadón, presidente del consejo directivo, y contestaron los delegados chilenos, quienes al terminar sus discursos hicieron votos de confraternidad.

Visitaron también el comité ejecutivo del partido Constitucional, donde fueron recibidos por los dirigentes del partido.

—

Mañana por la noche, en el local del Círculo de Obreros, calle Junín 1068, el señor Abalos pronunciará la primera conferencia de la serie que se propone realizar en esta capital.

La segunda, que estará a cargo del señor Godoy, versará sobre la cuestión internacional entre Chile y Perú.

—

Para el 29 del corriente los círculos católicos preparan una manifestación que será presidida por los delegados chilenos.

OBSERVACIONES METEOROLOGICAS

CALOR INTENSO

Instalación especial de LA PRENSA

Termómetro		Barómetro	
A las 8 a. m. hoy	25.5	A las 8 a. m. hoy	755.5
Ayer 6 a. m.	24.0	Ayer 6 a. m.	758.0
12 m.	35.0	12 m.	757.0
6 p. m.	31.0	6 p. m.	755.2
12 p. m.	27.0	12 p. m.	756.0

A las 8 a. m. de hoy

VIENTO	Noroeste	
CIELO	Seminublado	
SOL	Sale:	4.47 a.m.
	Se pone:	6.49 p.m.
LUNA	Sale:	10.18 p.m.
	Se pone:	10.30 a.m.

El día de ayer resultó muy caluroso. A la elevada temperatura registrada, 37.1 grados, a la sombra, a la 1.25 p. m., se agregaron el viento bochornoso del cuadrante Norte y un pequeño aumento en el grado de humedad. El ambiente era excesivamente caluroso por la tarde, cuando se acentuó el descenso de la presión.

Anoche persistía el calor en forma intensa y eran variables las indicaciones de algunos aparatos.

Dirección del viento: ONO., NO., NNE., NE. y NNO., con una velocidad media de 12 kilómetros por hora. A las 12 de la noche soplaba viento NE.

Humedad: 73.

Temperatura el día 21 del año anterior: máxima, 30.6 grados; mínima, 23.6

Observatorio astronómico de La Plata — Datos de las 7 a. m. — Presión atmosférica: a cero grados y al nivel del mar, 758.15 mm.; temperatura, 27.0; humedad relativa, 67 por ciento; tensión del vapor de agua, 17.85 mm.; viento: dirección, O.; velocidad por hora, 7 kilómetros.

Datos de las 2 p. m. — Presión atmosférica: a cero grados y al nivel del mar, 756.29 mm.; temperatura, 34.0; humedad relativa, 36 por ciento; tensión del vapor de agua, 14.10 mm.; viento: dirección, NO.; velocidad por hora, 14 kilómetros.

SINOPSIS DEL TIEMPO

Reinó tiempo bueno a seminublado y muy caluroso en toda la República.

Se recibieron avisos de lluvias de Salta y Misiones y durante el día cayeron lluvias ligeras en el Este de Corrientes.

Prevalecieron vientos suaves a moderados del rumbo Sur (SE. a SO.) en el Sur de Buenos Aires y en Río Negro y suaves y variables o calma en las demás provincias.

La temperatura continuó muy alta, excepto en el Sudeste de Buenos Aires donde anoche había 20 grados. En las provincias del Norte y en la región Andina había 30 a 31 grados y 25 a 29 grados en el resto de las provincias. Las máximas registradas variaron entre 35 a 43 grados.

La presión atmosférica continuó baja y casi estacionaria.

Pronóstico — Lluvias aisladas y un descenso de temperatura en el Este y Sur de Buenos Aires, Pampa y Río Negro, y tiempo bueno y muy caluroso en las demás provincias.

TRIBUNALES

Convocatorias y quiebras

A solicitud de un acreedor el juez de feria doctor Juan B. Estrada, por la secretaría Curutchet, declaró en estado de quiebra a Emilio González, establecido con comercio de almacén de comestibles, en la calle Reconquista 699.

En la audiencia señalada para el 20 de febrero próximo informará el contador sorteado Modesto Arró.

Dictámenes fiscales

El fiscal federal doctor García Torres ha elevado a la Suprema Corte un informe referente al movimiento habido en la fiscalía a su cargo durante el año 1918.

Resulta de ese informe que los dictámenes expedidos suman 4.841, distribuídos en la siguiente forma: asuntos criminales y correccionales, 540; civiles y comerciales, 1.965; asuntos de aduana, 98; de impuestos internos, 43; excepciones del servicio militar, 593; infracciones a varias leyes, 531, y sobre cartas de ciudadanía, 1.071.

SOCIEDADES Y CIRCULOS

CIRCULO BUENOS AIRES — Con motivo de su octavo aniversario, realizará una fiesta el 25 del corriente, a las 10.30 de la noche, en el salón Cangallo 1756. Se ha nombrado una comisión encargada de los preparativos de esa fiesta, que promete ser lucida.

SOCIEDAD FILANTROPICA SUIZA — El 30 del corriente, a las 7.30 de la noche, realizará asamblea en su local, Rodríguez Peña 254. Se renovará parte de la comisión directiva y se considerará el balance del último ejercicio administrativo.

NOTICIAS MUNICIPALES

BANCO MUNICIPAL DE PRESTAMOS

LA MEMORIA

El presidente del directorio del Banco Municipal de Préstamos envió ayer a la Intendencia la memoria de dicha repartición correspondiente al año próximo pasado.

En la memoria se dice que se ha notado una merma de 50.000 pesos en la suma global de ganancias de la institución, comparada con la del año anterior, pero ello se debe a la reforma del plazo para los préstamos pignoraticios, acordada a principios de 1918 y que consiste en aumentar a 180 días el término de 90 días que se otorgaba anteriormente a los prestatarios para el rescate de los objetos empeñados.

Agrega la memoria, que se ha destinado a ganancias y pérdidas la cantidad de treinta y cinco mil pesos, provenientes del quebranto producido por una hipoteca constituída en 1915, cuyo cobro se tramita judicialmente.

No siendo ésta una institución creada para producir dividendos a accionistas, sino para el alivio de la gente menesterosa, no se ha omitido empeño ni sacrificio alguno para ir alcanzando con el exiguo capital de que se dispone en una medida prudente se entiende, y paulatinamente, todo aquello que responda a la índole que inspiró su creación.

A ello obedece, agrega la nota, la creación de la sucursal número 3, instalada a fines de 1917 en la calle Vieytes y Pedro Mendoza, con el propósito de llevar a aquella apartada zona los dobles beneficios que una institución de esta naturaleza puede ofrecer a las clases pobres y trabajadoras, como son el préstamo prendario para el alivio inmediato de necesidades perentorias y la Caja de Ahorros, destinada a hacer productivas las economías del pobre, y estimulando la previsión, para facilitar la reunión de pequeños capitales que, a su vez importa para el Banco un empréstito a módico interés, que contribuye al mayor desarrollo de sus operaciones.

Al esfuerzo que importa la creación de esa sucursal debe agregarse la rebaja del 1 por ciento sobre los avisos de remate a cargo de los prestatarios en mora.

Se han practicado costosas reparaciones en la sucursal número 1, independizando la Caja de Ahorros, con lo cual se ha logrado duplicar, puede decirse, la importancia de la misma.

Termina la memoria recordando que la institución se ha preocupado principalmente de combatir la usura creando al efecto servicios extraordinarios, préstamos nocturnos, y después de recordar las ampliaciones hechas en sus oficinas deja constancia de que el directorio de la institución realiza gestiones ante la Intendencia para que, a título precario, se le conceda por 50 años un terreno ubicado en la esquina de las calles Corrientes y Bermejo para construir nuevas dependencias que considera necesarias para el buen funcionamiento de la repartición.

Funcionamiento de ferias francas

La Cámara Sindical de Mercados de Abasto ha resuelto comparecer ante el Concejo Deliberante para combatir el funcionamiento de las ferias francas que, a su entender, no benefician a los consumidores sino que multiplican los intermediarios sin ofrecer ventajas de precios, ni de calidad, ni de higiene. Para proseguir su campaña, la asociación referida ha pedido a sus asociados cooperación y datos que puedan servir para comprobar sus asertos ante las autoridades.

Ferias francas

Hoy funcionarán, además de las ferias francas permanentes, las ubicadas en San Juan y Castro, Cuenca y San Roque, Gazcón y Córdoba, Lautaro y Directorio, Rivadavia y Fonrouge, Acoyte y Figueroa, avenida La Plata y Chiclana, Brasil entre Alberti y Matheu, Bauness entre Guanacache y Cullen, Malabia entre Santa Fe y Arenales, y Avellaneda desde Donato Alvarez a Trelles.

CENTROS SOCIALES

LAS VIOLETAS — El 1.o de febrero, a las 8.30 de la noche, realizará una función y un baile, en el salón Cangallo 1362, en honor del presidente honorario, José A. Ribas. Pondrá en escena las obras "Justicia de antaño" y "Agradar es el propósito".

LOS CHIRIPITIFLAUTICOS PRIMITIVOS — El 22 del mes próximo dará una función y un baile en Cangallo 1756. Representará la obra "La flor del pago".

BAILES DE HOY — Va y Viene, en Paraná 555, a las 8.30; La Amistad, en Rioja 668, a las 9.

CULTO CATOLICO

Durante la misa de 9, que se oficiará hoy en la iglesia San Nicolás, se realizará la devoción a la Santísima Virgen del Carmen.

—El martes próximo en la basílica de la Merced se dirá una misa a las 9.30, en el altar de San Judas Tadeo.

—En la iglesia de Nueva Pompeya mañana a las 8 habrá misa de comunión y bendición con el Santísimo y a las 4 de la tarde, exposición y ejercicio de la hora santa. El sábado próximo comienza en este santuario la devoción de los "quince sábados" en honor de la Virgen de Pompeya y como preparación a la fiesta de la Súplica que se realizará el 8 de mayo. La devoción de los "quince sábados" se hará en la misa de 8, todos los sábados, con exposición del Santísimo.

—Cuarenta horas — San Ildefonso.

INFORMACIONES UTILES

CALENDARIO

Calendario gregoriano — Enero 22— Festividad católica — San Vicente.

Id ortodoxo — Enero 9

Id israelita — 21 de sabat de 5679.

Id mahometano — 20 de rebi II de 1337.

JURIDICAS

Tanto los padres respecto de sus hijos como éstos respecto de aquéllos, están obligados a suministrarse alimentos, a cuyo efecto sólo debe probarse el parentesco que se invoca, y el caudal, o sea las rentas, del que deba suministrarlos.

—Si el inquilino ha pagado por adelantado el alquiler de la casa arrendada y se cambia antes de vencido el mes el locador no tiene obligación de devolver el importe correspondiente a los días que faltan para integrar el mes.

—Las cosas que el inquilino introduce de una manera permanente en la finca arrendada están afectadas al pago del alquiler, aunque no sean del inquilino, y, además, el locador goza de un derecho privilegiado sobre esas cosas para el cobro de los alquileres que se le deban.

—Cuando en un contrato de fianza el fiador se obliga solidariamente y como principal pagador, el acreedor podrá perseguir al fiador en los mismos términos y condiciones en que podría perseguir al deudor principal.

BOLSA, BANCA Y COMERCIO

OPERACIONES DE AYER

NEGOCIOS DE TITULOS

Operó ayer el mercado de valores con actividad en diversas series de cédulas por un total de $ 1.119.500. En fondos públicos y acciones se hicieron negocios que, en conjunto, resultaron de regular importancia.

Las cotizaciones de los principales valores fluctuaron levemente acusando tono bien sostenido; en cuanto a los papeles industriales, especialmente en la segunda hora, tuvieron plaza pesada y con tendencia floja, quedando algunos con diferencias contrarias.

PRIMERA RUEDA

Cédula argentina (ley 8172), 6 o/o, pesos 165 500 a 100 40; p. hoy, $ 37.000 a 100.[illegible]; p. 27 cte., 22.000 a 100 40. De 2da. serie, $ 85.000 a 99.90, 6 000 a 100, 7 000 a 99.9[illegible], y 8 000 a 100. De 3ra. serie, $ 2.000 a 99 80, y 18.000 a 99.90, p. hoy, $ 3.500 a 99.9[illegible]. De 4a. serie, $ 171.500 a 99.30 p. hoy, $ 19.000 a 99.30, 31 000 a 99.20, y 3.500 a 99.30.

5 o/o arg. 1911, $ 15.100 a 86.70, p. hoy, $ 20.000 a 86.70, p. mañ., $ 12.000 a 86.70

7 o/o cert. municipales, $ 16 000 a 98.60, p. hoy, $ 1 000 a 98.60

5 o/o bonos pavim. sem. $ 85.000 a 81.70, y 41.100 a 81.80, p. hoy, $ 7.300 a 81.70

2 1/2 o/o int. prov. Bs. As., $ 5.000 a 36

6 o/o bonos Bco. Prov., p. hoy, $ 40.000 a 96.50.

5 o/o bonos Bco. Francés, $ 2.200 a 89

Acciones — Cía. Sansinena, oro, p. hoy, 70 a 204, y 20 a 203, p. fin mes, 100 a 204, y 10 a 203

El Hogar Arg., 80 o/o pgdo., 43 a 181.80

Mol. La Clara, p. hoy, 100 a 135, p. 27 cte., 200 a 135.

Cía. Astra, p. fin mes, 300 a 80.50, 50 a 81, y 50 a 80.50, p. 5 febrero, 200 a 81, p. fin febrero, 50 a 81.50

Soc. Pto. San Nicolás, 500 a 26.80, y 100 a 26.90, p. fin mes, 300 a 26.90, y 200 a 27, p. fin febrero, 100 a 27.10 y 700 a 27.20.

SEGUNDA RUEDA

Cédula argentina (ley 8172), 6 o/o, pesos 23.500 a 100.30, 6000 a 100.40, y 2.000 a 100.30. De 2da. serie, $ 79.000 a 100. De 3ra. serie $ 16.500 a 99.90. De 4a. serie, $ 405.500 a 99.30

5 o/o bonos pavim. sem. $ 25.000 a 81.60

2 1/2 o/o int. prov. Buenos Aires, $ 1.540 a 35.50.

6 o/o E. Ríos, edif. escolar, 2da. $ 14.000 a 82.70.

Acciones — Cía. Sansinena, oro, p. fin mes, 10 a 203.

Cía. Arenera Vno., 10 a 95, p. 27 cte., 150 a 95.

Cía. Astra, 100 a 80.50, y 100 a 80

Cía. La Ibero Platense, 350 a 65.

Soc. Pto. San Nicolás, p. fin febrero, 200 a 27.10.

NUESTRO FOLLETIN

Carrera de artista, pág. 14

TITULOS EN COMPRA Y VENTA

La oficina de liquidación anotó ayer para realizar:

En compra: acciones preferidas y ordinarias de la compañía Azucarera Argentina.

En venta: acciones Banco Argentino de Hipotecas y Edificación, Compañía Industrial de Electricidad, y Muebles Thompson limitada.

COTIZACIONES DE CEREALES

EN EL PAIS Y EN EL EXTERIOR

MERCADOS EXTRANJEROS

MAIZ

Chicago enero 21 — Maíz mixto, norteamericano, por bushel de 25.401 kilogramos, en centavos oro, entrega en marzo: clausura anterior, 127 3/4; apertura 126 1/2; intermedio, 128 1/4, y cierre del día, 126 7/8. Para mayo: clausura anterior, 125; apertura, 123 3/4; intermedio, 125 1/4, y cierre del día, 126 3/4.

Precio para mayo: más alto, 126 3/4, y más bajo, 123 5/8.

LINO

Duluth, enero 21—Lino, por bushel de 25 kilogramos, 401 gramos, en centavos oro, entrega en enero: clausura anterior, 334; apertura, 334, intermedio, 334 y cierre del día 333. Entrega en mayo: clausura anterior, 333, apertura, 333, intermedio, 333 1/2, y cierre del día, 336.

AVENA

Chicago, enero 21—Avena, por bushel de 14.515 kilogramos, en centavos oro, entrega en marzo, clausura anterior, 66 3/8, y cierre del día, 67 1/8. Para marzo: clausura anterior, 66 7/8, y cierre del día, 67 5/8.

MERCADO DE CEREALES A TERMINO DE BUENOS AIRES

Primera rueda — Trigo para febrero, 200 toneladas, a 10.35, 200 a 10.38, y 200 a 10.35; para marzo, 200 a 10.80, 400 a 10.78, y 400 a 10.85.

Lino para febrero, 200 toneladas, a 17.95, 100 a 17.90, y 400 a 17.85; para marzo, 300 a 18, 100 a 17.97, y 1.300 a 17.95.

Segunda rueda — Trigo, para febrero, 200 toneladas a 10.40.

Lino, para febrero, 100 toneladas a 17.80; para marzo, 200 a 17.90.

PRECIOS DE AJUSTE

Entrega	Trigo	Maíz	Lino	Avena
Disponible	s/c	s/c	17.80	s/c
Ent. enero	10.35	4.90	17.80	5.50
Id febrero	10.45	4.90	17.80	5.70
Id marzo	10.90	5.25	17.90	5.90
Id mayo		5.80	—	s/c
Id junio	11.60	—	18.55	s/c

CONTRATOS DE OPERACIONES

Fueron ayer registrados contratos de operaciones por 1.500 toneladas de lino, 3.000 de trigo y 2.600 de maíz.

CAMARA GREMIAL DE CEREALES

Para los productos agrícolas, la Cámara Gremial de Cereales fijó ayer los siguientes precios oficiales para mercadería disponible, puesta en vagón.

Trigo, disponible, barletta, a $ 10.40, y pan, a 10.10. De Bahía Blanca, tipo Brasil, nominal, y clase pan, nominal.

Lino, en dársena, base 4 por ciento de cuerpos extraños, a $ 17.90.

Avena, base 47 kilogramos, en la dársena, a $ 5.50, en Bahía Blanca, nominal.

Maíz amarillo y colorado, exportación, 14 grados, nominal, exportación sano, limpio y seco, de estación, a 5 pesos

BOLSA DE CEREALES

Entrada de cereales por las siguientes estaciones de ferrocarriles:

Once: Trigo 8.257 bolsas, triguillo 249 id, maíz 5.732 id, lino 294 id, avena 845 id, cebada 159 id, alpiste 31 id, nabo 24 id, porotos 23 id.

Sola: Trigo 1.538 bolsas, nabo 254 id, avena 350 id, cebada 143 id.

Retiro: Cebada 269 bolsas, harina 200 id, afrecho 1.822 id.

Palermo: Pasto 370 fardos chicos y 68 grandes.

Central Córdoba: Maíz 5.225 bolsas, lino 450 id, afrecho 587 id, alfalfa 140 id.

Rural: Trigo 2.939 bolsas, maíz 480 id, lino 1.0[illegible] id, harina 178 id, pasto 113 fardos grandes.

Buenos Aires: Trigo 5.592 bolsas, maíz 4.734 bolsas, lino 500 id, avena 407 id, nabo 41 id, cebada 300 id, harina 361 id, alfalfa 134 id, pasto 634 fardos chicos y 880 grandes.

Ingeniero Brian: Trigo 1.493 bolsas, avena 500 id, centeno 140 id.

Total de las entradas: Trigo 19.619 bolsas, maíz 16.174 id, lino 2.603 id, nabo 34[illegible] id, avena 1.902 id, cebada 846 id, alpiste 81 id, alfalfa 274 id, harina 1.326 id, afrecho 4.322 id, porotos 28 id, pasto 4.311 fardos, patatas 10.949 bolsas.

Ventas de ayer

Trigo varias clases nuevo—162 bolsas en Estación Buenos Aires a $ 10.20, Estrugamou y Cía., 504 id en el Once a 10.10, J. [illegible] y Cía., 200 id en Estación Buenos Aires a 10, Bergonzi y Crespo, 197 id en el Once a 10, Puiggros y Cía., 37 a 9.80, Estremé Hnos., 250 id en Estación Buenos Aires a 9.60, T. Ojea; 480 id en el Once a 9.15, Id.

Trigo varias clases viejo— 80 bolsas en depósito a $ 10, Bergonzi y Crespo; 175 id en Sola a 9.70, Salaberry y Bercetche; 596 id en el Once a 9.60, García Alonso; 140 a 9.50, T. Ojea, 80 id en Sola a 9.50, S. y Bercetche, 410 id en Estación Buenos Aires a 9.40, A. Iriart, 830 id en el Once a 9.10, id, 41 a 9, Estremé Hnos.; 561 a 9, F. [illegible], 846 a 8.90, S. y Bercetche; 500 id en Puente Alsina a 8.55, Mantel y Cía.; 500 a 8.55, id, 230 id en Palermo a 8.40, S. y Bercetche, 660 id en el Once a 8.20, Alvarez; 715 a 8.20, id, 114 a 8.20, id; 300 a 8.10, Kerh, 400 id en Estación Buenos Aires a 8, D. y Fagés, 116 id en el Once a 8.20, Miglia y Cía., 705 a 8.50, Estremé Hnos.; 1.180 a 8.40, T. Ojea. 566 id en Estación Buenos Aires a 8.30. A. Iriart; 2.773 id en Sola a 7.60, D. y Fagés.

Trigo barletta nuevo—410 bolsas en el Once a $ 10, Iglesias y Chanal.

Maíz morocho—600 bolsas en el Once a $ 5.10, Estremé Hnos.; 400 id en Sola a 5.05, T. Devoto Lda., 117 id en Estación Buenos Aires a 5, [illegible] y Cía.; 570 id en Sola a 4.80, T. Ojea.

Maíz cuarentino—181 bolsas en el Once a $ 4.90, S. y Bercetche.

Maíz amarillo—201 bolsas en el Once a $ 4.60, C. Rossel; 150 id en Sola a 4.60, S. y Bercetche, 380 id en Estación Buenos Aires a 4.60, T. Ojea; 300 a 4.55, [illegible] Hno. y Cía., 150 id en Retiro a 4.50, Zoppi y Cía., 100 id en Sola a 4.50, C. y Rodríguez 250 a 4.50, [illegible], 100 id en el Once a 4.50, S. y Bercetche; 306 a 4.50, id, 636 a 4.60, id, 196 a 4.40, C. y Rodríguez, 100 a 4.40, id, 160 a 4.40, id; 615 a 4.60, S. y Bercetche, 305 id en Sola a 4.50, id, 554 a 4.40, id.

Lino nuevo—1.060 bolsas en Estación Buenos Aires a $ 17.50, T. Ojea; 130 id en el Once a 17.50, F. C. Malbrán; 122 a 17.30, P. y Benvenuto.

Alpiste nuevo—617 bolsas en el Once a $ 14, F. C. Malbrán, 128 id en Lacroze a 14, Rebagliatti y Cía., 220 id en el Once a 14.10, N. y Henández.

Avena—200 bolsas en Brian a $ 5.10, T. Devoto Lda.

Nabo—25 bolsas en el Once a $ 21, Fa[illegible] Hnos.

EN ROSARIO

La Bolsa de Comercio fijó ayer las siguientes cotizaciones oficiales para mercadería disponible, afuera, puesta en vagón en Rosario.

Trigo, tipo Rosario, número 1, consumo, base 80 kilogramos, a $ 10.65; número 2, exportación, base 80 kilogramos, sin cotización.

Lino, base 4 por ciento de cuerpos extraños, a $ 17.40.

Maíz nuevo, a $ 4.80.

MERCADOS DE LA PRODUCCION

MERCADO CENTRAL DE FRUTOS

Entraron ayer en este mercado 7 atados de cueros lanares, 20 cueros vacunos, 8 id de potros, 4 bultos de cerda, 3 atados de cueros varios.

Ventas de ayer

Lana cruza mediana—50.000 kilos a pesos 19, 18, 17, 15.20.

Cruza gruesa — 183.000 kilos a $ 18.50, 18.30, 18, 17.50, 17, 16.

Mediana y gruesa—7.000 kilos a $ 18, 17.

Cruza fina y mediana—17.000 kilos a pesos 18, 17.50, 16.50.

Lana fina—6.500 kilos a $ 11.20, 11.

Segunda esquila — 65.000 kilos a $ 18, 17.50, 17, 16.50, 16, 15.

Borregas—6.000 kilos a $ 16, 15.50.

De Entre Ríos—Cruza mediana: 17.000 kilos a $ 22.50.

Cruza fina—45.000 kilos a $ 23, 21.50, 21.

Pieles lanares estación consumo—12.900 kilos a $ 1.25, 1.20, 1.15, 1.10, 1.05, 1, 0.95, 0.90, 0.80, 0.70.

TIPOS DE LOS GIROS BANCARIOS

BANCOS	Inglaterra	Bélgica	Francia	Alemania	España	Suiza	Italia	Holanda	E.U. de Amér.
Nación Argentina	51 3/8	5.65	5.60	—	5.03	—	6.48	—	98.10
Londres y R. de la Plata	51 1/4	—	5.58	—	5.04	—	6.50	—	98.2[illegible]
Británico de la A. del Sur	51 5/16	—	5.60	—	5.00	—	6.42	—	98.2[illegible]
Español y R. de la Plata	51 5/16	—	5.51	—	5.03	4.89	6.48	—	98.2[illegible]
Germánico de la A. del Sur	—	—	—	4.75	5.08	—	—	—	—
Alemán Trasatlántico	—	—	—	4.75	5.00	—	—	—	—
Galicia y Buenos Aires	51 3/8	—	5.60	—	5.05	—	6.49	—	98.10
Francés y R. de la Plata	51 1/4	—	5.59	—	5.03	—	6.47	—	98.10
Francés e Italiano	51 1/4	—	5.57	—	5.03	4.89	6.50	—	98.30
National City Bank	51 5/16	—	5.56	—	5.04	4.93	6.48	2.30	98.10
First N. Bank Boston	51 5/16	5.62	5.55	—	5.05	—	6.47	—	98.1[illegible]
Holandés de la A. del Sur	51 7/16	5.65	5.56.5	—	5.03	4.95	6.45	2.40	97.80
De España y América	51 1/4	—	5.58	—	5.08	—	6.45	—	98.2[illegible]
Provincia de Bs. As.	51 7/16	—	5.60	—	5.04	—	6.50	—	97.9[illegible]
Italia y Río de La Plata	51 1/4	—	5.59	—	5.01	—	6.48	—	98.20
Comercial Italiano	51 1/16	—	5.56	—	5.00	4.95	6.48	—	98.30
Londres y Brasil	51 3/8	—	5.60	—	5.03	—	6.48	—	98.00
Anglo Sudamericano	51 5/16	—	5.55	—	5.01.5	—	6.45	—	98.15
Popular Argentino	51 3/8	—	5.60	—	5.02	—	6.48	—	98.10
Argentino Uruguayo	51 5/16	—	5.60	—	5.0[illegible]	—	6.49	—	98.20
The Yokoama Specie	51 3/8	—	5.60	—	—	—	—	—	98.00
Comercial del Azul	51 1/4	—	5.55	—	5.02	4.87	6.48	—	98.30

A última hora el Banco de la Nación Argentina cotizó ayer los cambios telegráficos a estos tipos:

Sobre Inglaterra, 51 1/8; sobre Francia, 5.60; sobre Italia, 6.44; sobre España, s/c.; sobre Estados Unidos y Perú, 98.65 pesos o/s.; **sobre Chile y Bolivia, 51 3/4; sobre Montevideo, 2 3/4 por ciento de comisión.**

Desecho—16.000 kilos a $ 1.05, 1, 0.95, 0.90, 0.85, 0.80, 0.75, 0.70, 0.60, 0.50.
Del Chubut—1.000 kilos a $ 1.25.
De Río Negro—1.000 kilos a $ 1.10.
Corto y pelado consumo—1.200 kilos a $ 0.50, 0.45, 0.40.
Desecho—1.100 kilos a $ 0.30, 0.25, 0.20.
Borregos—1.000 kilos a $ 0.75, 0.70.
Vacunos—2.800 cueros a $ 16.10, 16, 15.80, 15.60, 15.50, 15.20, 15, 14.80, 14.50, 14.20, 14, 13.
Becerros—950 cueros a $ 19, 18.50, 18.80, 18.00.
Nonatos—850 cueros a $ 16, 15.80, 15.50, 15.00.
Potros—1.110 cueros a $ 8.20, 8, 7.80, 7.70, 7.50, 7.40, 7.20, 7.
Cerda—4.200 kilos a $ 10.50, 10.40, 10.30, 10.20, 10, 9.80, 9.50, 9, 8.
Corderitos—240 docenas a $ 1.75, 1.70, 1.60, 1.30.
Nutria—450 kilos a $ 10, 9.50, 9.
Cabras—1.150 kilos a $ 26, 25, 24, 23.50.
Plumas—110 kilos a $ 7, 3.
Liebres—1.100 cueros a $ 0.30, 0.25, 0.20, 0.10.
Sebo derretido—25 cascos a $ 5.10, 5.45; 83 latas a 4.85, 4.80.
Sebo pisado—7 cascos a $ 3.40, 3.10.

MERCADO DE ABASTO PROVEEDOR

Entraron ayer en este mercado 149 chatas y 200 carros con un total de 340.000 kilos de verdura y 380.000 kilos de fruta, más 12 vagones del ferrocarril Central de Buenos Aires con 42.500 kilos de verdura.

Para todas las categorías siguen los precios firmes, operándose en este mercado en condiciones favorables.

Ventas de ayer

Repollos blancos especiales la docena de $ 1 a 1.50, id crespos id de 0.50 a 0.80, coliflores especiales id de 1.50 a 2.50, id regulares de 1.20 a 1.50, id chicas de 0.50 a 0.80, brócolis según clase de 0.80 a 1.50, coles negras id de 0.20 a 0.25, espinacas id de 0.25 a 0.30, salsifí según clase de 0.70 a 0.80, remolacha id de 0.2? a 0.30, porros id de 0.20 a 0.30, perejil id de 0.10 a 0.15, cebolla verde id de 0.30 a 0.40, borraja id de 0.25 a 0.30, lechuga el lioncito de 1.50 a 2, escarola id de 1.20 a 1.80.

MERCADO DE PATATAS

Entraron ayer en este mercado 10.949 bolsas patatas.

Ventas de ayer

Patata especial a $ 0.85, id buena a 0.70, id inferior a 0.55, los 10 kilos.

MERCADO DE PASTO

Entrada de pasto por las siguientes estaciones de ferrocarriles:
Caballito (F. C. O.): 1.517 fardos grandes y 397 chicos.
Buenos Aires (C. G. B. A.): 882 fardos grandes y 634 chicos.
Once (F. C. C. B. A.): 143 fardos chicos.
Palermo (F. C. P.): 68 fardos grandes y 370 chicos.

Ventas de ayer

Pasto alfalfa—Fardos grandes de $ 25 a 58, los 1.000 kilos; id chicos de 20 a 44 id.
Pasto mezcla—Fardos grandes de $ 25 a 40, los 1.000 kilos; id chicos, nominal.
Pasto cama—Fardos grandes y chicos de $ 34 a 52, los 1.000 kilos.

MERCADO DE LINIERS

Los precios extremos del día fueron los siguientes:

Bueyes p. cons. y frig. de	$	a 215.—
Novillos m. c. de frig. de	" 225.—	a 227.—
" c. id id, de	" 190.—	a 215.—
" m. g. id id, de	" 167.—	a 187.—
" para consumo de	" 74.—	a 165
Novillitos id id, de	" 59.—	a 165.
Vacas exc., de	" 210.—	a 215.
" generales, de	" 75.—	a 197.
Vaquillonas id, de	" 43	a 160.
Terneros, de	" 10	a 105.

Entraron ayer en este mercado 8.883 animales vacunos, a la siguiente consignación:

Salaberry y Bercetche: Macaya, Bragado 23; Lalor, Baradero 62; González, G. Belgrano 27, Ojeda, J. Celman 130; Ribet, Suipacha 20; Seré, Lincoln 181; Fernández, Córdoba 53; Harguindeguy, Monte 178; Rocca, Bragado 69; Seré, Lincoln 180; Mondios, Monte 38; Pija, Lamadrid 65; Aramburu, Olavarría 149; Echenique, Las Flores 28; Henart, Azul 34; Fernández, Villegas 60; Luigkin, San Cristóbal 99.
Crotto Hnos.: González, C. Tejedor 40.
Unzué, Alzaga y Cía.: Unzué, Giles 200.
J. Anasagasti: Díaz, G. Paz 120.
C. y Cufré: V. Dorna, Monte 65.
C. de Hacendados: Pereda, Lincoln 72.
Gioja y Etchart: Labanedetti, Pehuajó 59; Balamat, Caseros 425.
I. Goñi e hijos: Cambiasso, Azul 50, Loredo, Lobería 132.
L. Lynch y Cía.: Pueyrredón, Lobería 44.
J. Méndez y Cía.: Lute, Balcarce 74, Rocca, Lobería 46.
F. L. Cucullu: Oscamou, Villegas 320.
F. B. Arzeno: Díaz, Olavarría 29, Polonega, Suipacha 110.
F. Estrugamou: Bacque, 9 de Julio 39.
T. Devoto y Cía.: Porta, C. Tejedor 60; Urquiza, Villegas 15.
F. L. Patrón: Lado, Azul 80; Balbi, Victoria 38; Irutl, id 18; Firpo, id 23; Balbi, id 29.
Bellocq e Hita: Echevarría, C. Tejedor 26.
J. Chapar y Cía.: Camino, Lobería 95; Chapar, G. Belgrano 150; Ortiz, Lamadrid 46.
Bracht y Cía.: Alaus, Las Flores 62.
J. Apheça y Cía.: Croharé, A. Brown 20.
C. Amoretti: Zubillaga, Guaminí 50; Calvo, id 40.
Delfino Hnos.: Uhalt, Balcarce 10; Delfino, Olavarría 24.
Yraizos Hnos.: Vázquez, Azul 25.
P. C. y Peró: P. C. y Peró; Salazar 85; id Caseros 52.
Solís y Niveyro Hnos.: Niveyro, Luján 126.
Santamarina e hijos: Mascetti, T. Arroyos 54; Díaz, Pehuajó 20; Crovetto, Balcarce 75.
M. Urtasun: Binanchi, Juárez 56.
Alchourrón Hnos.: Alchourrón, 9 de Julio 60.
A. Belilul y Cía.: Balbiani, C. Tejedor 25; Lanconi, Bragado 43.
A. y Bascarán: Bascarán, Mercedes 50.
B. L. y Etchegaray: Aguirre, Lamadrid 51; Arregui, id 26, Robisco, Pergamino 10.
B. y Murré: Vony, Cañuelas 90; Pauts, Balcarce 58.
Cash y Cía.: Cash, Rojas 87.
Cascallares y Cía.: Blucher, C. de Areco 20.
S. Croharé: Co us, Tapalqué 24; Ortiz, Bragado 95.
F. D'Hers y Cía.: Idígoras, Pergamino 20, Arruta, G. Chaves 30; D'Hers, Pergamino 21, Castaño, Pehuajó 48.
J. Díaz: Reguero, 9 de Julio 10.
Estremé Hnos.: Besga, Matanza 72; Machicotti, T. Arroyos 25; Vidut, id 150.
Fayanás y T.: Achaval, Lobería 72.
Florito Hnos. y S.: Florito, Matanza 17.
R. Guillón y Cía.: Salazar, Caseros 99; id, id 13; Rossi, id 18; Cernadas, Caseros 60, Soraia, Salazar 43, Salguero, Caseros 25.
B. Garat: Macaya, Bragado 60, Dellagiovanna, Capital 6; Díaz, Balcarce 75, Arivat, 25 de Mayo 143.
Lourtet Hnos. y Cía.: Domecq, Azul 30; Iriart, Olavarría 32.
La Ganadera: Guide, Matanza 50.
La Exportadora: Torres, Pergamino 9.
M. de Hoz: Berustusi, Tandil 53.
N. y Repetto: Guiglione, Santa Fe 42.
F. Ojam y Cía.: Buosa, Tandil 77.
A. Ortelli: Mora, Navarro 209.
J. L. Peña y Cía.: Cerara, T. Arroyos 29.
Puiggros y Cía.: Herrera, Pehuajó 44.
G. Rodríguez: Bussi, Caseros 37.
Zubiaurre y Cía.: Arahburo, Olavarría 50; Alberdi, Lamadrid 68.
Crédito Territorial: Frers, C. Tejedor 20.
B. Sansot: Zulisa, Azul 28.
J. Terrarossa e hijos: Coria, Monte 140, Castecl, Alem 420.
J. Bayona: Fernández, Azul 25.
Juan Lalor: Villanueva, Azul 26; Iraola, Azul 107; Lozza, Suipacha 40, Rodríguez, La Plata 59; Arlica, Cañuelas 24; Jego, Juárez 22; Manelo, San Vicente 17, Boudor, Laprida 48, Mendilabarzu, Azul 28; Haedo 25 de Mayo 22, Meolc, Las Flores 40; Margan, Gibson 36.
P. y A. Lanusse: Rissi, Las Flores 45; Berastegui, G. Chaves 42; Campora, Capital 7, Almeta, M. Oazón 51; Bassi, C. Tejedor 19; Landóa, Bolívar 79; Terrero, Monte 47, Zubrilecht, G. Belgrano 25; Trejo, Bolívar 23.

Ventas de ayer

Alzaga, Unzué y Cía.—GILES: Novillos: 200 e. a $ 195.
Anasagasti Juan—G. PAZ: Novillos: 120 e. a $ 195.
Arzeno Hnos. — SUIPACHA: Novillitos: 110 m/e. a $ 156. OLAVARRIA: Vacas: 3 g. 150. Vaquillonas: 7 m/e. 150. Vacas: 3 r. 145. Novillitos: 5 g. 125; 9 g. c/g. 112. Terneros: 2 g. 78.
Accame y Bellini—BRAGADO: Novillos: 49 g. c/g. a $ 135. C. TEJEDOR: Vaquillonas: 25 g. c/g. 98.
Alchourrón Hnos.—9 DE JULIO: Toros: 1 e. a $ 230. Novillos: 39 ... 212. G. BELGRANO: Toros: 1 e. 200. Novillos: 2 b/c. 85. Terneros: 3 r. 28.
Bargo, Lascurain y Etchegaray—LAMADRID: Novillos: 30 g. c/g. a $ 130. Vacas: 15 m/g. 156. C. SUAREZ: Novillos: 5 g. 1?7. Vacas: 23 g. 130, 22 c/g. 105. AZUL: Novillitos: 18 c/g. 95. Vaquillonas 15 g. 4 g. 100. LAMADRID: Vacas: 9 m/e. 185. Novillos: 8 m/g. 180. Vacas: 9 m/g. 155.
Benítez y Murré—CAÑUELAS: Novillos: 60 e. a $ 190. Vacas: 2 e. 175; 29 g. 145. LAS NUTRIAS: Novillitos: 58 g. 120.
Bracht y Cía.—LAS FLORES: Vacas: 4 g. c/g. 115. Vaquillonas: 10 b/c. 70. CAPITAL: Novillos: 3 e. 210. 9 DE JULIO: Novillos: 41 g. c/g. 130. Novillitos: 19 m/g. a 120. Vacas: 2 b/c. 85.
Bellocq e Hita—C. TEJEDOR: Toros: 1 m/g. a $ 180. Toritos: 1 g. c/g. 110. Novillitos: 23 g. c/g. 109.
Bayona J.—AZUL: Toros: 1 m/g. a pesos 180. Novillos: 21 g. 165.
Chapar J. y Cía.—LOBERIA: Vacas: 18 m/g. a $ 160. 20 g. 142, 2 g. c/g. 110. G. BELGRANO: Novillos: 150 m/e. 225; 55 e. 200.
Cash, Jones y Cía.—ROJAS: Novillos: 87 g. a $ 153.
Crespo y Rodríguez—LOBERIA: Terneros: 7 r. a $ 45; 16 r. 49.
C. de Hacendados—LINCOLN: Novillos: 5 m/g. a $ 172.50.
Ceballos y Cufré—MONTE: Terneros: 23 r. a $ 47, 32 m. 52.
Casares Hnos. y Diehl — MERCEDES: Novillos: 13 c/g. a $ 120. Vacas: 4 b/c. 80. Novillitos: 3 f. 55. Vaquillonas: 2 f. 55. Terneros: 1 r. 20.
Croharé S.—MONTE: Novillos: 10 c/g. a $ 126. Vaquillonas: 15 g. 115; 1 g. 110. Terneros: 2 m/g. 84; 18 g. 60; 14 g. 56; 40 r. 36. LAS FLORES: Vacas: 24 m/g. 149.
Crotto Hnos.—T. ALGARROBOS: Novillos: 14 m/g. a $ 170. Novillitos: 26 e. 140.
Delfino Hnos.—L. DE ZAMORA: Novillitos: 31 r. a $ 37; 17 m. 17. Vacas: 26 b/c. 86; 8 f. 51; 46 g. c/g. 123; 9 f. 53. Novillitos: 4 f. 60. Novillitos: 1 b/c. 80. NECOCHEA: Vacas: 100 m/g. 143; 28 g. 132. Novillos: 52 g. 165. Torunos: 14 e. a 215. OLAVARRIA: Vaquillonas: 10 g. c/g. 106, 4 c/g. 85. Novillos: 86 g. 146.
D'Hers F. y Cía.—PERGAMINO: Novillitos: 19 m/g. a $ 130; 1 g. 120. Vacas: 19 g. c/g. 125. Vaquillonas: 28 g. c/g. 105. Vacas: 1 f. 70. G. CHAVES: Terneros: 50 b. 50. PERGAMINO: Novillitos: 18 m/g. 125.
Díaz J.—9 DE JULIO: Toros: 1 e. a pesos 190. Novillos: 9 g. 160.
Devoto T. y Cía.—JUNIN: Novillitos: 60 m/g. a $ 130. NEUQUEN: Terneros: 5 r. 47. Novillos: 9 c/g. 120. C. SUAREZ: Novillitos: 8 g. 123. Vacas: 4 e. 175. Vaquillonas: 7 m/g. 125. Vacas: 1 g. 140. C. TEJEDOR: Vaquillonas: 4 e. 135. Vacas: 11 m/g. 164; 10 m/g. 160; 12 e. 169; 13 m/g. 157; 10 m/g. 142.
Estremé Hnos.—BOLIVAR: Novillos: 72 e. a $ 195. Novillitos: 19 g. 120. Terneros: 15 b. 50. Torunos: 1 g. 150.
Estrugamou F. — CHACABUCO: Vaquillonas: 4 g. a $ 115. Novillitos: 16 g. 120, 10 g. 115. 25 DE MAYO: Vaquillonas: 5 g. c/g. 100. Terneros: 10 m/g. 100; 17 g. 155. 9 DE JULIO: Novillos: 26 e. 195.
Florito Hnos. y Sambrizzi—LAS HERAS: Vacas: 3 e. a $ 176; 6 m/g. 152; 5 g. 132; 3 g. c/g. 120.
Fayanás y Tellagorri — LOBERIA: Novillos: 72 m/g. a $ 175. MATANZA: Toros: 2 e. 200; 1 g. c/g. 140.
Guillón R. y Cía.—CASEROS: Vacas: 18 m/g. a $ 150. Novillos: 43 g. 150. Novillitos: 56 c/g. 190. Toros: 3 e. 215. Vaquillonas: 99 g. c/g. 105; 25 b/c. 82; 15 b/c. 82. Vacas: 16 b/c. 80. Toros: 8 m/e. 230. Terneros: 9 g. 55.
Gioja y Etchart—S. A. DE ARECO: Novillitos: 18 f. a $ 60. CASEROS: Novillos 425 e. a $ 200. PEHUAJO: Novillos: 23 g. c/g. 135, 29 b/c. 110. Vaquillonas: 1 m/e. 162.
Goñi I. e hijos—LOBERIA: Novillos: 132 e. a $ 198. AZUL: Novillitos: 50 m/e. 155.
Garat B.—BRANDSEN: Vacas: 6 b/c. a $ 95. 25 DE MAYO: Novillos: 98 m/g. a 167, 44 g. c/g. 180. Vacas: 11 g. 135; 20 b/c. 100. BRAGADO: Novillos: 6 e. 195; 24 g. 180. Vaquillonas: 1 g. 120; 1 b/c. 85; 27 b/c. 70. BALCARCE: Novillos: 3 e. a 195. Vacas: 9 exc. 210; 15 g. c/g. 125; 18 g. a 145. Toros: 2 e. 200. Terneros: 5 r. a 28, 4 m. 15. BRANDSEN: Novillitos: 2 b/c. 85. Vacas: 3 g. c/g. 115. G. PAZ: Vacas: 39 g. c/g. 115. JUNIN: Novillos: 4 e. 195. Toritos: 3 g. c/g. 110.
Iguzquiza y Troncoso — SAN IGNACIO: Novillos: 5 c/g. a $ 125. Vaquillonas: 4 b/c. a 80.
Iriart A.—GUAMINI: Novillitos: 11 m/g. a $ 135; 31 g. c/g. 115. Terneros: 9 g. 65. Novillitos: 22 g. 122. Vaquillonas: 4 e. a 130. Vacas: 4 m/g. 138. Terneros: 10 m/g. 100.
Lynch L. y Cía.—LOBERIA: Vacas: 17 m/e. a $ 185, 17 m/e. 180; 10 m/g. 145. Torunos: 2 e. 200. Vaquillonas: 15 g. c/g. a 160. Terneros: 19 m. 37.
Lourtet L. y Cía.—AZUL: Novillitos: 20 m/g. a $ 130. Vaquillonas: 32 g. 110. OLAVARRIA: Novillos: 7 g. c/g. 138. Vaquillonas: 2 b/c. 85. Terneros: 1 g. 75.
Lalor Juan—AZUL: Novillos: 106 e. a $ 206, 26 g. c/g. 133. SAN VICENTE: Novillos: 4 g. c/g. 129; 5 g. 160. Toros: 1 g. 118. Vaquillonas: 2 m/e. 139. Vacas: 2 b/c. 85. CAÑUELAS: Vacas: 3 g. 138; 3 g. c/g. 117.50; 12 g. c/g. 111. Vaquillonas: 3 b/c. 74; 2 b/c. 81. AZUL: Vaquillonas: 1 m/g. 129; 6 g. c/g. 104.50. Novillos: 8 b/c. 105. Vacas: 5 m/g. 153.50; 3 m/e. 185. Novillos: 1 g. 166. 25 DE MAYO: Vacas: 8 g. 130; 9 g. 133, 3 m/g. 160. Toros: 1 m/e. 225. Novillos: 7 g. c/g. 125. JUNIN: Vacas: 6 m/g. 150; 7 g. c/g. 110, 7 g. 128.50. LAS FLORES: Novillos: 20 b/c. 93; 20 b/c. 110. LA PLATA: Vacas: 20 g. 140; 14 g. c/g. 120. Vaquillonas: 2 b/c. 75. Vacas: 16 g. c/g. a 125. Vaquillonas: 5 g. 111.50. LAPRIDA: Terneros: 11 g. 69.50; 9 g. 54. Vacas: 2 m/g. 148. Terneros: 16 g. 66. CAÑUELAS: Novillos: 11 c/g. 119.50. SUIPACHA: Novillos: 9 g. c/g. 124; 31 g. 169.
Lanusse P. y A.—BOLIVAR: Terneros: 20 r. a $ 43. Novillos: 3 g. 158; 4 g. c/g. 141. Terneros: 20 r. 45; 25 r. 49; 7 g. 65. Vacas: 3 g. c/g. 119; 1 e. 167. Vaquillonas: 7 g. c/g. 94. Novillitos: 5 b/c. 80. G. CHAVES: Vacas: 6 exc. 210; 12 e. 172.50; 10 e. 175.50; 14 m/e. 188.50. MONTE: Vacas: 1 m/e. 184; 1 e. 169.50. Novillos: 42 e. 211. G. BELGRANO: Vacas: 7 b/c. 77; 15 g. c/g. 111; 3 g. 138. PEHUAJO: Toros: 2 m/g. 179. Vacas: 6 g. 130. Vaquillonas: 12 g. c/g. 108; 21 c/g. 92.50; 10 g. c/g. 100. LAS FLORES: Terneros: 12 r. 49.50; 5 g. 78; 4 r. 40, 16 g. 56.50; 7 m/g. 86. Vaquillonas: 7 b/c. 73. MONTE: Vaquillonas: 9 b/c. 79. Vacas: 3 g. 132.50. Terneros: 31 r. 43.50; 25 r. 42.50; 20 r. 37.50. Vaquillonas: 5 f. 61.50; 7 f. 51.
La Ganadera—BOLIVAR: Novillos: 24 g. a $ 155; 10 m/g. 175. Toros: 2 m/g. 170. Vaquillonas: 25 b/c. 80.
Méndez J. y Cía.—BALCARCE: Vacas: 4 e. a $ 180; 18 m/g. 145. Vaquillonas: 2 m/e. 150; 10 b/c. 85. Terneros: 5 g. 75; 35 m. 48. Vacas: 9 e. 170; 16 g. 140; 1 g. 130. Vaquillonas: 10 m/g. 122; 1 b/c. 85.
Mihura Hnos.—VICTORIA: Terneros: 1 m/g. a $ 183. Novillos: 19 g. c/g. 138.
Martínez de Hoz Hnos.—TANDIL: Novillitos: 3 g. a $ 125; 15 g. c/g. 105. Vacas: 15 e. 175; 20 m/g. 152.
Nogueras y Avalos—C. TEJEDOR: Novillitos: 5 b/c. a $ 73.50. Vacas: 5 b/c. a 72. 3 f. 40. Vaquillonas: 2 f. 36. Novillos: 2 g. c/g. 130.
Oscamou y Cía.—GUALEGUAY: Bueyes: 21 e. a $ 215. Torunos: 5 m/g. 170. Novillos: 270 g. c/g. 142.
Ortiz F.—LAMADRID: Vacas: 45 m/g. a $ 160.
Ojam F. y Cía.—TANDIL: Novillitos: 5 g. a $ 124; 9 g. c/g. 110. Vacas: 14 m/g. 146, 33 g. c/g. 136; 15 g. c/g. 120; 1 b/c. a 85.
Ortelli A.—NAVARRO: Terneros: 157 f. a $ 10.
Palau S. y Cía.—TORNQUIST: Terneros: 15 m/g. a $ 80; 6 g. 58. Novillitos: 20 g. c/g. 110. Terneros: 8 g. 70.
Patrón F. L.—VICTORIA: Vacas: 2 exc. a $ 215; 1 m/e. 205. Novillos: 16 m/g. 175; 38 g. 165. Vacas: 12 g. c/g. 124; 10 g. c/g. 126. Novillitos: 5 g. c/g. 110. Vaquillonas: 2 g. c/g. 100. Terneros: 5 r. 45. Vaquillonas: 6 f. 60; 2 b/c. 72. Terneros: 9 r. 45. MERLO: Vacas: 2 g. c/g. 130. Terneros: 1 r. 25. 9 DE JULIO: Vacas: 7 g. 140. Vaquillonas: 3 b/c. 70; 2 b/c. 75, 2 g. c/g. 100. CAPITAL: Vacas: 1 g. c/g. 130. Terneros: 1 r. 45. AZUL: Vaquillonas: 5 b/c. 75; 5 b/c. 70; 12 b/c. 65; 3 b/c. 60.
Peña J. L. y Cía.—T. ARROYOS: Novillos: 13 g. a $ 162. Novillitos: 6 g. c/g. a 108. OLIDEN: Vaquillonas: 15 b/c. 75. T. ARROYOS: Vaquillonas: 3 g. c/g. a 100. OLIDEN: Vaquillonas: 18 b/c. 75. Novillos: 1 b/c. 110. T. ARROYOS: Vaquillonas: 2 b/c. 80. Terneros: 5 g. 57.
Patrón Costas y Peró—CASEROS: Novillos: 85 g. a $ 170. PRINGLES: Vacas: 7 e. 184; 35 m/g. 166; 15 m/g. 162, 11 m/g. 140. CASEROS: Vacas: 5 m/g. 152.
Puiggros y Cía.—PEHUAJO: Novillos: 13 e. a $ 211. Novillitos: 31 m/e. 152.
Palacios Hnos. — E. RIOS: Novillos: 92 m/g. a $ 150; 22 g. 148.
Rubín, C., Zubiaurre y Cía.—LA COLINA: Novillos: 25 g. a $ 150. OLAVARRIA: Novillitos: 50 e. 144. LA COLINA: Vacas: 13 g. 130.
Rodríguez Gabino—CASEROS: Vacas: 26 m/e. a $ 197. Vaquillonas: 3 m/e. 160. Novillitos: 1 m/g. 125. Toros: 3 m/e. 245.
Sción, Sansot Beltrán—AZUL: Novillos: 23 m/g. a $ 175.
Santamarina e hijos — BALCARCE: Vacas: 19 m/g. a $ 160. Vacas: 29 g. 143. Vaquillonas: 26 m/g. 125. Vaquillonas: 1 g. c/g. 110. PEHUAJO: Vacas: 7 f. 60. Novillitos: 1 g. c/g. 110. Vaquillonas: 12 f. 55.
Salaberry y Bercetche—LINCOLN: Novillos: 181 g. a $ 157; 150 g. 159. BRANDSEN: Novillos: 18 g. c/g. 146.50, 5 m/g. a 169.50. MONTE: Terneros: 11 r. 28. Vacas: 1 g. 138. Vaquillonas: 5 g. c/g. 95. Vacas: 1 m/g. 158, 22 m/g. 148; 15 m/g. 125.50; 14 g. c/g. 118; 20 g. c/g. 119.50; 31 g. c/g. 117.50; 20 g. c/g. 122.50. BRANDSEN: 3 g. c/g. 108; 2 m/g. 162. Novillitos: 20 e. 141.50; 20 m/g. 129; 23 g. c/g. 110.50. G. LOPEZ: Toros: 3 e. 198. Novillos: 96 m/g. 180. VILLEGAS: Novillos: 1 g. c/g. 127. Vaquillonas: 9 g. c/g. 107, 13 m/g. a 123; 4 g. c/g. 100; 27 b/c. 76. Vacas: 1 m/g. 150; 2 g. c/g. 116.50; 1 g. 140. LAMADRID: Vacas: 5 e. 166; 10 g. 142.50; 1 m/g. 150. Novillitos: 1 m/g. 126; 2 b/c. a 86. Vaquillonas: 3 f. 30.50; 3 m/g. 125. Terneros: 6 r. 46. G. BELGRANO: Novillitos: 27 g. 119.50. AZUL: Novillitos: 3 b/c. 78. Vaquillonas: 14 g. 119; 7 b/c. 85.50. Vacas: 5 m/g. 158.50. OLAVARRIA: Vacas: 1 g. c/g. 128. Vaquillonas: 3 e. 182.50. Novillos: 30 g. 163. Novillitos: 24 e. 144; 1 m/g. a 126; 15 m/g. 130.50; 49 m/g. 126; 26 e. a 145. LAS FLORES: Novillitos: 7 b/c. 90; 6 m/g. 127.50. Terneros: 4 g. 59.50. Vacas: 3 g. c/g. 113. Novillos: 8 g. 155. Novillitos: 3 c/g. 96. BARADERO: Novillitos: 20 m/g. 184; 13 b/c. 85. Vaquillonas: 3 b/c. a 67. Terneros: 18 g. 69; 4 r. 34.50. Vaquillonas: 7 m/g. 121. Vacas: 1 m/g. 150. MONTE: Terneros: 12 b. 51; 5 b. 50. Novillitos: 3 b/c. 78; 12 f. 66. Toros: 4 e. 190. Novillitos: 1 m/g. 122. RIO IV: Novillos: 4 b/c. a 88.50; 11 g. 120. Novillos: 1 b/c. 110; 48 g. 155; 23 g. c/g. 138; 32 g. c/g. 135.
Terrarossa J. e hijos—ALEM: Novillos: 420 m/e. a $ 227. MONTE: Novillos: 140 e. 191.
Urtasun M. e hijo—JUAREZ: Novillitos: 26 m/g. a $ 130. Vaquillonas: 10 g. 115; 9 g. c/g. 100. Terneros: 6 m/g. 85. Terneros: 5 m/g. 105.

Compra de los frigoríficos: Sansinena 604 animales, La Blanca 589, Swift 400, Wilson 2.061, El Armour 776, The Anglo South American Meat Co. Ltd. 1.480. —Total 5.910 animales.

Matanza — Novillos, vacas y terneros, 878; reses inutilizadas, 3.

Animales porcinos

Precios extremos del día de $ 0.51 a 0.59 el kilo.

Ventas de ayer

J. S. Ripoll, de Pergamino 20, a $ 0.59, de id 10, a 0.57; C. y Rodríguez, de Santa Fe 52, a 0.56; De L. y Fagés Hnos., de La Plata 42, a 0.59, de id 2, a 0.57, de Matanza 15 a 0.55, de 9 de Julio 6, a 0.51, de 25 de Mayo 29, a 0.55, de id 4, a 0.51, de Pergamino 2, a 0.54; P. y A. Lanusse, de R. Pérez 51, a 0.55.

MERCADO DE MATANZA

(Estación Tablada)

Cerró este mercado flojo y con baja, para toda clase de ganados no obstante haber sido moderada la entrada del día.

Los precios extremos fueron los siguientes:

Capones para frig. de	$ 12.30	a 2?.50
" id matadero, de	" 24.—	a 28
Ovejas id id, de	" 11.—	a 23.80
Borregos id id, de	" 7.80	a 8.60
" id frigorífico, de	" 9.—	a 12.—
Corderos id id, de	" 10.—	a 11.—
" id matadero, de	" 4.80	a 8.3?

Se vendieron para el consumo local 4.190 animales.

Compra de los frigoríficos: Sansinena 802 animales, La Plata 3.524, La Blanca 621, El Armour 598, El Argentino 191, Las Palmas 830.

Entraron ayer en este mercado 95 vagones con 9.517 animales lanares, a la siguiente consignación:

Delfino Hnos.: Delfino, Olavarría 202.
Lalor Juan: Brazzola, Juárez 359; Sosa, Pieres 106; C. Salaberría, Hortencia 105.
Salaberry y Bercetche: Reguera, Juárez 180; Iturburu Balcarce 190; Herrera, Las Toscas 85; Loide, Quequén 255; Erveste, R. Otero 442.
Bargo, L. y Etchegaray: Ochoa, Las Flores 179; Urrutia, Lamadrid 199; Pioli, Cacharí 220; Seoane, id 107; Paporomborde, id 132.
Suc. B. Sansot: Baldemar, Alzaga 172.
Rubín, C. y Zubiaurre; Jáuregui, La Colina 200.
Palacios Hnos.: Ferrari, G. Chaves 180.
Martínez de Hoz: Troncoso, Vázquez 180.
Ayerza e hijos: Herrera, Vázquez 1.000.
Peña J. L. y Cía.: Delfino, Olavarría 79.
Lourtet L. y Cía.: Fortabat, Olavarría 632.
Oscamou y Cía.: Castor, Azul 360.
Arzeno F. B. y Hnos.: Avonzugo, Hinojo 160.
Méndez J. M. y Cía.: Suc, San Agustín 220.
Lanús A. y Cía.: Lacobe, San Agustín 230.
Chapar y Cía.: Alcorta, San Agustín 99.
Accame y Bellini: Valerga, Benítez 73.
Patrón F. L.: Iturralde, Monte 199.
Ceballos y Cufré: Rodríguez, Monte 100.
Arancet P. y Cía.: Caracotche, V. Dorna 225.
Santamarina e hijos: Peña, V. Dorna 200.
Estrugamou F.: Trevian, Las Flores 214.
Cucullu F. L.: Chotro, Azcuénaga 418.
Vélaz A. y Cía.: Corcabal, Urdinarrain 238.
Mihura Hnos.: S/o., Entre Ríos 76; id, id 120.
La C. de Hacendados: Trebiño, Las Flores 214.
Lanusse P. y A.: Risso, Las Flores 200.
Terrero V. Dorna 599; Barragan, Azul 312.

Ventas de ayer

Ayarragaray, Schindler y Gowland—LAPRIDA: 310 capones a $ 19.20; 246 ovejas a 16.20.
Accame, Bellini y Cía.—BENITEZ: 15 ovejas a $ 16.50; 29 a 11; 23 corderos a 5.50.
Arzeno F. B. y Hnos.—HINOJO: 22 capones a $ 28; 14 ovejas a 22; 21 carneros a 26; 34 capones a 21; 19 ovejas a 18.20; 46 borregos a 10.20.
Arancet P. y Cía.—V. DORNA: 179 capones a $ 12.30; 10 ovejas a 13.50; 223 corderos a 8.30.
Ayerza e hijos—SOLANET: 1.172 capones a $ 20; 27 a 15. VAZQUEZ: 1.000 capones a 15.50.
Bellocq e Hita—HUSARES: 73 ovejas a $ 18.80; 25 a 23. OCHANDIO: 79 capones a 20. SOLANET: 70 carneros a 17.
Bargo, Lascurain y Etchegaray—LAMADRID: 50 ovejas a $ 23.80; 86 a 19; 63 corderos a 10. CACHARI: 129 corderos a 6.60, 13 carneros a 13. LAS FLORES: 128 capones a 20.50; 50 ovejas a 16.30. CACHARI: 42 capones a 19.50; 55 corderos a 5.50; 16 ovejas a 16.30; 12 carneros a 14.50. LAS FLORES: 190 capones a 19; 32 ovejas a 13, 12 a 11; 16 corderos a 6.80.
Ceballos y Cufré—MONTE: 100 capones a $ 18.40.
Cucullu F. L.—AZCUENAGA: 282 capones a $ 18.50; 47 corderos a 7.50.
Chapar y Cía.—SAN AGUSTIN: 30 capones a $ 20; 85 ovejas a 19.60; 132 a 16.50.
De los Santos J. C.—ALZAGA: 30 capones a $ 25.50; 82 a 22.50; 21 ovejas a 23.50; 47 a 19.60.
Estrugamou F.—LAS TOSCAS: 80 ovejas a $ 16; 35 a 21.50. LOS ANGELES: 156 ovejas a 17.50; 100 capones a 19.
Guillón R. y Cía.—SALAZAR: 60 ovejas a $ 23; 90 a 18.50.
Iguzquiza y Troncoso—AYACUCHO: 100 ovejas a $ 14.50; 15 a 14; 53 capones a 17.30.
Lynch L. y Cía.—PIERES: 30 ovejas a $ 21.50; 103 capones a 21.50; 41 ovejas a 19.
Lalor Juan—LOS PINOS: 34 ovejas a pesos 18; 72 borregos a 8.60. HORTENCIA: 79 borregos a 8; 22 corderos a 5.30.
La C. de Hacendados — LAS FLORES: 170 ovejas a $ 13.30; 20 a 12.50; 23 capones a 14.50.
Lanusse P. y A.—LAS FLORES: 67 capones a $ 18.50; 54 ovejas a 20; 78 borregos a 11. AZUL: 227 capones a 19.80; 84 ovejas a 16. V. DORNA: 400 capones a 19.20; 178 ovejas a 17.30; 18 carneros a 16. SAN VICENTE: 98 capones a 18.30; 10 ovejas a 14.50; 40 borregos a 7.50.
La Exportadora—UDAQUIOLA: 38 ovejas a $ 18; 130 corderos a 8.20. HALE 82 capones a 21; 143 corderos a 4.30.
Lourtet L. y Cía. — OLAVARRIA: 280 ovejas a $ 14; 346 corderos a 7.60.
Lanús A. E. y Cía.—SAN AGUSTIN: 219 capones a $ 19.50.
Mihura Hnos.—E. RIOS: 100 capones a $ 20; 30 a 18; 47 a 15.50.
Oscamou y Cía. — AZUL: 20 capones a $ 21.50; 340 a 17.50.
Polledo Casimiro F.—S. LUISA: 57 capones a $ 24; 15 a 19.50; 36 ovejas a 24, 42 a 16.60.
Patrón F. L.—MONTE: 45 ovejas a pesos 22.40; 85 a 18; 55 corderos a 11; 12 corderos a 8.30.
Peña J. L. y Cía.—OLAVARRIA: 27 capones a $ 23; 20 ovejas a 23; 31 a 19.
Palacios Hnos.—G. CHAVES: 146 capones a $ 21; 24 ovejas a 16.50.
Rubín, Cesáreo, Zubiaurre y Cía.—COLMAN: 118 ovejas a $ 16.60; 46 a 17.30.
Salaberry y Bercetche—BALCARCE: 190 capones a $ 22. R. OTERO: 366 capones a 20; 75 ovejas a 18.50. QUEQUEN: 26 capones a 28; 19 ovejas a 20.50; 176 corderos a 6.80; 32 a 6. JUAREZ: 135 capones a 19.50; 15 ovejas a 23; 28 a 21. L. TOSCAS: 58 capones a 18; 131 ovejas a 16.80. SAN IGNACIO: 162 ovejas a 16.80, 28 a 19.
Santamarina e hijos — V. DORNA: 200 capones a $ 21.70.
Vélaz A. y Cía.—ESPORA: 13 borregos a $ 12; 227 capones a 22.50. 135 ovejas a 12.80; 126 capones a 16.50.
Yraizos Hnos.—CACHARI: 299 capones a $ 20; 89 ovejas a 15.30. CASALINS: 78 capones a 17.50; 10 ovejas a 15; 99 borregos a 7.80. MATANZA: 51 ovejas a 19. NAPOSTA: 15 ovejas a 12.80; 16 capones a 14; 16 borregos a 9; 100 corderos a 5.60.

VALOR DE LA PROPIEDAD

RAUL A. CARRANZA

Judicial, terreno esquina Amambay y Bogotá, de 13.20 metros por 22.20, vendido a los señores Votta, Solari y Cía., en pesos 6.100.

JIMENEZ ZAPIOLA, PANELO y Cía.

En 25 de Mayo, terreno calle San Martín esq. Mercedes, hoy calle 28, superficie 328.50 m. c., en $ 4.000. Comprador, Francisco Seggioro.

En Miramar: 7 fracciones de tierra, la mitad indivisa, a saber: (C), lotes 2, 3, 6 y 7, manzana Y, sección 1, superficie m. c. 2.999.82, en $ 900. (C), parte de los lotes 2, 3 y 6, manzana I, sección 3, superficie 1.499.91 m. c. en $ 300. (F), quinta 21, superficie 11.249.34 m. c, en $ 1.500. (H), manzana V, sección 6, superficie 7.499.56 m. c. en $ 1.260. Comprador Pedro Guerrigoitia.

(C), lotes 1 a 5, manzana LL, sección I, superficie 3.748.78 m. c., en $ 650. (D), lotes 4 al 9, y mitad del 3, manzana C, sección 2, superficie 4.874.71 m. c., en $ 1.700. Comp. Segundo Pérez.

(G), quinta 39, superficie de 16.499.82 m. c., en $ 700. Comp. Emilio Bruno Emirena.

VALOR de los CAMPOS y GANADOS

JOSE M. DE IRICONDO y Cía.

Vendieron ayer en su tattersall central el lote de carneros Lincoln, importados por los señores Sidey y Poels, habiendo obtenido un promedio de $ 498 por cada uno. Total de la venta, $ 7.970.

CASARES Hnos. y DIEHL

Resultado obtenido en el remate judicial de 7.850 hectáreas en Simson, F. C. Oeste, divididas en 25 lotes, y que realizaron el domingo 19 del corriente en Realicó:

Por el lote 11, en el que se halla el casco de la estancia, y de una superficie de 750 hectáreas, $ 152 la hectárea, y por los 2? lotes restantes, $ 120, 118, 116.50, 113, 104.50, 102, 101, 100, 97, 96.50, 96, 93, 88, 81, 80, 74, 65 y 62 la hectárea. Promedio por hectárea $ 99.71. Total de la venta, pesos 733.284.87.

SARRACINO y Cía.

Resultado obtenido en su ... remate-feria efectuado en Lobos el 15 del actual: Novillos 3 años, desde 136 a 149 pesos; 2 y 2 1/2 años, de 109 a 123, 1 a 2 años, de 64 a 106; 1 y 1 1/2 años espec. de 86.50 a 11?; terneros, de 51 a 70, bueyes especiales, a 240; vacas gordas e invernada, de 81 a 119 a 226; carne gorda e invernada, de 81 a 114; con cría lo que pisa, de 49 a 74; vaquillonas 2 y 3 años, de 108 a 129; de 1 a 3 años, de 57.50 a 101; toros para mataderos, de 111 a 190. Importe de las ventas, $ 232.968.

MIGUEL Y ANGEL CASTELLAR

Efectuaron en Cacharí el 18 del corriente el remate-liquidación de la sugestión de don José Marru, obteniendo los siguientes precios:

Novillos mestizos Durham ... años, según clase, a $ 132; de 1 1/2 ... años, según clase, de 105 a 117, 1 año, de 55 a 90; vacas mestizas Durham invernada, a 108; vaquillonas Durham 2 años, según clase, a 96; de 1 año, a 80, de 1 año, delgadas, a 76, vacas y terneros Durham delgados, lo que pisa, de 71 a 7..., desecho flacos, a 56, capones mestizos Lincoln 2 y 4 dientes b. estado, a 15, ovejas Lincoln según clase y estado, de 14.60 a 14.70, flacas consumo, a 9.50; borregos, a 7.30 toros a campo usados, de 150 a 225 carneros a campo usados, a 26, 8.000 kilos lana madre a 14 $ los 10 kilos. Total de venta, pesos 123.816.80.

FIORITO Hnos. y SAMBRIZZI

Resultado del 14.o remate-feria en Las Heras el 18 del corriente:

Vacas gordas, de $ 124 a 157; vacas de invernada, de 78 a 120.50; id con cría, lo que pisa, de 57 a 68; id de tambo, de 86 a 111, lo que pisa; id ... a 149; novillos, de 2 1/2 a 3 años, de 1... a 141; id 2 años, de 92.50 a 120; id año y ... y medio de 58 a 87; terneros, de 40 a ... a 105, arrendamiento de 100 cuadras, ... años, a 55 pesos la cuadra.

Importe total de la venta $ 121.120.

DURAN Y ECHEVARRIA

Resultado del 7.o remate-feria en Roque Pérez, F. C. S., efectuado el 20 de enero en sus instalaciones:

Novillos desde 65 a 17?; novillitos desde 62.50 a 101; bueyes, ... a 200, toros, de 108 a 255, vacas ... de 110.50 a 146, vacas con cría, ... 00 la pieza, vacas, de 49.50 a 11..., ... de 6?, a 112.50; torunos, a 1..., ..., a 71.50, lanares, de 9.10 a 15. ... esta venta, $ 95.004.50.

MARITIMAS Y FLUVIALES

Servicio general de correspondencia

Se distribuirá correspondencia:
El 27, de Europa, ... Príncipe di Udine, con fechas ... 28 de diciembre.
El 27, de Europa ... cartas, en el Reina Victoria Eugenia, con fechas hasta el 8 de enero.
— Se despachará correspondencia:
El 24, en el Príncipe ... Gran Bretaña, 7 a. m. (sin ...)
—Hoy se despacha correspondencia:
Para Montevideo, 8 ... p. m. (alcance 9.30 p. m.)
Para Chile, Perú ... repúblicas sudamericanas del Pacífico, México, Japón, Centro y Norte América, 1 p. m. (sin alcance).
Para Salto, vía Concordia, y para Santa Rosa del Cuareim vía Monte Caseros, 7 p. m. (sin alcance)

Altura de la marea

En el canal Sur del puerto.—A las 6 a. m. 24.10 pies; a las 8, 25.6; a las 10, 25.10; a las 12, 25.6, a las 2, 24.6; a las 4, 24.2; y a las 6 26.2. Cinco pies más en el canal Norte, Viento NNO., NO., NE. y NNO.

Vapores fluviales

Se espera hoy: Cabo Corrientes de Montevideo.
Sale hoy: Cabo Santa María a las 10 p. m., de la dársena Sur para Montevideo.

Altura de los ríos

Según los partes oficiales, las alturas de los ríos fueron ayer las siguientes:
Paraná: Corrientes 2.88 ..., Itá Ibaté 1.67, Ituzaingó 1.?6. Posadas 1.47.
Uruguay: La Barra 0.68 ... Santo Tomé 1.42, Alvear 1.30, La Cruz 1.32, Yapeyú 1.12, Paso de los Libres 1.12, M. Caseros 0.82, Concordia 1.16, Uruguay 0.68, Gualeguaychú 1.1?, Colón 0.81.
Neuquén: Neuquén 1.01 metros. Paso de los Indios 1.96.
Limay: Paso del Limay 2.6? Bariloche 2.27.
Negro: Choele Choel 1.98.

Movimiento del puerto

Entradas: vapor inglés ... Loch, de la rada, en la dársena Norte, a descargar; id noruego Roald Jarl, de la rada, en el dique ... a descargar.
SALIDAS: vapor francés Pazo de las Cuevas para Dakar, órdenes, con carga; id ingleses Walwera, Highland Stary, Hellenes y noruego Otto Sverdrup para la rada, a la espera de órdenes.

Vapores a entrar

Hoy: uruguayo Rivera, ... alemán Silvia, de Montevideo, en lastre (id que de carena); argentino Atlántico, de Valparaíso y escalas, con carga (dársena Sur).

Vapores a salir

Hoy: ingleses La Rosarina, Burgundy, Highland Glen, Grampian Range, Camoens y Sócrates y noruego Olaf Kyrre para la rada, a esperar órdenes; inglés San Gregorio, del dock Sur, para la Plata, a descargar (seguirá después para Tampico, en lastre), noruego Salónica, del dique 2, para La Plata, a completar su carga. brasileño Fidelense, del dique 2 para Río de Janeiro, con harina.

Buques surtos en el puerto

Diques de carena — 25 de Mayo.
Dársena Norte —Ruth F. Merril (velero), Crofton Hall, Tacoma Marú, Infanta Isabel de Borbón, H. Loch.
Dique 4 — Perry Setzer (velero), Minas Geraes, Balmes, Joao C. Mayer, (velero), Hawaii Maru, La Rosarina, H. Glen, Cuyabá.
Dique 3 — Hydaspes, Camoens, Burgundy, Pampa, Cabo San ..., Fidelense, Drammensfjord, Amazonas, Folkvard.
Dique 2 — Salónica, Olaf Kyrre, Frerichk, J. Lovatt (velero), Iguassú, Carangola, Valparaíso, Roald Jarl.
Dique 1 — Octavio, Amílcar Barca (velero), Novo (velero), Alfhild (velero), Grampian Range, Inca, Sócrates, Lima, Curupaytí, Las Mercedes, S. Joao da Barra, Florida.
Dársena Sur — Vicente F. López, Pte. Quintana, Asturiano, Pte. Mitre, A. del Valle, 1.o de Mayo.
Dock Sur — Macdiarmid (velero), Carolina E. de Pérez, City of Gulfport, Fresia, Cabo Mendi, San Gregorio, Cisneros (velero).
Riachuelo — Jaguaribé, Lima, Río Uruguay, Río Negro, México, Champigne, Iquitos, Inventor, María Manuela, Coronel y los veleros Primavera, Mariposa, Minero, Albión, Maagen, Omega, Pietrina, Richar, E. Silver, Frederic A. Duggan, Ingrid, Ramina y A. F. Davison.

Choque de vapores

En la rada exterior del puerto se ha producido una colisión entre los vapores noruego Hermion e inglés War Angus, que estaban allí fondeados.

El primero, que conduce un importante cargamento de Norte América, resultó con algunas averías, arriba de la línea de flotación, en el costado de babor.

El War Angus, en lastre entró ayer en el puerto de La Plata para cargar carne congelada.

Veleros—Remate de la barca Ba

Habiendo sido abandonada por sus armadores la barca noruega Ba, que se encuentra con averías en el puerto de Montevideo, la compañía aseguradora del buque ha resuelto venderlo en remate.

—Ayer fué despachada para Barcelona, con carga, la barca española Amílcar Barca.

Costa Sur

Mañana saldrá, de la dársena Sur, para Comodoro Rivadavia el vapor Pte. Quintana.

Vapores en viaje

El vapor francés Gascogne se encuentra en viaje de Burdeos para este puerto y es esperado en los primeros días del mes próximo.

—El 7 de febrero próximo llegará de Londres el vapor inglés Duquesa.

Puerto de La Plata

Entrada: vapor inglés War Angus, de la rada, a cargar.
A salir: El vapor inglés Princesa saldrá el 24 para Liverpool, con carne congelada.

Puerto de Bahía Blanca

En Ingeniero White ... operaciones los vapores H... y Pe...tras. Total de cereales cargados ... toneladas.

Puerto de Montevideo

Llegaron los vapores: inglés Romney de Londres, id Zuleika de Barry o ... Port Albany de Cardiff.

SECCION SOLICITADAS

DOCTOR PEDRO A. GUERRERO, JEFE de sala hospital E. Torhú. Pulmones, Corazón, Vías digestivas. Tratamiento específico de la tuberculosis, Uruguay 8.. ... 4 a 6.

SECCION NOTABLES

¡PORQUE SUFRIR DEL ESTOMAGO!

La ambición de todo dispéptico es "tener un estómago como el de los demás". La dieta restringida, las privaciones y los sufrimientos de que otros están exentos, les apoca el ánimo y retardan la curación.

STOMALIX

del Dr. SAIZ DE CARLOS es un remedio racional, para el estómago, que normaliza las funciones digestivas. Es un medicamento recomendado por los médicos para combatir la dispepsia, Gastralgia, Hipercloridria. Es útil en las anemias. Evita las fermentaciones anormales. Suprime la pirósis. Ayuda a las digestiones, abre el apetito y tonifica. Venta: Farmacias y Droguerías, en frascos grandes y chicos. Pidan folleto a los Depositarios Eduardo de Bary y Cía. Esmeralda 916, Bs. As.

Dr. POLITI
Jefe Consultorio del Hosp. Clínicas. Rayos X. Estómago, Hígado, Corazón, Pulmones. PUEYRREDON 865. Consultas de 2 a 5 p. m.

ESTOMAGO
e intestinos. Rivadavia 1170, de 4 a 6
DR. CALANDRELLI

KALISAY
EL MEJOR VINO QUINADO
Lagorio, Esparrach y Cía.

Oído, Nariz y Garganta
Dr. A. MARTINI de los hospitales de Turín y Génova. Director del servicio de oído nariz y garganta del Hospital Italiano. Consultas de 2 a 5 p. m., ALSINA 1644. v21

Análisis de ORINA completo cobramos 8 pesos
Farmacia FRANCO - INGLESA
581, Sarmiento, 587

Dr. BAFICO Especialista en piel, secretas y génito urinarias. Enfermedades de señoras. Ex director del Sanatorio de señoras y médico de sala del Hosp. Rawson. Tucumán 719, de 2 a 7.

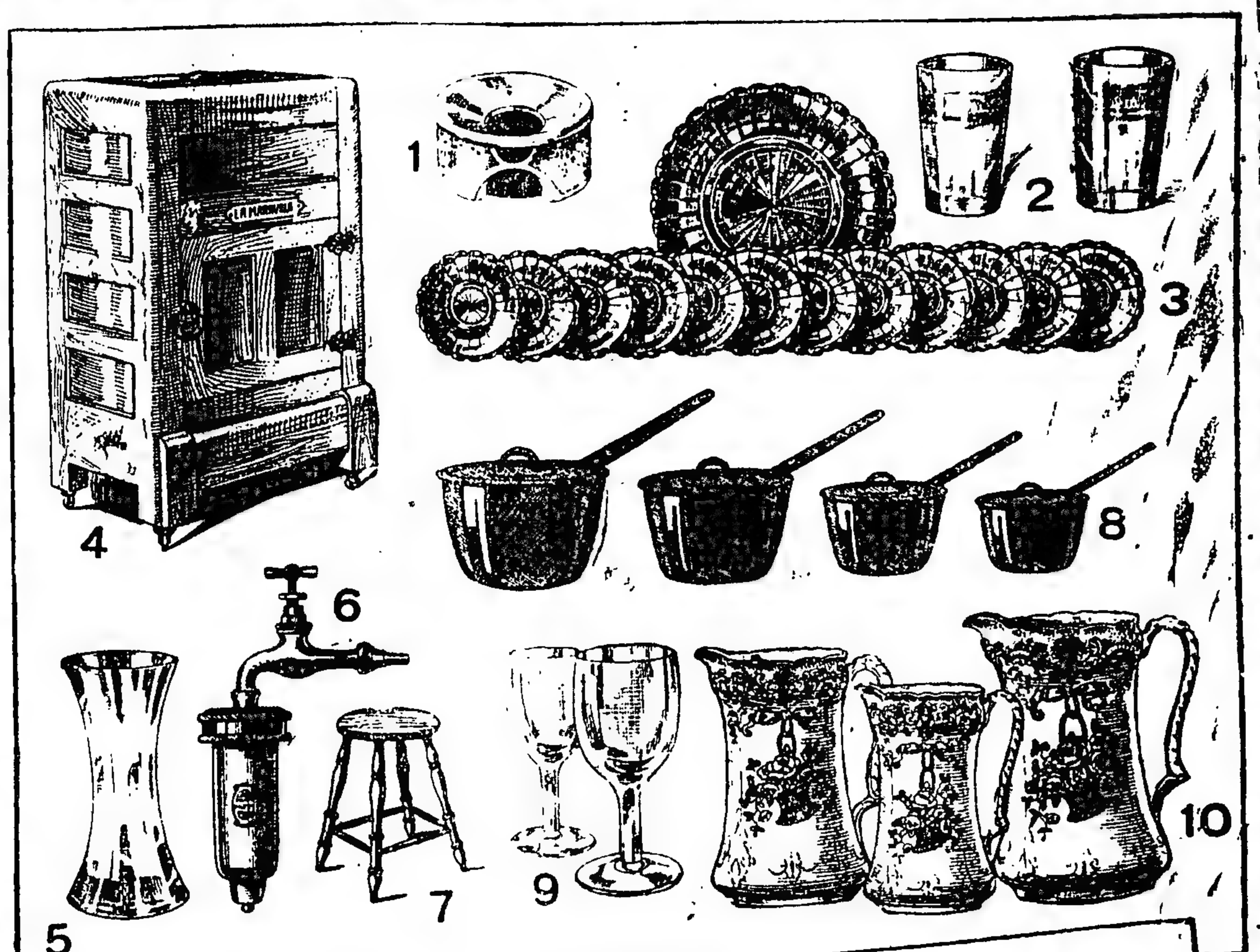

HOY MIERCOLES
día de extraordinarias ocasiones en nuestro departamento de MENAJE

1—SALIVADERAS de mayólica decorada, formato moderno c/u $ 1.25
2—VASOS para agua, de medio cristal con bonita guarda. La docena, a pesos 2.90
3—JUEGO para crema o helados de cristal americano, en color verde nilo, compuesto de doce platitos y una fuente, a $ 5.90
4—HELADERAS norteamericanas de roble lustrado y de imitación roble, sin depósito para agua, varios modelos, a pesos 74.— y $ 55.—
5 — FLOREROS de medio cristal liso, alto 16 ctms., c/u. a $ 0.60
6 — FILTRO "Prana" para agua corriente, el más práctico e higiénico que se conoce entre sus similares, a pesos 4.90
7 — BANCOS de madera, reforzados para cocina, a $ 0.95
8 — JUEGOS de cuatro cacerolas de hierro enlozado marrón, artículo extranjero, de buena calidad, tamaños 14, 16, 18 y 20 ctms., el juego, a $ 8.50
9—COPAS de cristal americano, para vino, la docena, a $ 2.20
10 — JUEGOS de jarras de loza inglesa, estampada en colores verdes o rosa. El juego de tres jarras, a $ 3.40

LOS ARTICULOS DE VERANO, destacándose especialmente los pertenecientes a los renglones: CONFECCIONES y MODAS, señalan actualmente GRANDES REBAJAS DE PRECIOS.

GRANDES ALMACENES
Tienda San Juan
CIBRIÁN Hnos — Soc. Anónima
Alsina y Piedras — Buenos Aires

A Comerciantes e Industriales

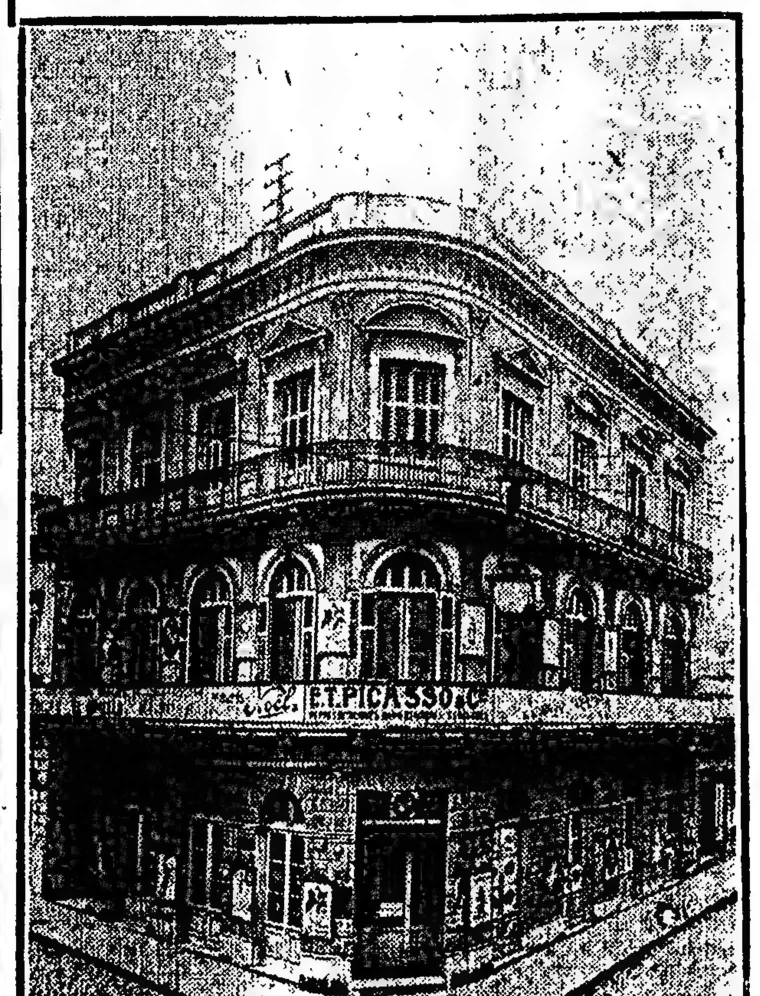

En Montevideo: Misiones 1543 esq. Piedras

ACEPTAMOS representaciones y comisiones generales.

VENDEMOS bajo nuestro riesgo.

ATENDEMOS las ventas dentro del territorio de la República con 10 viajantes competentísimos.

NOS ENCARGAMOS de hacer exposiciones de productos extranjeros, anticipando los gastos que éstas reclamen hasta su liquidación.

HACEMOS propaganda moderna.

DAMOS referencias bancarias y comerciales.

ACREDITAMOS nuestra actividad y responsabilidad por intermedio de los industriales de ésa, señores B. Noel y Cía., M. S. Bagley y Cía., Mendel y Cía. y Borges y Cía.

OFERTAS: Hotel Londres, habitación núm. 29, de 2 a 4 p. m., o en Montevideo, calle Misiones esq. Piedras.

IMPORTANTE: No aceptamos representaciones o comisiones que no sean directas de sus interesados.

E. T. PICASSO y Cía.

VACCARO
30 AÑOS DE CREDITO EN: CAMBIO TITULOS AVISOS
AV. DE MAYO 658

Dr. José V. Varalla
Cirujano especialista en vías urinarias riñón, vejiga, próstata, etc., piel y de la sangre. Electricidad médica. Rayos X. Lavalle núm. 1750. De 1 a 3 y a las 8 de la noche. Sarmiento 539, de 4 a 6 p. m. 1p

PULMON
Especialista. Estómago Intestino. Vientre. Enflaquecimiento Sangre y Señoras.
Dr. SPINEDI — RIVADAVIA 1359
de 9 a 12 y de 2 a 8 (domingos de 9 a 9)

ULCERAS FISTULAS
várices, hinchazones, picazones, supuraciones crónicas. Cura sin operar ni dolor. Rayos X, Sarandí 27. Dr. Ferrer, de 3 a 6.

J. BONANSEA
Cirujano dentista de las facultades de Bolonia y Buenos Aires. calle MORENO 990.perm.

Profesor Dr. Agote
De la Facultad. Médico jefe del Instituto Modelo de Clínica Médica de la Universidad de Buenos Aires, Hospital Rawson. Enfermedades internas y de los niños. LAVALLE 1615, de 2 a 4 p. m. Rayos X diariamente menos los viernes.

Dr. CHUECO Jefe del servicio de cirugía de señoras del H. Fernández. (Atiende señoras únicamente. — Se mudó a ESMERALDA 517. De 3 a 5 de la tarde. v12

HOY

TERMINA EN

Harrods

LA SEMANA SEMESTRAL DE

SEDAS Y TEJIDOS

Ultimas creaciones de FANTASIA y ALTA MODA, para la presente estación, a precios de

EXCEPCIONAL VENTAJA

Harrods

FLORIDA 877 Y PARAGUAY 554

ANTES DE AUSENTARSE AL CAMPO, HAGAN GUARDAR SUS MUEBLES EN BUENAS CONDICIONES Y TODA SEGURIDAD, EN

LOS DEPOSITOS DE

MAPLE

TELEFONO UNION 1240, LIBERTAD

La EPIDEMIA DE LOS YEGUARIZOS

Las Inyecciones preparadas por el "INSTITUTO ETCHEVERRY", son preventivas y curativas y conjuran el peligro de mortandad.

200.000 INYECCIONES

entregadas en quince días confirman su eficacia.

CURA RADICAL EN 48 HORAS

NO PIERDA TIEMPO Y PROCEDA CUANTO ANTES

A cada yeguarizo se le inyectan en el pescuezo entre cuero y carne 5 centímetros cúbicos con cualquier jeringa de esa capacidad.

En caso necesario puede repetirse la operación a las 48 horas.

Dichas inyecciones son de fácil aplicación y efecto rápido; deben aplicarse a sanos y enfermos.

Se expenden en tubos que contienen 8 dosis de 5 centímetros cúbicos cada una AL PRECIO DE $ 1.00 m|n. la dosis, o sea $ 8.00 EL TUBO DE 8 DOSIS.

POR PEDIDOS E INFORMES DIRIGIRSE AL

INSTITUTO ETCHEVERRY

SARMIENTO 1771 Buenos Aires

HEMORROIDES

NO SOLO por los dolores y molestias que ocasionan por sí mismas, sino por sus complicaciones, entre las cuales las más comunes son las fisuras y las fístulas de ano, las hemorroides le impiden vivir con tranquilidad.

USTED SABE, por experiencia personal, que en cada crisis de sus hemorroides, no sólo se altera su salud general, sino que su carácter varía: a veces, sin motivo alguno, tiene usted grandes disgustos y no conoce la causa.

SI USTED está en una de esas crisis, tiene la solución del problema.

Y SE CONCIBE un dolor intenso y continuado, con exacerbaciones, a veces, a cada momento, y picazón que no se calman, ¿no cree usted que es capaz de modificar su carácter haciéndolo irritable?

Y BIEN, cure usted sus hemorroides y verá volver la calma a su espíritu. Recuerde usted que corre el peligro de una infección capaz de traer una fístula al ano, de la cual no curará sin operación, que podrá tenerlo a usted por mucho tiempo imposibilitado para atender su trabajo.

LAS FISTULAS no operadas, son una pesadilla, pues no se puede obtener su cicatrización sin la extirpación del trayecto.

EVITE, pues, la formación de ellas, curando sus hemorroides en cuanto note su aparición.

"NORIDAL" es una preparación que permite obtener ese resultado en poco tiempo. Es de sencilla aplicación y nunca falla, pues descongestiona inmediatamente la zona inflamada.

CADA POMO termina en una cánula con orificios laterales para distribuir el medicamento eficazmente en todos sentidos.

Todas las farmacias lo venden a $ 3.50 el pomo

Aprobado por el Departamento Nacional de Higiene. C. 3.358.

Unicos concesionarios MENDEL y Cía. Bolívar 879 — B. Aires

Dr. BARRIO Médico jefe de sala del Hospital Muñiz. Pulmón (Tuberculosis), Corazón, Digestivas, Rayos X.—San Juan 1841, de 2 a 5. v31

INSTITUTO MEDICO **MARAGLIANO** GENOVA—BUENOS AIRES

Para el estudio, diagnóstico, pronóstico y tratamiento, únicamente de la **TUBERCULOSIS EN GENERAL**

Diagnóstico precoz por la Reacción Biológica (sangre) y aplicación del nuevo tratamiento en este país del método Maragliano. Sueros y vacunas antituberculares.—Horas de consulta: de 10 a. m. a 4 p. m. Salta 134.

Dr. LAURE Director del Hospital Francés. Señoras, partos y cirugía abdominal. Consultas de 2 a 4. SARMIENTO 1080. U. T. 931 (Lib.) v8feb.

SECRETAS URINARIAS, AVARIOSIS, VIENTRE Y DEBILIDAD. Cura rápida de la Uretritis, Estrechez, Ulcera y Gota militar. Dr. SPINEDI — Rivadavia 1359 de 2 a 12 y de 2 a 8 (domingos de 9 a 9)

Dr. Enrique Castaño Médico del servicio de génito-urinarias del Hospital San Roque. Especialista en enfermedades del riñón, vejiga, próstata, etc. y afecciones específicas. Tratamiento de los tumores vesicales por electrocoagulación. Consultas de 4 a 7 p. m. TUCUMAN 830.

Dr. CHABROUX Diplomado del Hosp de París (St. Louis Urología, etc.) Jefe del servicio de Piel, Secretas y Urinarias del Hosp. Alvear. B. MITRE 783, de 2 a 6.30 p. m. v31.

Dr. JOSE DE LUCA Profesor especialista en garganta, nariz y oídos. De 2 a 4. CANGALLO 1056. v31

HERNIA ESPECIALISTA Reducción garantida sin operación y sin molestias, con el New Elastic Truss, suave y eficaz, este aparato permite todo trabajo, no incomoda y asegura la curación progresiva de las hernias con rapidez y seguridad. S. Baez, especialista, 673 Sarmiento 673. (1er. piso), de 9 a 11 a. m. y de 1 a 7. v25

Dr. JOSE INGENIEROS Enfermedades nerviosas. Consultas todos los días, de 3 a 4.— VIAMONTE 748. v31

Secretas - Venéreas Dr. L. VETERE De la Universidad de Nápoles y Buenos Aires. Cura rápida enfermedades venéreas internas y de señoras. POZOS 611. De 7 a 10 a.m. y de 3 a 4 p.m. U.T. 648, Libertad.

J. EDELBERG Dentista-cirujano. Dientes fijos sin paladar. Operaciones sin dolor. Bernardo de Irigoyen 900. v31

Doctora GIORGI Médica de la Maternidad del Hospital San Roque.—Enfermedades de señoras y partos. Trasladó su consultorio a Corrientes 1212.

SEMILLAS de legumbres

— DE — FLORES, — DE — ARBOLES, etc.,

Se mandan listas GRATIS, mencionando "LA PRENSA", a todo interesado.

MAIZ DULCE, especial para choclos PAPAS para semillas

Herramientas y útiles diversos para la horticultura, JUEGOS ESPECIALES para señoras y niños, para trabajo de jardín o para MAR DEL PLATA, arados, cultivadoras, etc., de la casa Planet J. R. Pidan catálogo de éstos.

SEMILLERIA INGLESA DE **WILLIAM H. LOGAN** CANGALLO 826—Bs. AIRES

OJO: Si en ciertos avisos usted encontrara la denominación **Muebles c. ROBLE MACIZO;** ESTO QUIERE DECIR muebles de PINO BRASIL o PARANA MACIZO de la peor clase y PINTADOS color Roble. Compre únicamente en casas antiguas y de reconocida seriedad.

289 — DORMITORIO LUIS XVI, de cedro caoba, con bronces finísimos, completo como dibujo, AL CONTADO . . . . . . $ **$ 450.-**

288 A — Modelo especial, mismo estilo para una persona, AL CONTADO . . . . $ **$ 265.-**

Liquidamos Heladeras. Juegos de Mimbre

Núm. 327 Comedor moderno, gran formato, con vitrage, aparador, trinchante, mesa y 4 sillas norteamericanas de pino tea, color roble. Al contado. . . **$ 225.-**

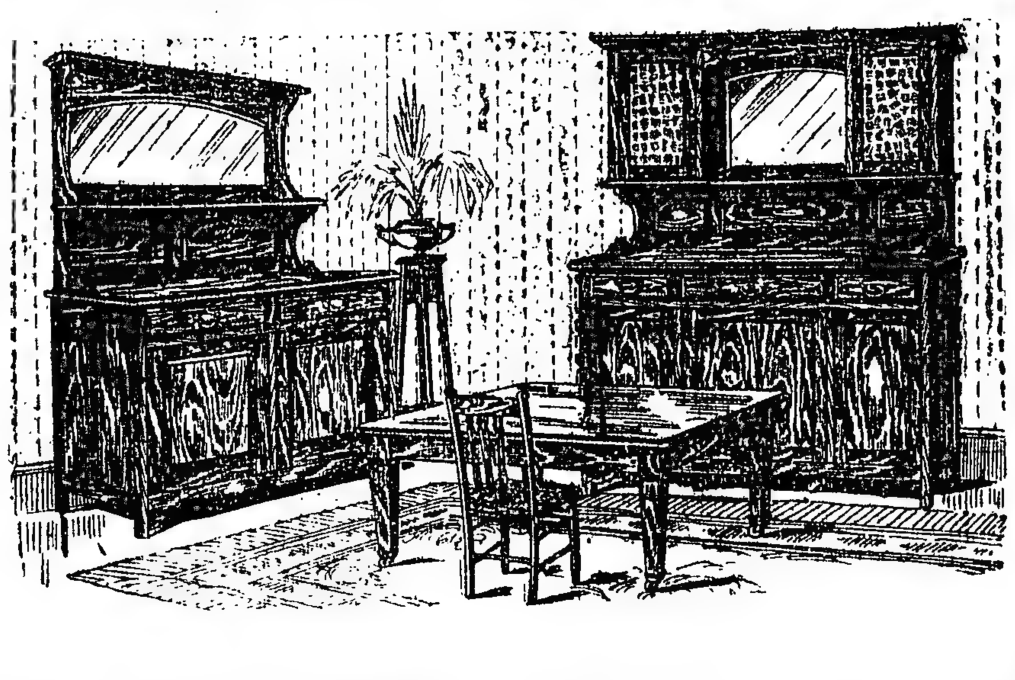

CORRIENTES 1145 GRATIS CATALOGO 33 NO OLVIDE: 33 — **Baratti y Cía. Muebles** — Facilidades de pago EN LA CAPITAL.

Dr. Lopez de Gomara Cirujano del H. Español y S. Italiano. Internas, secretas y señoras. Santiago del Estero 486, de 4 a 6. U. T. 1178 (Libertad).

914 POLICLINICO MODERNO Director Dr. VALLES SECRETAS AVARIOSIS CURACIONES POR ABONOS de 10 y 30 DIAS A 20 y 50 $ CURAS RAPIDAS sin DOLOR METODOS PROPIOS de 8 a 8 p.m. MORENO 835 606 1116

CURA RADICAL **ASMA—OBESIDAD** Enfermedades de los bronquios y pulmones. Dr. LETTIERI, Suipacha 612, de 3 a 6.

José Itzcovich, diplom. en Europa y revalidado en Fac. de Med. de B. As. Adela Schuster de Itzcovich cirujanos dentistas, C. Pellegrini 171. U. T. 4015 Libertad.

Dr. DODDS Médico oculista, enfermedades de los OJOS y ANTEOJOS.—MAIPU 704, de 3 a 5.

Riñón-Vejiga-Próstata URETRA Y VENEREO-AVARIOSIS Dr. SALLERAS Especialista del Hosp. Clínicas CALLAO 67 - Consultas de 2 a 6 p.m.

Riñón-Vejiga-Próstata URETRA Y VENEREO-AVARIOSIS **Dr. MACKINTOSH** Cirujano de las vías génito-urinarias.— Jefe de la especialidad en el Hosp. Fiorito. Uretroscopia, electro y aueroterapia en las uretritis crónicas, alta frecuencia y electro coagulación. Consultas lun., miér. y vier. de 2 a 8. - Pueyrredón 842; U. T. 1013, Mitre. v22

Dr. ZACARIAS GUZMAN DE REGRESO DE EUROPA CON **RADIUM** para Cáncer, Tumores, Anglomas (manchas vinosas) etc., Enfermedades de la Piel. — RAYOS ULTRAVIOLETA. Lavalle 715, de 1 a 4 p.m. U.T. 5628, Juncal

Dr. Noceti Enfermedades de los OJOS y ANTEOJOS. MAIPU 535, de 1 a 4 v7f

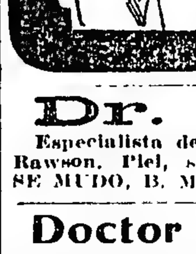

HERNIAS (Quebraduras) se reducen radical y rápidamente por antiguas y voluminosas que sean a toda edad y sexo, con el reductor "DORAT" patentado y garantido (siete grandes premios). "Gratis" para todo herniado. Es de interés leer el folleto que remitimos GRATIS, por carta o personalmente. Pidan Dorat. 577 Esmeralda 577. Buenos Aires.

Dr. Polito Especialista de los hospitales R. Mejía y Rawson. Piel, secretas, sífilis, urinarias.— SE MUDO, B. MITRE 1548, de 2 a 8. v3f.

Doctor E. T. FRERS Médico del Hospital Rawson—GARGANTA, NARIZ y OIDOS. — Viamonte 838, de 2 a 5 p. m. U. T. 7000 Libertad. v1feb.

HEMORROIDES Sequedad del vientre, estómago e intestinos, cura radical sin operar ni dolor. Rayos X. Dr. Ferrer, Sarandí 27, de 5 a 7 p. m.

BRONQUITIS - ASMA Tos, resfríos mal curados, catarros, fatiga, debilidad. Cura especial. — Rayos X. — Dr. Torrents, de 1 a 5. B. de Irigoyen 247.

DOS DIAS DE VERDADERO EXITO

los ha constituído nuestra GRAN LIQUIDACION, que por sus extraordinarias rebajas y la excelente calidad de los artículos no tiene precedentes. Tributamos a nuestros distinguidos favorecedores nuestra mayor gratitud por habernos dispensado tan singular acogida. Recordamos que esta GRAN LIQUIDACION indefectiblemente terminará el SABADO 25.

ALGUNOS ARTICULOS QUE AGREGAMOS DE GRAN OPORTUNIDAD

LAYETTES

Liquidamos CHAMBERGOS de piqué blanco, buena clase, artículo lavable, del 49 al 56. Su precio, $ 2.20, ahora, a . . $ 1.35

CAMISONES en buen madapolán, cuerpo alforzado, cuello y puños festoneados a mano. Su precio para 4 años, $ 2.90, los liquidamos, a . . . . $ 1.90
Aumento $ 0.20 por edad hasta 11 años.

CAMISA en nansouk, calidad superior, adornadas con festón. Su precio para 3 años $ 1.90, los liquidamos, a . . . . . . $ 1.00
Aumento $ 0.10 por edad hasta 12 años.

VESTIDOS en rica seda lavable en blanco, rosa y celeste. Su precio $ 14 para 2 años, los liquidamos, a . . . . $ 11.00
Aumento $ 2.— por edad hasta 8 años.

FANTASIAS

SEDA cruda, inmejorable para vestidos y guardapolvos, artículo de mucha duración. Su precio $ 2.70, liquidamos, a . . . $ 1.70

PONGE JAPON, perfectamente lavable, artículo inmejorable para lencería. Liquidamos en las siguientes calidades, blanco solamente.

Calidad 7, a . . . . $ 2.80
Calidad 8, a . . . . $ 3.10
Calidad 10, a . . . . $ 3.55

Maison L. ADHEMAR

Sociedad Anónima - CANGALLO y SUIPACHA

(25)

HUMPHRY WARD

CARRERA DE ARTISTA

—...El manejo del color — prosiguió. Eso es lo que me excita. Lo querría amplio y puro. Nada de mezclas... nada de retoques... Una hermosa superficie... y sin embargo, nada de monerías de feria. Las formas como las de Millet, sencillas, pero llenas de ciencia... ¡Ah!...

Tomó un pincel que lanzó lejos de él encolerizado y giró sobre sus talones.

—Yo sé dibujar, dijo él, ¡por qué no me han enseñado nunca a pintar!

Eugenia abrió los ojos divertida por esta desesperación súbita. Lord Findon se echó a reír francamente. Hasta entonces se había contenido con trabajo, mientras los otros dos cambiaban sus concepciones románticas.

—Veamos, joven: nosotros no hemos venido aquí como paseantes, únicamente con el fin de molestarlo... ¿Sabe usted las noticias?...

—¿Qué noticias?

—Sus dos cuadros han sido recibidos, y estarán perfectamente colocados.

La sangre afluyó violentamente al rostro de Fenwick.

—¿Están ustedes seguros?— balbuceó mirándolos alternativamente.

Lord Findon citó sus autoridades, y Eugenia tendió la mano al pintor.

—¡Estamos tan contentos!...

La joven había levantado el velo de gasa en que su rostro había estado sepultado durante el triste trayecto en carruaje, al lado de su padre. Su rostro encantador, todavía muy pálido, estaba radiante de simpatía.

Fenwick aceptó torpemente sus felicitaciones y estrechó la mano que le tendía.

—Esa es su obra—dijo bruscamente.

—¡De ninguna manera!—exclamó lord Findon, con los ojos brillantes.— Mi querido amigo, ¿en qué piensa usted? Vivimos en una época de publicidad favorable al mérito, en que cada uno obtiene lo que merece.

Fenwick hizo un gesto burlón.

—Usted ha ganado su éxito, y este será un gran golpe... Y ahora, ¿dónde podemos hablar de negocios?

Fenwick dejó su paleta y se puso una chaqueta limpia. El modelo encendió la lámpara y salió del taller.

Eugenia se retiró discretamente al extremo del taller, donde se interesó observando algunos dibujos.

Los dos hombres estaban ocultos para ella, por la gran tela puesta sobre el caballete, y no alcanzaba a oír nada de su conversación. Sin embargo, alcanzó a oír el rechinar de una pluma. Inmediatamente después su padre la llamó:

—¡Ven, Eugenia!... Es necesario que estemos de vuelta para la hora de comer.

Fenwick levantó los ojos, la vió salir de las sombras, en el círculo luminoso de la lámpara; su velo gris plata flotaba a su alrededor como una nube. Ella se acercó a él, y esta vez nuevamente reconoció en ella el emblema y el ángel de su feliz fortuna...

Su corazón latió calurosamente al pensar en la inspiración que ella había personificado para él, de esa intimidad más grande que ella le había concedido desde hacía algunas semanas.

Su espíritu estaba lleno de gratitud; lleno también de arrepentimiento hacia Phoebe y hacia ella...

Esa misma noche le escribiría, por fin, su confesión; le referiría toda su historia, y le suplicaría que lo disculpara con lord Findon por su absurda falta de franqueza y de presencia de espíritu; y solicitaría su benevolencia para su mujer y para su hija... Ya creía ver a la pequeña Carrie sobre sus rodillas, y la égida de su dulce protección extendiéndose sobre todos ellos.

Entretanto, la señora de Pastourelles sentía la impresión de que él acogía con admirable sangre fría la noticia de su éxito. Decididamente, empezaba a tomar la forma de un ser civilizado. Sus maneras con lord Findon eran perfectas ni demasiado afectadas ni demasiado expansivas. Sus pocas palabras de agradecimiento eran viriles y sinceras.

Eugenia se decía que ese era el principio de una gran carrera, el momento en que el arroyo encuentra su lecho de río y toma la verdadera pendiente que le está destinada.

Del ardiente homenaje, del evidente interés que había suscitado en este hombre nacía entonces para Eugenia una tentación particular.

¿No acababa de dar la prueba de que estaba fuera de la vida, de que para ella no podía existir ningún pensamiento de amor, en el sentido común de la palabra? La exaltación que su conciencia sentía por haber despedido a Welby, le aseguraba una especie de libertad espiritual más extensa.

Había apartado de ella al hombre a quien en realidad temía, al hombre a quien habría podido amar... Pero esta adoración respetuosa, vacilante y poderosa, sin embargo, que Fenwick empezaba a demostrarle, se dirigía con una fuerza singular en las circunstancias actuales, a su corazón solitario y dolorido.

Allí no había peligro que temer... Nada más que un poco de ayuda benévola acordada a un hombre superior, cuyos dones notables podían tan fácilmente ser arruinados por la vehemencia espinosa de su carácter, por su falta de formas y de educación.

La correspondencia establecida entre ellos, después de su primera y notable carta, había modificado sin que ella lo advirtiera, la actitud misma de la señora de Pastourelles.

Desde el primer momento había reconocido en él al artista interesante y de grandes promesas; había comprendido inmediatamente que sobre las cuestiones relativas a su arte, él podía hablar elocuentemente. Pero que fuera capaz de escribir con esa vivacidad agradable, con esa ingeniosidad de detalles, era para ella una sorpresa.

Su vida mutilada había hecho de ella, forzosamente, "una intelectual" y la poesía, la energía natural de esas cartas, despertaban su entusiasmo. De ahí nacía en ella un nuevo interés, una nueva "receptividad" avivada por mil pequeños incidentes muy sencillos, libros prestados y discutidos, visitas a los museos de pintura, conversación en el salón de su padre, y a través de todo eso, ese peligroso placer de "hacer el bien" que pierde a tantos séres, a quienes Satanás no tiene otro medio de conquista.

Todas las semanas ella presentaba a Fenwick a nuevos amigos, los suyos, aquéllos que ella quería que él adoptara; le allanaba su camino en sociedad. Había persuadido a su padre de que comprara los cuadros del artista, y ella estaba bien resuelta por su parte a velar en adelante por su carrera.

De manera que, toda vibrante aún de su explicación con Welby, tan breve, tan velada, y en el fondo tan trágica, se mostró de una animación deslumbradora, casi alegre, durante esos pocos minutos de conversación con su padre y Fenwick.

La agitación feliz que revelaba la fisonomía y los gestos del pintor causaba tal placer a sus visitantes que les costaba trabajo dejarlo. Varias veces le dijeron adiós, para volver a examinar en seguida los croquis y los estudios que llenaban el taller. En fin, lord Findon pensó que Eugenia ignoraba todavía que él le hubiera dado a Fenwick quinientas libras en lugar de cuatrocientas cincuenta, por los dos cuadros: el aristócrata se la llevó, a fin de tener inmediatamente el placer de anunciarle que había sobrepujado sus instrucciones.

Aquel día, entre todos los días, deseaba tanto procurarle alguna alegría, aunque no fuera más que por una bagatela...

VIII

Cuando se quedó solo, Fenwick se dirigió hacia una cómoda en la que guardaba una multitud de objetos en desorden. Sacó un puñado de cartas, de fotografías y de dibujos que arrojó mezclados sobre la mesa; eligió allí un retrato de Phoebe con Carrie sobre sus rodillas, y un pequeño croquis de Phoebe, uno de los estudios que le había servido para el Genius Loci; los apoyó contra una pila de libros, y los contempló con una pasión triunfante.

—¡Ya está, mujercita mía, ya está!, murmuró radiante.

Luego desplegó el cheque de lord Findon delante de la fotografía como si lo hubiera querido ofrecer a Phoebe.

¡Quinientas libras!... Pues bien; eso era lo que valían sus obras, lo que él tenía derecho de esperar. Sin embargo, la posesión de esa suma parecía trasformar todo su ser. ¿Qué diría su viejo padre?... Rió de una manera medio jovial, medio desdeñosa, confesándose que, aún hoy probablemente, el buen hombre no se daría por vencido.

¿Y Phoebe?... Se imaginó el asombro maravillado y alegre de sus pupilas, la oleada de felicidad que disiparía todas las nubes que hubiera entre ellos. Desde hacía seis semanas, se había conducido como un verdadero bruto no escribiéndole. Primero, la atención del trabajo: la lucha final con el Genius Loci junto con el accidente de los malos colores, había sido realmente algo terrible. Luego, lo confesaba, la exaltación intelectual de la correspondencia con la señora de Pastourelles.

Entre esas dos obsesiones, la pobre Phoebe había sido sacrificada.

—Pero tú me perdonarás ahora mujercita, ¿no es así?, dijo besando la fotografía con efusión, mientras sus ojos se llenaban de lágrimas.

La arregló con los croquis en el cajón, olvidando, en su sobreexcitación, las cartas dispersas sobre la mesa.

¿Qué iba a hacer ahora? Imposible ponerse a ninguna tarea... El correo del Norte había partido, pero podía telegrafiar a Phoebe, escribir más tarde... De aquí a allá iría a Chelsea a ver a Cunningham y a Watson, pagarle a Watson lo que le debía, o, por lo menos, prometerle que le pagaría al día siguiente cuando hubiera cobrado su cheque, y hasta, ¿por qué no?... hacerse abrir una cuenta corriente en el Banco.

De pronto el recuerdo de Morrison cruzó por su mente. Permaneció un instante con la cabeza inclinada, despejado de la especie de embriaguez que lo dominaba, como si hubiera visto un fantasma atravesar el taller.

¿Era acaso absolutamente necesario enviar las cien libras a la señora de Morrison? Pensó en esta idea con disgusto. Su tesoro parecía ya fundirse entre sus dedos. No había apuro para este reembolso. ¡Phoebe y él tenían tantas obligaciones!... ¡Alquilar una casa, amueblarla, pagar deudas apremiantes, procurarse modelos para el nuevo cuadro!... El dinero se iría muy rápidamente.

Guardó cuidadosamente el cheque, tomó su sombrero, e iba a partir apresuradamente, cuando sus ojos se encontraron con el croquis de la señora de Pastourelles ejecutado en tres horas, y que había sido el principio del retrato. Hacía poco que le había puesto marco, aunque no le había encontrado todavía colocación en el taller. Estaba en el suelo contra la pared... Lo tomó, lo miró con trasporte... ¡Realmente era un brillante esbozo! Lo colocó en un pequeño caballete y puso para iluminarlo bien, dos lámparas de reflectores movibles de las que se servía para trabajar de noche... Tenía una marcada inclinación a todo lo que era aparato, y cuando retrocedió para estudiar el efecto de este pequeño arreglo se encantó con su idea.

¡Así su santa protectora reinaba en el taller!... No solamente lo era suya si no de Phoebe. El sabía lo que le debía, y Phoebe lo sabría muy pronto... Tenía prisa por partir, pero una superstición le impidió apagar las lámparas.

Así, después de algunos instantes de una contemplación vibrante, alegría y de ensueño, la dejó, en su gloria, patrona y única reina del taller.

Al bajar, encontró en su camino a la portera inquieta. Mistress Gibbs fué tranquilizada bien pronto por las promesas del pintor, y un momento después Fenwick se dirigía, en un "cab", hacia los barrios del Oeste.

(Continuará)

GRANDES REBAJAS EN CONFECCIONES

BLUSA elegante y práctica, lavable, confeccionada en cambray acordonado, forma de gran moda, a . . . $ **4.50**

Quedan pocos días

para aprovechar las GRANDES REBAJAS efectuadas en todo el grandioso surtido de vestidos, batones y blusas.

La última moda

en los estilos que predominan en la estación, figura interpretada en todos los modelos que se ofrecen.

VISITENOS.

BATON en rica muselina fantasía, colores firmes, confección moderna y elegante, elástico en el talle a. . . . . $ **8.95**

A la Ciudad de Londres
C. PELLEGRINI y CORRIENTES

ESTAÑO en barras de 46 kilos, ley mínima 99 1|2 o|o, ofrécese hasta cien toneladas disponibles en aduana, dirigirse Banco Anglo Sud Americano, oficina de informes de 10 a 11 1|2 a. m. v24

Doctor ENRIQUE FEINMANN
Enfermedades pulmonares y del corazón. De 9 a 12 m. - Estómago, Venéreas y Nerviosas. De 2 a 5 p. m. - Billinghurst 1080 U. T. 349, Palermo 1p

Dr. IZZO ESPECIALISTA, Pulmones, corazón, estómago y enfermedades de la sangre. La tuberculosis se cura. Tratamiento nuevo y eficaz Rayos X. VICTORIA 1458, de 9 a 11 y 1 a 4. 1p

NEUMATICOS

Firestone

Tipo Nuevo - Especialmente Reforzado

TESTIMONIO DE CALIDAD

El Neumático **Firestone** de doble vulcanización es lo más perfecto a que la ciencia haya podido llegar en la fabricación de neumáticos para automóviles.

Su construcción está basada en las exigencias del clima y caminos de esta República. Entre cada tela hay una capa de caucho puro para evitar la fricción entre las mismas.

Estos neumáticos le aseguran a Vd. CONFORT por su elasticidad y ECONOMIA por su DURACION

HAY EXISTENCIA DE TODOS LOS TIPOS Y MEDIDAS

EN VENTA:
En todas las casas del ramo en la República.
FIRESTONE TIRE & RUBBER Co.
VICTORIA 1566
Buenos Aires

Agentes en el Uruguay:
LOHIGORRY Hnos.
Palacio Sarandí
Sarandí 450
Montevideo

Hemos revolucionado
las casas del ramo, y se nos reprocha la modicidad de nuestros precios.
Nuestra mercadería es menos gravosa por haber suprimido todos los intermediarios.

A GARBARINO — OPTICO TECNICO

288 — ESMERALDA — 288
U. T. 3626 Libertad

Ejecutamos con absoluta responsabilidad cualquier trabajo que se nos encargue, con o sin receta.
En nuestro gabinete ex profeso se examina la vista con la mayor prolijidad, y como garantía devolvemos el importe de todo trabajo hecho por nuestra prescripción que no fuera satisfactorio.

SECRETAS Y URINARIAS
Curación científica, debilidad vital, estrechez, vejiga y próstata. Doctor Torti, Piedras 372. De 9 a 11, 3 a 5, 7 a 8. y31

Secretas-Urinarias-Piel
Dr. Saraceni
ESPECIALISTA
CURA RAPIDA de Enfermedades SECRETAS y Piel - Estrechez - Prostatitis - Ulceras - Impotencia - Cura de la AVARIOSIS con aplicación sin dolor del
606-914
CORRIENTES 1777 de 8 a 11 a.m. y de 2 a 8 p.m.

CORAZON, ESTOMAGO y PULMONES
Dr. Diego ... on. Ex médico interno del Hosp. Real ... Edimburgo. Rayos X. Consultas de 1 a 4. Bartolomé Mitre 1417. v25

Cassullo Hnos.

Cirujanos dentistas
Especialistas en dentaduras de puente con dientes de nuestra invención, novísimo sistema propio de la casa, garantida la más sólida, hermosa y cómoda.
Enviamos folletos a quien lo solicite. Extracciones sin dolor. AVENIDA DE MAYO 1111, Buenos Aires.—ANDES 206, Montevideo. Esta casa no tiene representantes en ningún punto de la República.

SECRETAS VIAS URINARIAS PIEL
Dr. R. CACERES, de los Hospitales Saint Louis y Cochin, de PARIS. Curaciones rápidas y sin dolor; abonos económicos.
914 -1116
CORRIENTES 679, de 7 a.m. a 7 p.m. v25

MANUEL M. RAVEROT — NIÑOS — UNICAMENTE
Médico del Hospital de Niños. Consultas de 3 a 5 p. m., menos martes y sábados. MAIPU 783, U. T. 2003 (Avenida). En el Consultorio gratuito de LA PRENSA, lunes y viernes de 11 a 13.

Tuberculosis
Tratamiento por el Suero Antituberculoso, vómitos y esputos de sangre, tos, fatiga, sudores, etc. Pensiones de varios precios. Sanatorio Inglés, Temperley (F. C. Sud), a 20 minutos de Buenos Aires.

"LOS LUTOS"
445 C. PELLEGRINI 445
CAPAS de etamina, pura lana, a . . . . $ 40.00
TOCAS y sombreritos con velo atrás, a . . $ 25.00
"LOS LUTOS" - C. PELLEGRINI 445
Entre Corrientes y Lavalle
U. T. 1873, Libertad 1p

AVISOS FUNEBRES

SEPELIOS

✝ MANUEL GOMEZ—q. e. p. d.—Falleció el 21 de enero de 1919.—Su esposa Julia Lafuente de Gómez, su hijo Joaquín F. Gomez, sus padres Fermín Gómez y Rosalía R. de Gómez (ausentes), sus hermanos Francisco, Faustino, Isabel y María Gómez y demás deudos invitan a sus relaciones a acompañar los restos del extinto al cementerio del Oeste hoy miércoles 22 de enero a las 8.30 a. m. Se ruega no enviar coronas. Casa mortuoria, Libertad 1616. Carruajes en la empresa Gentile y Ghirimoldi, Santa Fe 2321 y Libertad 965.

✝ ABRAHAN JOSE ROLANDELLI.—q. e. p. d.—Falleció en Morón el 21 de enero de 1919.—Su familia invita a sus relaciones a acompañar los restos del extinto al cementerio de la localidad, hoy miércoles 22 de enero a las 3 p. m. El duelo se despedirá por tarjeta. Casa mortuoria, Belgrano 350. Nota: Servicio empresa E. Berduc y Duarte.

✝ CELESTINO SANTIAGO ESCHEMANN —q. e. p. d.—Falleció el 21 de enero de 1919. — Su hijo político Enrique Saint, su nieta Enriqueta Saint de Azarola Gil, su nieto Abel Saint, su nieto político Luis Enrique Azarola Gil y demás deudos invitan a sus relaciones a acompañar los restos del extinto al cementerio del Oeste, hoy miércoles 22 a las 9 a. m. Casa mortuoria, Herrera 567. El duelo se despedirá por tarjeta. Se ruega no enviar coronas.—Nota: Carruajes Mirás, Balcarce 212 y Callao y Córdoba.

✝ CARMEN NOCETTI DE GRANA—q. e. p. d.—Falleció el 21 de enero de 1919, confortada con los auxilios de la santa religión.—Sus hijos Antonio, Federico y Agustín Grana y demás deudos invitan a sus relaciones a acompañar los restos de la extinta al cementerio del Oeste, hoy miércoles 22, a las 3.30 p. m. El duelo se despedirá por tarjeta. Casa mortuoria, Estados Unidos 322. Nota: Carruajes Mirás, Balcarce 212 y Callao y Córdoba.

✝ FRIDA MORGENTHALER DE LAGO —q. e. p. d.—Falleció el 21 de enero de 1919.—Sus hijos Frida, Eda, Berta, Clara, Fanny, María y Carlos; su hermana política, sobrinos, primos y demás deudos invitan a sus relaciones a acompañar los restos de la extinta al cementerio de Disidentes hoy miércoles 22, a las 3.30 p. m. El duelo se despedirá por tarjeta. Casa mortuoria, Iriarte 1664.—Nota: Carruajes Mirás, Balcarce 212 y Callao y Córdoba.

✝ FRANCISCO ROJAS GARCIA—q. e. p. d.—Falleció el 21 de enero de 1919. —Su esposa Natividad Bermúdez (ausente); su hija Francisca Rojas (ausente); sus hermanos Antonio y Remedios Rojas, sobrinos, primos y demás deudos invitan a sus relaciones a acompañar los restos del extinto al cementerio de Flores, hoy miércoles 22 a las 2 p. m. Casa mortuoria, Tapalqué 6875. Se ruega no enviar coronas. Nota: Carruajes casa Carlos Tarulla, sucesor de Mauricio Alegre. Rivadavia 7358, Flores.

✝ ABEL A. LEDO—q. e. p. d.—Falleció el 21 de enero de 1919.—Su esposa Adela R. de Ledo; sus hijitos Jorge y Olga; sus padres Antonio Ledo y Constantina Sabañez; su hermana Agripina y demás familia invitan a sus relaciones a acompañar los restos del extinto al cementerio del Oeste, hoy miércoles 22 a las 9 a. m. El duelo se despedirá por tarjeta. Casa mortuoria, Paramaribo núm. 1471. Nota: Carruajes en la casa Iribarne (hijos de Juan Iribarne) Callao 416 y Andes 1230.

✝ AVELINO RODRIGUEZ—q. e. p. d. —Falleció el 21 de enero de 1919.— Sus desconsolados padres, Juan Rodrígues y Eloísa M. de Rodríguez; sus hermanos Juan, Enrique, Alfredo, Eduardo, Matilde, Antonia, Ramón y Eloísa Rodríguez; sus tíos, primos y demás deudos invitan a sus relaciones a acompañar los restos del extinto al cementerio del Oeste, hoy miércoles 22 a las 4 p. m. Unica invitación. El duelo se despedirá por tarjeta. Se ruega no enviar coronas. Casa mortuoria, Humberto 1 3368. Nota: Carruajes casa Lázaro Banchero, Garay 3257.

✝ ANDRES MILANESIO—q. e. p. d.—Falleció el 21 de enero de 1919.—Su esposa Mariana L. de Milanesio; su hija Ilda C. Milanesio; sus hermanos (ausentes); sus hermanas políticas, sobrinos, primos y demás deudos invitan a sus relaciones a acompañar los restos del extinto al cementerio del Oeste, hoy miércoles 22 a las 4 p. m. El duelo se despedirá por tarjeta. Se ruega no enviar coronas. Casa mortuoria, Paraná 392. Nota: Carruajes en la empresa Palam.dessi y Spallarossa A., Corrientes 4422-26.

✝ ALICIA NEHIM—q. e. p. d.—Falleció el 21 de enero de 1919.—Sus padres Faragalla S. Nehim y María Luisa Valle de Nehim, sus hermanas María Virginia, Arcelia y Julieta, sus tíos Naum, Checre, María N. de Marón, Nasira, Nabia y Labibi Nehim, tías, tíos políticos, primos y demás deudos invitan a sus relaciones a acompañar los restos de la extinta al cementerio de Flores, hoy miércoles 22, a las 4.30 p. m. Unica invitación. El duelo se despedirá por tarjeta. Casa mortuoria, Tandil 2560. Se ruega no enviar coronas. Nota: Carruajes en la empresa de Luis Tarulla, Rivadavia 7274.

✝ FANNY GUILLERMINA ENRIQUETA LORENTZEN DE JORGENSEN—q. e. p. d.—Falleció en Bernal el 21 de enero de 1919.—Su esposo Saro Jórgensen; sus hijos Alfredo G. y Christian Sohierff, Carlos, Anita, Víctor e Hilda Jórgensen; sus hijas políticas Abisinia M. de Sohierff, Catalina M. de Sohierff y Esther Poledo de Jórgensen; su hermana Alexandra Lorentzen, sus nietos y demás deudos invitan a sus relaciones a acompañar los restos de la extinta al cementerio de Disidentes de Quilmes, hoy miércoles 22, a las 9.30 a. m. De la estación Constitución sale un tren a las 8 y 52 a. m. Casa mortuoria, 9 de Julio 31, Bernal. El duelo se despedirá por tarjeta. Carruajes casa Escobar e hijos.

✝ JOSE FEDERICO LARA—q. e. p. d.— Falleció el 21 de enero de 1919.—Sus hermanos Clara, Felipe, Isabel, Beatriz Inés, Alfredo y Alicia; sus tíos, primos y demás deudos invitan a sus relaciones a acompañar los restos del extinto al cementerio del Oeste, hoy miércoles 22 a las 4.30 p. m. El duelo se despedirá por tarjeta. Casa mortuoria, Querandíes 4312.—Carruajes, casa Lázaro Costa, Callao y Santa Fe y Rioja 280.

✝ JOSE FEDERICO LARA—q. e. p. d. —Falleció el 21 de enero de 1919.— El Centro Estudiantes de Ciencias Económicas invita a los que fueron compañeros del extinto a acompañar sus restos al cementerio del Oeste, hoy miércoles 22 a las 4.30 p. m. Casa mortuoria, Querandíes 4312.—Carruajes, casa Lázaro Costa, Callao y Santa Fe y Rioja 280.

✝ ADELA SARTORI DE PETERSEN — q. e. p. d.—Falleció en la estancia Valle Hermoso, estación Dixonville (F. C. P.), el día 20 de enero de 1919.— Sus hijos Ricardo, Clara P. de Peters, Constancia P. de Schnackenburg (ausente), Gunterio (ausente) y Gerardo; sus hijos políticos, nietos y demás deudos invitan a sus relaciones a acompañar los restos de la extinta al cementerio alemán (Chacarita), hoy miércoles 22. La comitiva fúnebre partirá de la estación Palermo (F. C. P.), Santa Fe y Godoy Cruz, a las 10 a. m. El duelo se despedirá por tarjeta. S|c. Luis María Campos 364.—Carruajes hasta las 9 a. m. en la casa Lázaro Costa, Callao y Santa Fe y Rioja 280.

✝ JOSE MARIA ZABALA—q. e. p. d.— Falleció el 21 de enero de 1919. — Sus padres Francisco Zabala y Gregoria Antonia Z. de Zabala; sus hermanos Manuela, Juana, Gabriela Z. de Lohigorry, Luis, Pedro, María Z. de Angulo, Juan, Eustaquia, Manuela Z. de Marino y Francisco; sus hermanos políticos Petrona Olaechea de Zabala, Pedro Lohigorry, Luisa Ana Cominotti de Zabala, Celia Jáuregui de Zabala, Pedro Angulo, Fermina Vidal de Zabala y Antonio Marino; tíos, primos, sobrinos y demás deudos invitan a sus relaciones a acompañar los restos del extinto hasta la estación Once de Septiembre, de donde serán conducidos a Chivilcoy, para ser inhumados en el cementerio de esa localidad, por el tren que sale hoy miércoles 22 a las 5.45 p. m. El duelo se despedirá por tarjeta. La comitiva fúnebre partirá de la calle Rioja 306, a las 5 p. m.—Carruajes casa Lázaro Costa, Callao y Santa Fe y Rioja 280.

✝ ADALBERTO HORACIO BALZA—q. e. p. d.—Falleció el 21 de enero de 1919.—Sus padres Rufino Balza y Luisa Espíndola de Balza; sus abuelos, tíos, primos, y demás deudos invitan a sus relaciones a acompañar los restos del extinto al cementerio del Norte, hoy miércoles 22 a las 9 a. m. El duelo se despedirá por tarjeta. Favor que agradecerán. Casa mortuoria, Catamarca 1265.—Carruajes, casa Lázaro Costa, Callao y Santa Fe y Rioja 280

✝ ELENA AGUERO DE GOLLO—q. e. p. d.—Falleció el 21 de enero de 1919. —Su esposo Santos Gollo; su señora madre Agustina de Agüero; sus hermanos Julio, Margarita y Horacio; sus padres políticos Santos Gollo y Luisa de Gollo; tíos, sobrinos, primos y demás familia invitan a sus relaciones a acompañar los restos de la extinta al cementerio del Oeste, hoy miércoles 22 a las 4 p. m. Favor que agradecerán. Casa mortuoria, Tilcara 3020. Unica invitación. El duelo se despedirá por tarjeta.—Nota: Servicio de las cocherías Pedro Adamoli, Rioja 1987, y Boedo 1811.

✝ LUIS LEONE—q. e. p. d.—Falleció el 21 de enero de 1919.—Su esposa Rosa A. Dodero de Leone; sus hijos Luis, Antonio, Rosa J., José, María Luisa, María Esther; su señora madre Josefa Noto de Leone; sus padres políticos Ernesto Dodero y Agustina B. de Dodero, primos, tíos, sobrinos y demás deudos invitan a sus relaciones a acompañar los restos del extinto al cementerio del Oeste, hoy miércoles 22 a las 4 p. m. Unica invitación. El duelo se despedirá por tarjeta. Se ruega no enviar coronas. Casa mortuoria, Cabildo 2074, Belgrano.—Nota: Carruajes en la empresa de Esteban A. Costa, Cabildo 1960, Belgrano; sucursal V. Urquiza, Bauness 2720.

✝ MARGARITA ORR DE BUCHANAN —q. e. p. d.—Falleció en Lomas de Zamora el día 21 de enero de 1919.— Sus sobrinos y demás deudos invitan a sus relaciones a acompañar los restos de la extinta al cementerio de Disidentes, en Chascomús, F. C. Sud. La comitiva fúnebre partirá con el tren especial de Lomas de Zamora, a la 1.10 p. m. Unica invitación. Se ruega no enviar coronas. Casa mortuoria Rivera 253, Lomas. El duelo se despedirá por tarjeta.

✝ MARIA COLOMBO—q. e. p. d.—Falleció el 21 de enero de 1919.—José Canavero; su hija Angélica C. de D. Ambrosio; su hijo político Amadeo D. Ambrosio; su señora madre Angela F. de Colombo; sus hermanos Emilio, León, Agustina C. de Dellis y Luisa C. de Terbini; sus hermanas políticas, nieto, primos, sobrinos y demás deudos invitan a sus relaciones a acompañar los restos de la extinta al cementerio del Oeste, hoy miércoles 22 a las 5 p. m. Unica invitación. El duelo se despedirá por tarjeta. Casa mortuoria, Aráoz 1027.—Nota: Carruajes en la empresa de Luis Mazzarella, Triunvirato 29 al 31.

✝ MARIA LAMPERTI DE REGAZZONI, —q. e. p. d.—Falleció en Adrogué el 21 de enero de 1919.—Su esposo Carlos Regazzoni, sus hijos Anastasia, Pablo, Gerardo, Luisa, Clelia, Rita, María, Julia; sus hijos políticos Emilio Goria, Manuela Vázquez, Catalina Rezzano, Luis Felice, Alfredo Frangi y Luis Malarini, sus hermanos políticos, sobrinos, nietos y demás deudos, invitan a sus relaciones a acompañar los restos de la extinta al cementerio local, mañana jueves 23 de enero, a las 9 a. m., previa misa de cuerpo presente en la iglesia San Gabriel. Se ruega no enviar coronas. El duelo se despedirá por tarjeta. Nota: El servicio a cargo de la casa Lassalle Hnos. v23

PARTICIPACION DE SEPELIOS

✝ CARLOS PAZ VIDELA—q. e. p. d.— Falleció el 19 de enero de 1919, confortado con los auxilios de la santa religión.—Su esposa Victoria G. de Videla; sus hijos Ricardo, Acacia V. de Alberti (ausente), Carlos Adolfo, Horacio Soleda, Romeo Enrique y María Celina; su hijo político doctor Adriano Alberti; su nietita María Elena (ausente), sus hermanos y hermanos políticos, sobrinos y demás deudos participan a sus relaciones su fallecimiento y que sus restos fueron inhumados en el cementerio del Oeste, el día 20 del corriente. Casa mortuoria, Acevedo 3151. Servicio a cargo de la casa Iribarne (hijos de Juan Iribarne), Callao 416 y Andes 1230.

✝ P. CARMELO PACHECO—q. e. p. d. —Falleció el 20 de enero de 1919, confortado con los auxilios de la santa religión y la bendición papal.—Su esposa Vitalia del Castillo de Pacheco; sus hijos Vitalia P. de Ojea, Julio, Carmen, Lucio, Amalia, Eduardo y María Cleofé; sus hermanos Tulio, Julia P. de Solanas (ausente), Amalia P. de Robbio (ausente) y Dolores P. de Pereyra; su hijo político doctor Justino T. Ojea; sus hermanos políticos, nietos, sobrinos, primos y demás deudos participan a sus relaciones el fallecimiento y que ayer martes 21 fueron inhumados sus restos en el cementerio del Norte. S|c, Las Heras 1962.—Servicio de la casa Lázaro Costa, Callao y Santa Fe y Rioja 280.

MISAS Y FUNERALES

✝ ENRIQUE BOSIO—q. e. p. d.—Falleció el 22 de enero de 1918, confortado con los auxilios de la religión. —La familia invita a sus relaciones al funeral que por el eterno descanso de su alma se oficiará en la iglesia San Agustín (parroquia Las Heras), mañana 23 de enero a las 9.30. v23

✝ J. ENRIQUE LEYMARIE.—q. e. p. d.—Falleció el 7 de enero de 1919.—La familia invita a sus relaciones a la misa que en sufragio de su alma se oficiará en la iglesia del Carmelo, (Charcas y Pueyrredón) hoy miércoles 22 de enero a las 10 a. m. Favor que se agradecerá. Unica invitación. El duelo se despedirá por tarjeta. v23

✝ LORENZO BORDARAMPE—q. e. p. d.—Falleció el 23 de enero de 1918.— Su esposa Eugenia G. de Bordarampé, sus hijos y demás familia participan a sus relaciones que se rezarán misas por el eterno descanso de su alma en la basílica del Santísimo Rosario (Belgrano y Defensa), mañana jueves 23 de enero de 8 a 10 a. m. v22

✝ MARIA IDA GUERRIERI DE RATTI —q. e. p. d.—Falleció el 23 de diciembre de 1918.—Su esposo Juan Jacinto Ratti, su señor padre político Juan Ratti, hermanos, hermanos políticos y demás deudos invitan a sus relaciones a las misas que por el eterno descanso de su alma se rezarán en la iglesia parroquial de Morón mañana 23 de enero a las 9.30 a. m. El duelo se despedirá por tarjeta.

✝ TERESA NO DE MORENO.—q. e. p. d.—Falleció el 3 de noviembre de 1918.—Su esposo Naciano Moreno, sus padres, su señora madre política, sus hermanos y demás deudos invitan a sus relaciones a la misa que por el eterno descanso de su alma se dirá en la iglesia parroquial de Belgrano, hoy miércoles 22 de enero a las 9.30 a. m. Favor que agradecerán. El duelo se despedirá por tarjeta.

✝ DOMINGO CORZO.—q. e. p. d.—Falleció el 14 de septiembre de 1914.— ROSA CORZO.—q. e. p. d.—Falleció el 24 de enero de 1916.—Solemne funeral en sufragio de estos difuntos el día 24 a las 9 en la cripta de San Carlos. v24

✝ JOSE P. PRADA.—q. e. p. d.—Falleció el 28 de enero de 1918.—La familia invita a sus relaciones al funeral que en sufragio de su alma se oficiará en la iglesia San Juan Evangelista el 28 de enero a las 10 a. m. Favor que se agradecerá. El duelo se despedirá por tarjeta. v23

✝ MARIA LARROSA.—q. e. p. d.—Falleció el 9 de enero de 1919, confortada con los auxilios de la santa religión y la bendición papal.—Su tío Tomás B. Pastero y familia invitan a sus relaciones a las misas que por el eterno descanso de su alma se celebrarán en la iglesia de San Miguel mañana 23 del corriente a las 10 a. m. El duelo se despedirá por tarjeta. v23

✝ EMMA COSTA TORRAS.—q. e. p. d. —Falleció el 26 de diciembre de 1918, confortada con los auxilios de la santa religión y la bendición papal.—Su señora madre Manuela Montenegro de Costa Torras, sus hermanos, su prometido, hermanos políticos, sobrinos, primos y demás deudos invitan a sus relaciones a las misas que se rezarán en sufragio de su alma en la capilla del Carmen (Rodríguez Peña y Paraguay) mañana 23 de enero a las 10 a. m. El duelo se despedirá por tarjeta. v23

✝ MARIA ROSA PERSICO DE TURCO —q. e. p. d.—Falleció el 15 de enero de 1918, confortada con los auxilios de la santa religión.—Sus hijos María T. de Yacuzzi, Carolina T. de Solari, Clementina T. de Solari, Carola T. de Solar y Filomena Turco, sus hijos políticos Antonio Solari, Juan Solari, Juan Yacuzzi y José Solari, sus nietos, bisnietos y demás deudos invitan a sus relaciones al funeral que en sufragio de su alma se celebrará en la iglesia de San Miguel hoy miércoles 22 a las 10 a. m. Favor que agradecerán. El duelo se despedirá por tarjeta.

✝ FRANCISCO GNECCO—q. e. p. d.— Falleció el 23 de enero de 1918.—Su esposa, Angela Quartino de Gnecco; sus hijos, José (L.), Angela, Francisco, Enrique, Juan, Victoria, Isolina y Octavia Gnecco; su señora madre, Angela Chiozzone de Gnecco; sus hermanos, Modesta G. de Bracco, Juan, Teresa G. de Viacava y José Gnecco y demás deudos invitan a sus relaciones al funeral que en sufragio de su alma se oficiará en el templo de San Juan Evangelista, mañana 23 del corriente, a las 9.30 a. m. Favor que agradecerán eternamente. El duelo se despedirá por tarjeta. v23

✝ ATILIO GRANELLA.—q. e. p. d.— Falleció el 24 de noviembre de 1918, confortado con los auxilios de la santa religión y la bendición papal.—Sus padres Pablo Granella y María G. de Granella, sus hermanos Adela, Edelmira, Anita, Alberto y Alejandro, sus tíos Juan Granella, Rosa G. de Kappenberg, Francisco Granella y Clara G. de Merani (ausentes), sus primos y demás deudos invitan a sus relaciones al funeral que por el eterno descanso de su alma se celebrará en la iglesia de Nuestra Señora de la Merced, el viernes 24 de enero a las 10 de la mañana. Favor que agradecerán. El duelo se despedirá por tarjeta. v24

✝ CLEMENTINA CATALDI DE COMASTRI—q. e. p. d.—Falleció el 12 de septiembre de 1918, confortada con los auxilios de la santa religión. — Sus hijos, Francisco, Rosa C. de Tessandori, Emilia C. de Isola, Pedro, José, Juan, Angel, Elisa C. de De Fazio, Luis y Pablo Comastri; sus hijos políticos, Rosa Parodi, Samuel Isola, Ernestina Tachella, Ursula Tessandori, Rosa Tachella, María Chiosoni, Domingo De Fazio, Juana Tachella y Elvira Del Porto; sus nietos, bisnietos, sobrinos y demás deudos invitan a sus relaciones al funeral que por el eterno descanso de su alma se celebrará en la iglesia de Balvanera, mañana jueves 23, a las 9 a. m. Favor que agradecerán. El duelo se despedirá por tarjeta. v23

✝ MIGUEL M. INDA—q. e. p. d.—Falleció el 24 de enero de 1918, confortado con los auxilios de la santa religión.—Su esposa, María J. Ansola de Inda; sus hijos, María, Marta I. de López, Antonio H., Marcelina I. de Estrebou, Francisco F., Juan, Felisa, Tomasa, Sofía, Eloísa y Teresita; sus hijos políticos, Angela Noceti de Inda, Bernabé G. López y doctor Juan F. Estrebou; sus hermanos políticos, nietos, sobrinos, primos y demás deudos, invitan a sus relaciones al funeral que por el eterno descanso de su alma se oficiará en la iglesia parroquial de 25 de Mayo (F. C. Sud), el viernes 24 del corriente, a las 9.30 a. m. Favor que agradecerán. El duelo se despedirá por tarjeta.

✝ MANUEL ARZENO—q. e. p. d.—Falleció el día 5 de enero de 1919, confortado con los auxilios de la santa religión.—Su esposa María Teresa Brizzi de Arzeno; sus hijitos José Manuel, y María Teresa; su señora madre política, María G. de Brizzi; sus hermanos María A. de Arzeno, Antonio, Bernardo D., Mercedes, Josefa, Emilio y Roque; sus hermanos políticos; sus tíos, sobrinos, primos y demás deudos invitan a sus relaciones al funeral que por el eterno descanso de su alma se celebrará en la iglesia de Nuestra Señora de la Piedad, hoy 22 de enero, a las 10 a. m. Favor que agradecerán. El duelo se despedirá por tarjeta. v22

✝ FELIX G. DE ALZAGA—q. e. p. d.— Falleció el 14 de enero de 1919, confortado con los auxilios de la santa religión y la bendición papal.—Su esposa Angela Unzué de Alzaga; sus hijos Félix, Angela A. de González Guerrico, Josefina A. de Sánchez Elía, María Inés A. de Gómez, Rodolfo, Saturnino, Martín y Delia; sus hijos políticos Elena Peña de Alzaga Unzué, César González Guerrico, Horacio Sánchez Elía y Carlos I. Gómez; sus nietos; sus hermanos, hermanos políticos, sobrinos y demás deudos invitan a sus relaciones a las misas que por el eterno descanso de su alma se celebrarán en la basílica de Nuestra Señora del Socorro, hoy 22 de enero, de 8 a 11 de la mañana. La familia asistirá a la última misa. v22

SECCION REMATES

Bravo Barros y Cía.

CASAS

CASA PASCO 333 — JUDI-cial Entre avenida Belgrano y Moreno. Puede dar buena renta. Juez doctor Uladislao F. Padilla, secretario doctor Ricardo Bollini. Testamentaría de don Luis Bianchi y doña María Puricelli de Bianchi. Base pesos 8.799.46.
EL DOMINGO 26 de enero a las 4 p. m. en la misma propiedad. Terreno: 8m66 por 14m73 (10 varas por 17). Edificio: Tres habitaciones, otra más chica, cocina, patio y parral. Luz eléctrica y cloacas. 8 por ciento a cuenta de precio. Comisión 2 por ciento. Informes, 351 San Martín 361. —BRAVO BARROS y Cía. e11

CASA EN TALLERES — Judicial — A cinco años de plazo. Manuel Castro 3011 esquina Coronel Maraspino 99. A siete cuadras al NO. de la estación y del bulevar Pavón adoquinado y con tranvía eléctrico a plaza de Mayo. Juez doctor Fernando M. Colombres, secretario doctor Manuel C. Olmos. Juicio Banco El Hogar Argentino con Luis Sutti. Base, pesos 6.241.87. Podrá constituirse una hipoteca de pesos 5.000, a cinco años de plazo, al 8 o|o de interés anual por trimestres anticipados, debiendo en este caso escriturar por ante el escribano que designe el Banco mencionado.
EL DOMINGO 26 de enero a las 3 en la misma propiedad. Terreno: 10m11 (11 varas 67) al SO. 23m88 (27v57) al SE., 25m30 (29v21) en el costado NO. y 11m58 (13v31) en el NE. Edificio: local para negocio con cortinas metálicas, dos habitaciones, comedor, dos cocinas, bomba, pileta para lavar, quinta y luz eléctrica. 8 o|o. a cuenta de precio. Comisión 2 o|o. Informes, 351 San Martín 361.—BRAVO BARROS y Cía.

SOBRE EL PARQUE CEN-tenario. Judicial. Casa calle Estivao 107, al lado de la esquina de Ramos Mejía y terreno lindero por los fondos y con frente a la calle Ramos Mejía. En un lote. Adoquinado pago por ambos frentes. A una cuadra de la avenida Gaona. Juez doctor Uladislao F. Padilla, secretario doctor Juan Carlos Fox. Testamentaría de don Rosario Bosco y doña María Stabile de Bosco. Sin base, al mejor postor.
EL DOMINGO 26 de enero, a las 4 p. m., en la misma propiedad.
CASA—Mide 8m66 por 17m32 (10 varas por 20). Edificio: Cuatro habitaciones grandes, tres más pequeñas, dos cocinas de madera y patio.
TERRENO—Calle Ramos Mejía, al lado de la esquina de Estivao. Mide 8m66 por 17m32 (10 varas por 20). 8 ojo a cuenta de precio. Comisión 2 o|o. Informes, 351 San Martín 361.—BRAVO BARROS y Cía. e18

CASA QUINTA EN LOMAS Moderna. Avenida Meeks 531, entre Garibaldi y Pringles. A cinco cuadras de las estaciones Lomas y Temperley. Adoquinado pago al frente y tranvía eléctrico a plaza de Mayo. Base, pesos 17.000. Pudiendo pagarse pesos 10.000 al contado y el resto a dos años de plazo.
EL DOMINGO 26 de enero a las 4 p. m. en la misma propiedad. Distribución: hall, sala, comedor, cuatro habitaciones, cuarto de baño instalado, cocina con económica, despensa, dos piezas de servicio en altos y pileta para lavar. Visítese de 2 a 5. Títulos perfectos. Informes, 351 San Martín 361.—BRAVO BARROS y Cía. e19

CASA EN SAENZ PEÑA — F. C. P. — Santa Rosalía 2706. A 3 cuadras al SO. de la estación del ferrocarril. En el barrio conocido por Villa Raffo. Construcción moderna con instalaciones para panadería. Base, pesos 10.000. 1|4 parte al contado y el resto en 132 mensualidades de pesos 11.42 por cada $ 1.000.
EL DOMINGO 26 de enero a las 3 p. m., en la misma propiedad. Terreno: 10 varas por 42v35. Ad corpus. Edificio: salón para negocio y portón, dos piezas bajas y dos altos, gran salón para la fabricación del pan, cocina y baño y al fondo cochera con altillo, dependencias y una pieza alta. Títulos perfectos. Informes, 351 San Martín 361.—BRAVO BARROS y Cía.

TRES CASAS EN VILLA Ba-llester. Villa Klein. Calle San Martín esquina General Roca, y San Martín 360 y 380, entre Balcarce y General Roca. A una cuadra de la estación. Propiedades modernas, cómodas y bien tenidas. Bases, pesos 27.000, pesos 10.000 y pesos 7.000. 1|4 parte al contado y el resto en 132 mensualidades de pesos 11.42 por cada $ 1.000.
EL DOMINGO 26 de enero a las 3 p. m. en las mismas propiedades.
DETALLES
1.o SAN MARTIN 360: Mide 9v24 por 66v94. Ad corpus. Edificio: verja de material y hierro y jardín al frente, hall, sala, comedor, comedor de verano, cuatro habitaciones bajas y tres en altos, cocina, despensa y cuarto de baño. Base pesos 27.000.
2.o SAN MARTIN 380: Mide 9v24 por 66v94. Ad corpus. Edificio: Hall, tres habitaciones, dos piezas para servicio, cocina, baño instalado y fondo con jardín. Base pesos 10.000.
3.o SAN MARTIN ESQUINA GENERAL ROCA — Mide 28v60 de frente por 40v41. Ad corpus. Local para negocio, tres habitaciones, cocina, baño instalado, corredor y fondo. Base pesos 7.000. Títulos perfectos. Informes, 351 San Martín 361.—BRAVO BARROS y Cía. e19

CASA EN SAN MARTIN — A plazos. Calle Mitre entre Ayacucho e Ituzaingó. A cuatro cuadras de la estación y del empedrado. Base pesos 3.500. 1|4 parte al contado y el resto en 132 mensualidades de pesos 11.42 por cada $ 1.000.
EL DOMINGO 26 de enero a las 5 p. m. en la misma propiedad. Terreno: 10 varas por 40v39. Ad corpus. Edificio: verja de material y hierro y jardín al frente. Dos habitaciones, cocina y baño, corredor y fondo. Títulos perfectos. Informes, 351 San Martín 361.—BRAVO BARROS y Cía. e19

EN SAN MARTIN — CEN-trales. Dos casas. Calle Belgrano 567 y 571, entre General Roca y 9 de Julio. A cuatro cuadras de la plaza y del tranvía Lacroze. Edificios modernos, cómodos y bien tenidos. Base, $ 9.000 y $ 4.000. Pudiendo pagarse quinta parte al contado y el resto a uno, dos, tres y cuatro años de plazo, con garantía hipotecaria e interés de 7 o|o anual, pagadero por trimestres anticipados.
EL DOMINGO 26 de enero, a las 4 p. m., en las mismas propiedades. TERRENO: 11v55 por 46v66 cada casa. Ad corpus. EDIFICIOS: N.o 567: Sala, escritorio, comedor con sótano, cinco dormitorios, baño (con dormitorio y lluvia), pieza de madera, cocina con económica, dos patios (uno cubierto), zaguán con mayólicas y muros estucados. Base, $ 9.000. N.o 571: Verja de material y hierro y jardín al frente, tres habitaciones, cocina y cuarto de baño. Frente imitación piedra, cielos rasos de yeso, pisos pino de tea y mosaico, luz eléctrica, agua corriente y campanillas, carpintería de cedro, celosías metálicas y de cedro, cloacas y fondo con árboles frutales. Visítense después de las 4. Títulos perfectos. Informes, 351 San Martín, 361.— BRAVO BARROS y Cía. e16

AL NORTE — JUNIN 1672. Entre Las Heras y Vicente López. A dos cuadras de las Avs. Callao y Quintana y de la plaza Intendente Alvear. Edificio sólido, fácil de refeccionarse con poco gasto. Base $ 20.000.
EL MARTES 28 de enero, a las 3, en nuestro hall. Terreno: 9v por 40v y 7v75 en el contrafrente. Ad corpus. Edificio: Vestíbulo, sala, comedor, cuatro habitaciones, baño, cocina, despensa, dos piezas para servicio. Preparada para altos. Títulos perfectos. Escrituras por ante el escribano señor Eulogio Almanza. Informes, 351 San Martín, 331.—BRAVO BARROS y Cía. e21

CHALET EN LOMAS — MUY central.—Judicial, Belgrano 200 esquina La Madrid 204. Con edificio de altos y amplio terreno. A dos cuadras y media al NE. de la estación, a una cuadra del adoquinado y rodeado de casas-quintas. Juez doctor Pedro V. Meléndez, secretario José Cúneo. Juicio Pedro Sbarbi con Guillermo Sidney Johnson. Base, $ 19.000. Podrá constituirse una hipoteca de $ 8.000 de 1 a 3 años de plazo, al 8 o|o de interés por semestres anticipados, debiendo en este caso escriturar por ante el señor Lorenzo Mira.
EL DOMINGO 26 de enero, a las 5 p. m. en la misma propiedad. Terreno: 25m98 (30 varas) a Belgrano, 55m87 (64v51) a La Madrid, 39m02 (45v06) en el costado Este, teniendo en el del Norte un martillo a favor de 12m39 (14v19) por 27m73 (32v02). Edificio: Planta baja: Vestíbulo, sala y comedor con estufa, cuarto de baño instalado, cocina con económica, despensa, dos piezas de madera y carbonera. Planta alta: Cuatro habitaciones. Cochera, caballeriza y dos piezas para quintero. Visítese de 3 a 5. 8 o|o a cuenta de precio. Comisión, 2 o|o. Informes, 351 San Martín 361.—BRAVO BARROS y Cía. e21

TERRENOS

TERRENO EN VILLA BA-llester.—53.383 metros cuadrados. Con frente a la calle Vicente López y otra sin nombre. A doce cuadras al NO. de la estación Villa Ballester, a nueve al Norte de San Andrés y a seis del camino a Florida (asfaltado). Lo más apropiado para granjas, quintas, casas de recreo o para subdividirlo en lotes. Terreno alto. Base, 15 centavos la v. c.
EL VIERNES 24 de enero, a las 3 p. m., en nuestro hall, 351 San Martín 361. Mide 116m44 de frente al NO. por 473m35 en el costado NE., 450m23 en el SO. y 118m03 de frente al SE. Superficie, 53.383 m. c. (71.181.53 v. c.) Linda calle por medio con Sicardi y G. Campos y Villegas; por el SO. y NE. con los lotes 4 y 2. Reconoce un contrato hasta el 1.o de mayo de 1922, a razón de $ 19 por mes que puede ser rescindido. Títulos perfectos. Informes, 351 San Martín 361.—BRAVO BARROS y Cía. e15

CAMPOS

CAMPO EN LOMAS DE ZA-mora. Con frente al río Matanza. 315 hectáreas, 55 áreas, 24 centiáreas. A legua y media al Sur de las estaciones Tapiales y Tablada, del F. C. C. G. Bs. As. y Oeste, a dos leguas de los pueblos de Lomas de Zamora y Monte Grande, y a 20 y 35 cuadras al SO. de Agustín Elía y Budge. Campo inmejorable para tambos, invernadas o descanso de haciendas. Pastos naturales y agua dulce abundante a poca profundidad. Base, 250 $ la hectárea, a plazos.
EL JUEVES 23 de enero a las 3 p. m. en nuestro hall, 351 San Martín 361. Linderos: Al NO., río Matanza en medio con R. Lass Muller y otros; al SO. y SE. Compañía Sansinena de Carnes Congeladas; al NE., río Matanza en medio con Carminatti. Alambrado en el perímetro con tres hilos lisos y dos de púa y dividido en cinco potreros. Población, una pieza y cocina de material, otra pieza de madera y cochera. Tiene agua permanente del río Matanza. Reconoce un contrato que vence el 30 de septiembre de 1920, a razón de 2.400 $ al año paadero por trimestre. Es conocido por campo de "Alegre". En el registro gráfico figura con el nombre de "La Paula" de J. Toledo. Visítese por Tablada, donde todos los cocheros lo conocen. Títulos perfectos. Informes y planos, 351 San Martín 361.—BRAVO BARROS y Cía. e14

CAMPO EN LA PAMPA — Judicial. 5.000 hectáreas en la sección 23, fracción A, letras C. y D. del lote 15. Campo apto para ganadería con buenos pastos y aguas a poca profundidad. Juez, doctor Félix Martín y Herrera, secretario doctor A. N. Matienzo. Juicio Menendes y Martínez con Luis Blanchetti. Base, $ 12.500 que equivale a $ 2.50 la hectárea.
EL JUEVES 23 de enero, a las 3 p. m., en nuestro hall, 351 San Martín 361. Linderos: al Norte, lotes A y B; al Este, lote 11, fracción B.; al Sur, lote 16, fracción A y al Oeste, lote 14, fracción A. 8 o|o a cuenta de precio. Comisión 2 o|o. Informes, 351 San Martín 361.—BRAVO BARROS Y Cía. e14

CAMPO ALFALFADO—CON cédulas. En Villarino, 1.000 hectáreas (940 alfalfadas y el resto dedicadas a la siembra de avena y centeno). A 30 cuadras al Este de la estación Teniente Origone, del F. C. P., línea a Patagones y a hora y media de la ciudad de Bahía Blanca. Con agua excelente a 6 y 7 metros y alambrados, poblaciones, potreros y mejoras. Base, 100 pesos la hectárea. Reconoce una hipoteca de 60.000 cédulas argentinas con la que deberá continuar el comprador a estilo de plaza.
EL LUNES 27 de enero, a las 3 de la tarde, en nuestro hall, 351 San Martín 361. Linderos: al Norte, sucesión de Carlos Ball; al Sur, Petrona Aguilar de Bordeux; al Este, Duprat y al Oeste, Hipólito Bordenave. Alambrado en todo su perímetro y dividido en 10 potreros grandes y 2 chicos, los alambrados exteriores de los costados Norte y Este son medianeros. Población de cuatro piezas, cocina y galpón, tres molinos con tanques australianos y bebederos. Es conocido por de Rendón y en el registro gráfico figura a nombre de J. Alonso. Visítese por la estación Origone. Si el comprador lo desea podrá adquirir también la hacienda que existe en el campo. Títulos perfectos. Informes y planos, 351 San Martín 361.—BRAVO BARROS y Cía. e15

Carlos Olmi
HOY a las 4

JUDICIAL — CHACRAS — A 48 $ hectárea con mejora, 4 horas y 50 minutos de Constitución. En la misma ciudad de 25 de Mayo, F. C. S. 54 hectáreas en un lote. — Campo fértil, con agua buena a 4 metros, alambrado, 2 poblaciones de material, una de 4 piezas y cocina, y otra de 2 y cocina. Potreros, jagüeles, piletas y bebederos, conocidas por Saturnino Rocca, sin contrato. Base $ 48 hectárea, (vale mucho más). Juez doctor Casabal, secretaría García Fernández, en el juicio Rocca con Rocca.
EL MIERCOLES 22 de enero, a las 4 p. m., en Reconquista 353. El escribano Sr. Amaral, en 25 de Mayo conoce el campo y dará informes. Seña 8 o|o, Comisión 2 o|o. Solicite prospectos detallados, Reconquista 353. e17

TIERRAS CON RIEGO — Con canales de irrigación. En la estación Villa Mercedes, F. C. P. (San Luis). 72 manzanas urbanas. Sin base.
EL DOMINGO 2 de febrero a las 4 p. m. en el Hotel Progreso, calle Pedernera 371. Pida planos a Olmi, Reconquista 353. U. T. 3230 Avenida o en Villa Mercedes al propietario señor O. Andreone, Pedernera 371.

Dr. ELIZALDE Jefe de clínica del servicio de las enfermedades del riñón, próstata, vejiga, etc., en el Hospital San Roque. Consultas de 3 a 6. PARAGUAY 988. perm.

HERNIAS

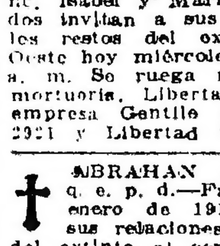

Se reducen radicalmente y rápidamente con EL NUEVO SANGLUM ELASTICO patentado. Resultados positivos, sin molestias, en ambos sexos y a todas edades.
FAJAS contra la obesidad, riñón móvil, etc. Medias elásticas y demás aparatos ortopédicos.
Instituto WAL - 619 Corrientes 619

Dr. PACIFICO DIAZ
Especialista en enfermedades de la piel, Bmé. MITRE 1842, de 2 a 5 p. m. v3

LA BOTANICA Cura natural para todas las enfermedades. Catálogo y explicaciones gratis. RIVADAVIA 1934. — P. D. CARRERA. v3

Dr. José Solari
Internas, (Corazón, pul., estóm., vientre, sangre). Señoras y secretas. RAYOS X. — RIVADAVIA 2509.—De 3 a 5 p. m. v20f

Secretas-Urinarias-Piel
Prof. FERULANO y Dr. P. MALVICINO
—Especialistas—
Cura rapida de Uretritis, Estrecheses, Prostatitis, Impotencia, Ulceras, Fistulas
Cura de la Avariosis
Con el sudsidio del eficaz **914**
TUCUMAN 696 de 9 a.m. a 9 p.m.

Dr. JULIAN PANELO
CLINICA MEDICA
Corazón, pulmones y enfermedades internas, calle Cangallo 1571; de 1 a 3. v31

HEMORROIDES
CURACION RADICAL
SIN OPERACION NI INYECCIONES
Dr. CESAR SANCHEZ AIZCORBE
Director del Instituto de Fisioterapia
Consultas de 8 a. m. a 6 p. m.
1157 — AVENIDA DE MAYO — 1157

Dr. ROMULO GIL
Médico oculista del Hospital de Clínicas. Enfermedades de ojos y anteojos.—Cangallo núm. 1469, de 2 a 4.

Tuberculosis pulmonar Unicamente Dr. Francisco Destéfano. Profesor suplente de la Facultad de Medicina. — CORDOBA 2037. de 2 a 5. v31

DR. FLORO LAVALLE
Enfermedades internas. Especialmente Estómago e Intestinos. Ha trasladado su consultorio a la CALLE TUCUMAN 1665, U. T. 2504 (Lib.) En el Consultorio gratuito de LA PRENSA, miércoles de 9 a 10 a. m.

Dr. Ruiz Gutiérrez
Médico-director de Institut Policlínico y especialista de las enfermedades secretas de ambos sexos y de la piel, matriz, vejiga, riñones, estómago, reumatismo y afecciones nerviosas. Curación rápida, segura y radical por un sistema especial. Aplicaciones eléctricas con nuevas y completas instalaciones Rayos X. CANGALLO 1680. Consultas todos los días de 9 a 12 m. y de 2 a 7 p.m.

VACUNAS CARBUNCLO 0.20 la dosis
MANCHA - SEPTICEMIAS
LIGNIERES HERMANOS
748, Pueyrredón, 748 - Buenos Aires

Dr. DEGIOVANANGELO
Especialista en nariz, garganta y oído. Sordera, nuevo tratamiento. Viamonte 1848. De 2 a 5, domingos de 9 a 11. v30e

Dr. R. F. WERNICKE
Jefe del servicio de piel y venéreas del hospital Alvear. Lunes, miércoles, jueves y sábado, de 1 a 4. CORDOBA 1233. 1p

E. S. ZEBALLOS
Abogado de la Capital, La Plata, Bahía Blanca, Azul y Rosario. Estudio central: SANTA FE 1306 A., Capital.

V. S. Lobato y Cía.

CASAS

JUDICIAL — GURRUCHAGA 1848 entre Costa Rica y Nicaragua. Orden del señor juez doctor P. V. Meléndez, secretario señor J. Cúneo, sucesión de doña María Celina Orgas de Fornes. Base pesos 8.000.
EL DOMINGO 26 de enero a las 5.30 p. m. en la misma. Mide 8m66 de frente por 40m83 de fondo en un costado y 40 metros 665 en el otro. Edificio, 4 dormitorios, comedor, baño, cocina y w. c. Verja de material y hierro al frente, cielos rasos de yeso, pisos pino tea, puertas y celosías cedro, patios mosaicos, luz eléctrica, agua corriente y cloacas. Seña 8 o|o. Comisión 3 o|o. Informes, Rivadavia 639.—V. S. LOBATO y Cía. e13

CAMPOS

Suspendido hasta nuevo aviso

*JUDICIAL — CAMPO AL*falfado, de primer orden, parejo, sin desperdicio, sin médanos ni tosca, en la sección segunda de la Pampa, a 1 1|2 legua al Norte de la estación Uriburu, F. C. O. Son 4.996 hectáreas, 90 áreas y 61 centiáreas que forman parte del lote 1 (ángulo S. O.) fracción C. y ángulo SE. del lote 5, fracción D., sección II. Base pesos 50 la hectárea, pudiendo pagarse el importe al contado o constituir una hipoteca por 5 años a favor del Banco El Hogar Argentino hasta pesos 50 hectárea (la base) al 8 o|o de interés anual, pagadero por trimestres anticipados. En el caso que el comprador tome la hipoteca, deberá escriturar por el escribano que designe el Banco acreedor.
EL JUEVES 23 de enero a las 3, en nuestro salón de ventas Rivadavia 639. Orden del señor juez doctor Adolfo J. Casabal, secretaría a cargo del doctor Enrique Aranda, en el juicio número 5678. El campo linda al Norte con parte del lote 5 de los señores Pablo y Rafael Torello y parte del lote 1 de don Ernesto Gaffage; por el Sur con parte del lote 6, fracción D. de don Francisco Caminos y con los señores Luis Dapt, Delamane y Colonia Scala; por el Este con parte del lote 1 de don Pablo C. Peray por el Oeste con parte del lote 5 de los señores Torello. El perímetro del campo tiene alambrado propio de 6 hilos lisos y 1 de púa y el interior dividido en 5 potreros, 3 de media legua y 2 de un cuarto de legua. Hay 5 molinos y 5 tanques de 300.000 litros. Agua dulce, muy buena, a los 4 y 6 metros. Los molinos tienen cañerías de 4 pulgadas hasta la tercera napa. Hay 2 cuadros de 625 hectáreas cada uno muy bien alfalfados, varios otros retazos con 560 hectáreas, también alfalfados y más de 1.300 hectáreas avenadas. Hay 2 poblaciones de ranchos de poca importancia, un pozo bomba y un ojo de agua. Todo el campo es llano y parejo. No tiene monte, médanos ni tosca. Es conocido por Fortín Lonquimay. Puede visitarse por Uriburu, donde pueden dirigirse a Scala e hijos. Hay coches y automóviles en Uriburu. Es campo de primer orden para invernada, cría o agricultura. Hay actualmente arrendadas para agricultura como 2.000 hectáreas al 22 o|o de la cosecha embolsado y puesto en la estación. El resto está ocupado por ganadería sin contrato. Todo el campo se entregará libre el 1.o de marzo próximo. Seña 8 o|o. Comisión 2 o|o. a cargo del comprador. Otros informes y planos, Rivadavia 639.—V. S. LOBATO y Cía. e13

Francisco Rayneli e hijo

CASA ESQUINA CENTRAL Cochabamba núm. 2402-06 y Matheu número 1321, salón negocio, 4 piezas, cloacas y demás comodidades, adoquinado pago, renta antigua 150 pesos, tiene 6.000 pesos en cédulas. Notable ubicación. Liquidación forzosa. Deben leerlo. Base 12.000 $ con las cédulas. Seña 8 o|o. Comisión 2 o|o.
EL DOMINGO 26 de enero a las 6. e21

CASA ELEGANTE, CALLE Basualdo 973, una cuadra de Provincias Unidas al 6100, tranvías 45 y 48. Mide 10 por 40. Comedor, 4 piezas, galerías, persianas, mosaicos, paredes propias, toda comodidad. Venta urgente. Se da plazo. Visítelo. Base 3.350 pesos. Seña 8 o|o. Comisión 2 o|o.
EL DOMINGO 26 de enero, a las 4. Informes, Victoria 571. e21

CASA MODERNA, CALLE Matán 4960, una cuadra del bulevar La Plata, tranvía 19 y 27 combinación subterráneo. Mide 10 por 35. Comedor, 5 piezas, cedro, mosaicos, cielos rasos de yeso, todas comodidades. Es urgente. Se da plazo. Base 4.500 pesos. Seña 8 o|o. Comisión 2 o|o.
EL DOMINGO 26 de enero a las 5 p. m. e22

CASITA MODERNA, CALLE Cálcena 521, entre Méndez de Andés y San Eduardo. Mide 10 por 31, 3 piezas, muchos frutales finos y demás comodidades. Deben verla. Base 3.850 pesos. Seña 8 o|o. Comisión 2 o|o.
EL DOMINGO 26 de enero a las 3 p. m. e22

Guerrico y Williams

*CASA QUINTA EN EL TI*gre. El chalet Pompom. A media cuadra del paseo Victorica y río Luján, a dos del Tigre Hotel y rodeado por las mejores quintas de esta preciosa localidad. Edificada dentro de un terreno de 22v50 de frente a la calle Las Palmas, calle por medio con los jardines del Centro Naval, por 38v81 de fondo, consta de: comedor, billar, atelier d'artiste, 4 dormitorios principales, 2 baños con agua caliente, cocina, office, 2 dormitorios, cocina y w. c. para servicio, garage, electricidad, agua corriente y cloacas, terreno rellenado y con cerco vivo. Base pesos 35.000 m|legal. 25 o|o al contado y el resto a 1, 2, y 3 años de plazo, con pagarés hipotecarios y 7 por ciento de interés anual, por trimestres adelantados.
EL MIERCOLES 29 de enero a las 3, en nuestra casa, B. Mitre 757. La casa está lista para ocuparse y puede visitarse en cualquier momento. Exigiremos el 8 o|o. de seña y 2 o|o. de comisión. Datos a nuestra casa.—Guerrico y Williams. e18

José Conti y Cía.

JUDICIAL — CASA QUINTA en San Fernando. Orden del señor juez de primera instancia en lo civil de la capital, doctor Uladislao F. Padilla secretaría del señor Jorge Ferrari, en el juicio Pointis con la sucesión Grondona. Casa quinta en el partido de San Fernando, provincia de Buenos Aires, a 900 metros más o menos de la estación del F. C. C. A. calle Ituzaingó números 1437 al 1469 (antes número 109) esquina General Belgrano (adoquinada) formada por 2 lotes compuestos: el 1.o de 43m30 de frente al SE. por 43m30 de fondo al NE. lindando SE., calle Ituzaingó SO. calle Belgrano, NO. Carmen Reyna y NE. Juan A. Núñez y el 2.o mide 15m95 de frente al SE. calle Ituzaingó, 28m55 en el costado SO. 18m50 en el costado NE. y 26 metros 02 al NO., teniendo en el costado NE. un martillo a favor cuyas medidas lineales son: 10m70 al SE. y 10m05 al NE. lindando por ambos rumbos con los señores Pinocci. Superficie: 2.437 m. c. 797. El edificio consta según tasación de una planta diamétrica rodeada de galerías. Se compone de entrada, sala, comedor con terraza, 6 dormitorios, 2 baños, un antecomedor, una glorieta o comedor de verano cocina, despensa, 2 piezas de servicio, w. c. baño de servicio y lavadero En el martillo del lote 2 hay una cochera con pieza para el cochero, caballeriza y depósito. Instalación de luz eléctrica, aguas corrientes y aljibe para agua potable. Base las 2|3 partes de la tasación de pesos 39.467.38 o sea 26.311.58 pesos.
EL DOMINGO 26 de enero a las 5 30 p m. en la misma. Exigiremos 8 o|o como seña y a cuenta de precio y 2 o|o de comisión. Otros datos calle Bolívar 189. Nota: Pueden quedar en hipoteca pesos 12.000 pagaderos pesos 6.000 a un año y $ 6.000, a 2 años de plazo, con 7 o|o anual de interés. e19

Nicolás A. Novellino

FLORES SUR — CASITA Y terreno esquina calle Crisóstomo Alvarez 3691 y Culpina, a una de Varela con tranvía 49. Mide en conjunto 14 por 25 vs. Edificio en cal, 2 piezas, otra en altos, cocina, galería, etc. Base total 3.500 pesos.
EL DOMINGO 26 de enero a las 5.30 Más datos Inclán 3363. v26

Patricio Dowling

JUDICIAL CON RETASA. Campo en Mercedes Bs. As. 215 hect. 15 a. 68 c. a. y 23 centésimos de metros de campo flor. Base $ 72.360 m|n.
EL DOMINGO 26 de enero a las 10 a. m. en la confitería "San Martín" 25 y 26. Por más datos al martillero, calle 29 No. 313. v25

PERALTA MARTINEZ Y SERNA

CASAS

SOBRE PALERMO — DOS lindas casas de familia. Edificios de un solo piso, linderos entre sí. Acevedo 3307 y 3128, a pocas varas de la avenida Alvear; vale decir, en medio del movimiento social que da esplendor a aquel sitio de palacios y jardines. Ad corpus. Base pesos 10.000 cada casa. Mitad al contado y mitad a uno o dos años de plazo, con 7 o|o de interés.
EL LUNES 27 de enero, a las 3, en nuestra casa 320 San Martín 326. Están edificadas ambas en terreno de 20v51 de frente al NO. por 29v22 en el lado SO.; 28v14 en el del NE. y 19v39 en el contrafrente. El terreno corresponde por mitad, de frente a fondo. Consta cada casa de sala, 3 habitaciones, comedor, pieza de baño, cocina con económica, w. c., pieza de servicio y patios; el primero con marquesina de vidrios. Son muy cómodas y bien tenidas. La entrada tiene recuadros, mosaicos, lo mismo que los patios; cancel y celosía de cedro, balcones con celosías de hierro, zócalos con mayólicas, etc. Hay obras de salubridad y luz eléctrica. Título perfecto. Mayores informes en nuestras oficinas.—Peralta Martínez y Serna. e20

TERRENOS

*EL TERRENO MAS BARA*to. Con adoquinado pago, obras de salubridad al frente y rodeado de una verdadera red de eléctricos que comunican el barrio con toda la capital. Guardia Vieja 4551, a pocas varas de la avenida Río de Janeiro y de la plaza en que se halla la estatua de Falucho, entre las calles Yatay y Lambaré, a dos cuadras de la Avenida Corrientes. Base pesos 5 la vara cuadrada.
EL LUNES 27 de enero, a las 3 en nuestra casa, 320 San Martín 326. Mide 10 por 48v28. Se edifica con poco dinero y se tendrá o la casa habitación barata y bien situada o una renta muy satisfactoria. Título perfecto.—Peralta Martínez y Serna. e20

T. A. Vinelli y Cía.

San Martín 345, U. T. 1881, Av.

En TEMPERLEY

4 CASAS

EN MENSUALIDADES

se pagan con la renta que producen

EL DOMINGO A LAS 4.30

VISITENSE

1p

*CUATRO CASAS EN MEN*sualidades en Temperley, F. C. S. Que se pagan casi con la renta que producen. En la Villa Vinelli, a una cuadra del hipódromo; propiedades sólidas, construídas en cal, situadas en el bulevar Cangallo, a una cuadra del bulevar Pasco, con tranvía y a seis cuadras de la estación. Lote número 1: Casa, Cangallo y Victoria, consta de amplio salón de negocio con sótano, 2 grandes dormitorios, cocina, hall con cristales y dependencias. Base, $ 30 la mensualidad. Lote número 2: Casa, Cangallo casi esquina Victoria, consta de 2 dormitorios, cocina, hall, molino y dependencias, pisos pino tea, cielos rasos. Base $ 20 la mensualidad. Lote número 3. Sobre Cangallo, lindando con la anterior, consta de 2 dormitorios, hall con cristales y dependencias, pisos pino tea, cielos rasos, etc. Base pesos 25 la mensualidad. Lote número 4. Sobre Cangallo y lindando con la anterior, consta de 2 dormitorios, cocina, hall con cristales y dependencias, pisos pino tea, etc. Base, $ 25 la mensualidad.
EL DOMINGO 26 de enero, a las 4.30 p. m., en las mismas. Estas ventas se efectuarán a pagar en 80 mensualidades, sin interés. Se exigirán 5 mensualidades como seña y el 2 o|o de comisión. Títulos perfectos. Visítense. Más datos, San Martín 345.—T. A. Vinelli y Cía. e21

*¡UNA PICHINCHA! En Ban*field. Casa Alsina 1824, entre Serrano y Cabrera, a 4 cuadras de la estación y 2 del tranvía a plaza de Mayo. Su sólido edificio consta de: 3 habitaciones, 1 pieza de madera, cocina, cuarto de baño, galería, patio mosaico, cielos rasos y pisos de pino tea, agua c., luz eléctrica jardín al frente, adoquinado, etc. Mide 10 vs. por 30 vs. Renta $ 35. Base $ 3.000.
EL DOMINGO 26 de enero, a las 5 p. m. en la misma. Títulos perfectos. Seña 8 o|o. Comisión 2 o|o. Visítese.—T. A. Vinelli y Cía., San Martín 345. e21

EN TEMPERLEY, F. C. S. — Casa y stud. Pichincha entre Centenario y Victoria. A sólo 1 cuadra del hipódromo, con tranvía, y 6 de la estación. Su edificio consta de 2 amplias piezas, sótano, cocina con económica, cuarto de baño, corredor de mosaico, 5 grandes boxes de madera y cinc, entrada para carruaje, etc. 10 vs. por 47.11. Renta $ 40 mensuales. Base pesos 2.800, pagaderos mitad al contado y el resto a un año.
EL DOMINGO 26 de enero, a las 4 p. m. en la misma. Títulos perfectos. Seña 8 o|o. Comisión 2 o|o. Visítese.—T. A. Vinelli y Cía., San Martín 345. e21

A. M. Caldeira

JUDICIAL — CASA EN SAN Martín, partido del mismo nombre, provincia de Buenos Aires. Calle Ramón L. Falcón (antes Chivilcoy) No. 176, entre Cerrito y Cochabamba, orden del señor juez doctor Klappenbach, secretaría Espeche, en el juicio "Sociedad La Ibero Platense" contra Agustín Miceli. Base, pesos 7.954.92 m|n.
EL MIERCOLES 29 de enero, a las 2 p. m., en mi local de ventas, Maipú 231, primer piso. El terreno mide 20 m. de frente por 33m16 de fondo; es parte de la manzana 99 de dicho pueblo y está designado con el número 2. Linda al NE. con el lote 1; al NO. lote 3; al SO. solar B de la manzana 89, y al SE. calle Falcón. Edificio: dos piezas, cocina y galería. Agua corriente. 8 o|o a cuenta de precio y 2 o|o de comisión.—Nota: El comprador podrá optar entre pagar al contado o dejar pesos 6.554.62, en hipoteca, que podrá pagar en 89 mensualidades de $ 99 cada una, por capital e intereses, todo en las condiciones del contrato que se ejecuta.—A. M. Caldeira. e15

Casares Hnos. y Diehl

HOY

JUDICIAL — CHACRAS EN Moreno. A 15 minutos de la estación Moreno, del F. C. Oeste, partido del mismo nombre, provincia de Buenos Aires, a sólo 40 minutos de la capital, tierras de calidad excepcional, con muy buenas aguas, y que por su ubicación son indicadas, para quintas de verdura, tambos o granjas. Son 21 fracciones designadas con los números 3, 11, 12, 13, 14, 16, 17, 18, 19, 29, 30, 31; 32, 42, 43, 44, 45, 53, 54, 55 y 56, que forman parte de las chacras del pueblo de Moreno, provincia de Buenos Aires. Superficie total 174 hectáreas, 1 área, 77 centiáreas. La fracción en venta linda en conjunto por el Norte con Francisco Alvarez, por el N. Este con el F. C. Oeste, y Sylla Monsegur, por el S. Este con Sylia Monsegur y por el S. Oeste y N. Oeste con Juan D. Silio. En la fracción 44 hay una casa de cinco habitaciones, dependencias y un galpón. En las fracciones 16 y 32 hay un edificio de mampostería que se denomina la quinta, y que consta de seis habitaciones, comedor, cuarto de baño, gran galpón, cochera caballeriza y una pieza. Arboles frutales y de adorno. Eucaliptus y huerta. La venta se realizará en un solo lote con la base de 900 pesos la hectárea.
HOY MIERCOLES 22 de enero, a las 3 p. m., en nuestra casa Sarmiento 257, por orden del señor juez de primera instancia en lo comercial de la capital de la República doctor Alberto Estrada, en los autos caratulados J. José Fernández Etchegaray contra Etchegaray y Cía., que tramitan por ante la secretaría doctor Mariano Grandoli. El comprador entregará el 8 o|o de seña a cuenta de precio, y el 2 por ciento de nuestra comisión. Planos y mayores informes en nuestras oficinas.—Casares Hnos. y Diehl. e8

HOY

A DOS CUADRAS DE LA plaza de Flores, Bacacay 2961—Un terreno con lo edificado en él, calle Bacacay 2961, entre Argerich y Nazca, a dos cuadras de la calle Rivadavia y de la plaza y estación de Flores, que mide 10 varas de frente por 50.69 y 53.49 varas de fondo por 10 varas en el contrafrente, superficie total 536.41 varas cuadradas. Adoquinado pago. Base de venta, $ 5.000 m|n. Se rematará
HOY MIERCOLES 22 de enero, a las 4 p. m., en nuestra casa, Sarmiento 257. El comprador entregará en el acto del remate el 8 o|o de seña a cuenta de precio y el 2 o|o de nuestra comisión. Títulos e informes en nuestras oficinas.—Casares Hnos y Diehl. e19

Felipe Pericq

JUDICIAL — EL 23 de Enero a las 4.30 en Colón, 9 lotes de terreno. Base, $ 177.77 cada uno. El 26 del mismo en Pergamino, a las 3.30, 4.30 y 5, 3 casas, calle Merced y avenida de Mayo (hotel Francés), Libertad 855 y Libertad 867. Base, pesos 28.000, 4.400 y 3.040, respectivamente. Orden juez doctor Tomás E. Villamayor, sucesión Antonio Bonzani, secretaría Miró, San Nicolás. Informes al martillero, diagonal 74 núm. 1560, La Plata. v25

Marciales y González

PLAZA FLORES — A UNA cuadra, Bacacay 2486, entre Fray Cayetano y Sud América. Sobre los Bancos y estación del ferrocarril Oeste. Casa-quinta de ideales dimensiones. Mide 24v02 de frente al Norte por 55v84 en un costado, 55v36 en el otro y 19v84 de contrafrente. Total, 1.351v18. Consta su edificio, refaccionable, de altos y bajos, de 9 habitaciones (en conjunto), 2 piezas de servicio, baño, cocina, w. c., parrales, jardines, árboles frutales y forestales. Adoquinado pago. Tranvía 99 al frente y sobre subterráneo. Venta por división de condominio entre los herederos de la sucesión Girond. Base $ 24.023.60, o sea $ 20 v. c. Visítese de 3 a 6. Se dan facilidades de pago.
EL DOMINGO 26 de enero, a las 6 p. m. allí.—Marciales y González, Lavalle 1161. v22

SANTA FE 4900 — A UNA cuadra, casa calle Paraguay 5434. Con tranvías Lacroze al frente y adoquinado pago. Magnífica propiedad en cal y preparada para altos. Consta de comedor, cuatro dormitorios, una pieza de servicio, cocina, baño, w. c., cloacas, electricidad, patios, mosaicos, cedro y demás comodidades. Mide 10x40 vs. Base, $ 10.000, pudiendo quedar adeudándose $ 8.500 a 5 años de plazo con el 7 1|2 o|o.
EL DOMINGO 26 de enero a las 4.30, allí. v22

Av. RIVERA y CARRANZA, número 1045, con tranvías en todas direcciones. Casa flamante y mod… En cal, consta de 3 habitaciones, baño, cocina, w. c., cielos rasos decorados, carpintería de cedro, jardines, etc. Mide su amplio terreno 12x42. Base, $ 7.000, pudiendo adeudarse $ 5.000 a 3 años con el 6 o|o. Visítese.
EL DOMINGO 26 de enero, a las 3.30, allí. v22

Av. AVELLANEDA y ORAN núm. 714. Flamante y moderna casa de 3 habitaciones, baño, cocina, w. c., galerías de cristal. Electricidad, gas, aguas corrientes, adoquinado pago, etc. Base, $ 3,850 que se pagan con $ 39 por mes.
EL DOMINGO 26 de enero, a las 6.30, allí. v22

BASE $ 4.000 EN CEDULAS del Bco. Hrio. Nal. que se pagan con $ 26.66 por mes y $ 1.000 al contado, hermosa casa chalet a 10 pasos de las avenidas Donato Alvarez y San Martín, con los tranvías 85, combinación subterráneo, 86, 88, 94 y 95, calle Cucha-Cucha 2888. Construcción en cal, 5 dormitorios, hall, baño, cocina, jardines, etc. Mide 10x30. Visítese.
EL DOMINGO 26 de enero, a las 5, allí. v22

Av. GAONA al 800 y ROJAS —A 10 pasos de allí, Franklin 872. Hermosa casa en mensualidades, con adoquinado pago y tranvías a todas direcciones. 10x30, jardines, 2 amplios dormitorios, 2 más chicos, cocina, w. c., etc. Base 120 mensualidades de $ 54 cada una y lo que exceda al contado.
EL DOMINGO 26 de enero, a las 5.30, allí. v22

*Av. TRIUNVIRATO y DAR*win, a 1 paso de ahí. Amplia casa. Loyola 1230. Mide 10x40 y consta de comedor, 4 dormitorios, cocina, w. c., patios mosaicos, etc. Base $ 6.500, pudiendo quedar adeudándose 4.900 $ a 5 años con el 8 o|o. Visítese. Es negocio recomendable.
EL DOMINGO 26 de enero, a las 4 allí. Informes, Lavalle 1161, U. T. 7666, Libertad y Coop. 805 Central.—Marciales y González. v22

Pastor Mora

(Postergado del 12 para el 26 de enero)

*IMPORTANTE — CORRIEN*tes, casa Rawson 627, entre Corrientes y Sarmiento. Por división de condominio, entre herederos mayores de edad, pertenecientes a la testamentaria de doña Etelvina González. Mide 8.68 metros por 27.50, ad corpus. Edificio: sala, 3 dormitorios amplios, comedor que cuadra al patio, una pieza en alto, cocina, y w. c., cielos rasos de yeso, luz eléctrica, aguas corrientes, cloacas hechas y adoquinado pago. Renta calculada 150 $ mensuales. Tranvías al frente números 12 y 13 e infinidad de líneas en sus alrededores para todas direcciones. Base ínfima de venta, $ 8.550 m|n. (Vale arriba de $ 23.000 m|n.). Especuladores, concurran al remate que por un peso que exceda de la base puede adquirirla.
EL DOMINGO 26 de enero, a las 5 p. m., en la misma. Títulos perfectos. Seña, 8 o|o. Comisión, 2 o|o. Más datos en mi oficina, Lavalle 1481, U. T. 1001, Mitre.—Pastor Mora. v26

Sabás C. Varangot

PRECIOSA CASITA CON 3 piezas, calle Condarco 1014, al lado de la avenida Gaona, con doble vía de tranvías, tiene 3 piezas, agua corriente y demás comodidades, buena construcción, frente al club Atlético Sonday. La remataré con base de 3.000 pesos m|n.
EL DOMINGO 26 de enero a las 4 p. m. Seña 8 o|o. Comisión 2 o|o. en efectivo. Más datos, Florida 440. e18

DOS LINDOS TERRENOS en Flores, calle Varela (adoquinado), esquina Lobos, entre edificios, la esquina tiene 13 varas sobre la calle Varela (adoquinado pago), por 32 sobre la calle Lobos y el lote lindero sobre la calle Lobos, tiene 10 varas por 21. Los remataré
EL DOMINGO 26 de enero a las 5 p. m. con base de 7 $ v. c. Vale mucho más. Seña 8 o|o. y 2 o|o de comisión. Más datos, Florida 440. e18

José Balocchio

EN PALERMO, A UN PASO de Santa Fe y de Plaza Italia, propiedad calle Paraguay 5153 entre Fitz Roy y Humboldt, edificio compuesto de sala, vestíbulo, 4 dormitorios, comedor, baño, cocina, 2 piezas de servicio, cloacas, cielos rasos de yeso, patios de mosaicos, frente imitación piedra, adoquinado pago, terreno de 9 por 49 vs. Base pesos 14.500 incluso 8.500 en cédulas. Visítese. Doble línea de tranvías al frente.
EL DOMINGO 26 de enero a las 5 p. m. Allí. Datos, Reconquista 144 v22

Andrés Corvetto

*MODERNAS — EN BELGRA*no. De habitación y renta. Con cédulas y a largos plazos, 3 casas independientes construídas con materiales de la mejor calidad. Buen barrio. Conesa y Guanacache. A una cuadra de Monroe y Crámer, de los tranvías 35 y 36 y a 5 de Cabildo. Bases reducidas y definitivas pesos 4.000 y pesos 8.000.
EL DOMINGO 26 de enero a las 5. Informes detallados 331 Reconquista.—Andrés Corvetto. e21

Benito Boero

Transferido para el domingo 26

"LE LANCIER" YACHT A nafta y a vela. Mide: eslora 17.50 metros, manga 3 metros, puntal 1.35, construído en lapacho y petiribí, forrado en cobre.
EL DOMINGO 26 de enero, a las 10 a. m. Anclado en la Boca del Riachuelo al lado del puente Avellaneda, donde puede ser visitado y se efectuará el remate. Base 18.000 pesos. Orden de su propietario y con cualquier oferta que exceda la base venderé este soberbio yacht cuyo detalle es como sigue: Es estilo Luis XVI, aparejado a Ketch con un nuevo motor auxiliar marca Búffalo de 24 HP, velocidad 10 millas y gastando sólo 9 litros por hora. Tiene luz eléctrica suministrada por un motor Kelvin de 8 HP, con su dínamo acoplado de 110 volts, 27 Amperes, y más 3 tanques de cobre, capacidad de 500 litros. Distribución: salón con armarios, sofás sillones, estatuas de bronce, salón dormitorio, todo tapizado en verde, cocina con un juego de lozas y cristales, tiene un puente todo corrido con artística baranda de bronce, en una palabra, es uno de los mejores pudiendo los interesados verlo funcionar cuando lo deseen. En seguida Yacht "Coqueta" de 8 metros de eslora, 2 metros de manga y 1.15 de puntal. Base pesos 2.500 a vela, con todos sus enseres, listo para marchar en seguida. Puede visitarse en el paraje arriba nombrado. Documentos en orden. Seña 10 o|o. Comisión 4 o|o. Informes a mi escritorio, Almirante Brown 1485.—Benito Boero. a11

JULIO L. PEÑA Y CIA.

EN ARRENDAMIENTO — 10.395 hectáreas de campo flor, en Córdoba, departamento de Juárez Celman; pedanía La Carlota, con grandes mejoras y dividida en 5 lotes con opción en región agrícola ganadera, por excelencia. A legua y media de las estaciones La Carlota, Barreto y Funes y a 30 cuadras de la estación Olmos. Por cuenta y orden de don Antonio Muniz Barreto. Es tierra apta para todo destino, con agua de primera calidad, existiendo en el campo tres surgentes de 280.000, 180.000 y 106.000 litros por hora, con cañerías en todo el campo.
LOTE 1o.—Son 3.367 hectáreas, divididas en 11 potreros, con alambrados de siete hilos; tiene población de material de 3 piezas, 7 aguadas, 3 molinos, bebidas, con … tanques, etc.
LOTE 2o.—Estancia principal. 3.278 hect. divididas en 9 potreros. Buena casa habitación amueblada, de 7 piezas, baño, despensa, cocina, edificio para servicio con piezas y cocina; casa de peones con cocina y 4 piezas, garage, galpón, ramada y palenque de cinc y madera dura, manga y corral completo, espléndido parque de [illegible] tales, pozo con tanque de 25.000 litros y 12 metros de altura, etc.
LOTE 3o.—2.609 hectáreas, con 450 hectáreas alfalfadas, divididas en 4 potreros. Tiene puesto de material, aguadas, etc.
LOTES 4 y 5—Tienen 445 y 694 hectáreas respectivamente. Dan frente al río Cuarto y han estado dedicadas a agricultura.
CONDICIONES.—La base del arrendamiento es de $ 5 la hectárea al año, contrato de seis años. Los interesados deberán concurrir a nuestra casa con anterioridad a la fecha del remate, para suministrar referencias e imponerse de las cláusulas del contrato, que será extendido por ante las oficinas del escribano don Nicanor Repetto, Avenida de Mayo 760.
EL VIERNES 14 de febrero, a las 3, en nuestra casa, Florida 470 (Bs. As). Para inspeccionar el campo diríjase a la estación La Carlota al Sr. Juan Ross, quien facilitará los medios. En el acto del remate exigiremos 8 o|o como seña y a cuenta de precio, que se deducirá del pago del primer semestre, y el 2 o|o de nuestra comisión sobre el importe del arrendamiento, por todo el término del contrato. Solicíten planos, datos y fotografías en nuestra casa, Florida 470.—Julio L. Peña y Cía. a11

PUBLIO MASSINI & Cía.

SOCIOS
F. ASTOUL BONORINO - JACOBO LYNCH

Para alfalfares

En la Sección III.a

De LA PAMPA

2.500 hectáreas

EN 2 LOTES

con agua riquísima. Sobre la estación General Campos (F. C. P.)

Base $ 35 la hectárea

EL MIERCOLES 12 DE FEBRERO

A LAS 3 P. M.
EN NUESTRA CASA
PUBLIO MASSINI y Co.

1p

2.500 HECTAREAS EN LA estación Manuel Campos, ferrocarril Pacífico, primera estación después de Guatraché, Sección III, fracción C, ángulo SE. del lote 13. En dos lotes de 1.250 hectáreas cada uno, con base de 35 pesos hectárea. Resueltamente a vender. Campo apto para alfalfar, para ganadería y para agricultura, agua muy buena a poca profundidad. En el plano de La Pampa está a nombre de César Campos. La venta es al contado con títulos perfectos.
EL MIERCOLES 12 de febrero a las 3 p. m. en nuestra casa San Martín 81, venderemos este campo que no es de especulación sino de producción, ha dado muy buenas cosechas de trigo, actualmente está libre de contrato y hay oferta de 4.50 pesos la hectárea de arrendamiento para ganadería. Dista 25 cuadras de la estación Manuel Campos y ahí encontrarán el encargado de mostrarlo a los interesados. Planos y datos a nuestra casa San Martín 81. Seña 8 o|o. Comisión 2 o|o. — Publio Massini y Cía. v22

UN CHALET, UNA CASA Y un parque. En el centro de Temperley, a 15 minutos de Constitución, a 4 cuadras de la estación. 23.000 varas cuadradas divididas en lotes grandes y chicos, para todos los gustos, con frente a las calles Río Bamba, Solís, Juncal y Colón, entre los mejores chalets de ese pueblo veraniego; los cuatro frentes adoquinados, vereda de mosaico (esto solo ha costado 50.000 $), luz eléctrica, aguas corrientes, servicio de limpieza y barrido, en una palabra: barrio urbanizado. Se compra sin dinero, desde que el desembolso es mínimo.
CHALET—El lote 1 ocupa el espléndido chalet de dos pisos, construcción moderna, sólida y en perfecto estado. Consta la planta baja de hall, sala, escritorio, comedor, office, comedor de servicio, cocina, antecocina y dos habitaciones, y en la planta alta: 5 dormitorios, baño instalado; todo en un terreno de 2.600 varas cuadradas, lindísimo jardín, grandes árboles, cancha de pelota y de tennis. Base de venta pesos 30.000 m|n, que el comprador pagará en cuatro años, en cuatro cuotas de 7.500 m|n. cada una, con el 6 o|o de interés anual (mejor que del Banco Hipotecario), el excedente se abonará al contado, en el acto de la escrituración, de manera que bastarán 4 o 5.000 pesos en mano para hacerse propietario de un chalet magnífico, que se entrega ya desocupado, llave en mano, para la presente temporada.
CASA QUINTA—Rijo Bamba y Colón, con 1.250 varas cuadradas, una sola planta, sólidamente construída, lista para habitarla, cinco habitaciones y dependencias, lindo jardín, puede ampliarse todo lo que se quiera, adquiriendo los lotes linderos. Base de venta $ 8.000 m|n, que el comprador abonará en cuatro cuotas anuales de $ 2.000 cada una, con 6 o|o de interés. Se compra, pues, con nada.
LOS TERRENOS—Son 25 lotes, algunos con edificación apreciable, pero todos entre arboledas, plantas frutales y forestales escogidas, divinos canteros, no hay un metro que no tenga una mejora, cerco, portón de hierro, vereda, adoquinados, aguas corrientes, gallineros, cocheras, todos, todos, tiene algo que los hace más apreciables y se comprarán sin dinero, a tanto la vara cuadrada, pagaderos en cuatro cuotas anuales, con 6 o|o de interés, dándose posesión inmediata.
EL DOMINGO 2 de febrero, a las 4 p. m., allí mismo, efectuaremos este remate, que podemos asegurar no habrá otro que le iguale por su calidad, belleza, baratura y condiciones de pago. Títulos perfectos. Escrituras por ante los escribanos Lima y Bernardo, Av. de Mayo 676. Seña 8 o|o. Comisión 2 o|o. Por planos detallados en nuestras oficinas, San Martín 81.—Publio Massini y Cía. v22

TRES CHACRITAS A UNA hora de la capital. En el partido de Pilar, a 8 cuadras de la estación Matheu, lindando con el pueblo, con frente al camino general de Pilar a Escobar. Terreno lindísimo, alto, sin un metro de desperdicio, especial para quintas de verdura, frutales, etc. Corresponde a los lotes 3, 8 y 9. Base pesos 3.500 el lote 3; pesos 2.000 cada uno de los otros dos lotes a pagarse tercera parte al contado, tercera a un año y tercera a dos años con 7 o|o. Se entregan inmediatamente. Lotes de 4 a 2 1|2 hectáreas.
EL MIERCOLES 29 de enero a las 3 p. m., en nuestra casa, San Martín 81. Títulos perfectos. Escrituras ante la oficina del señor Rodolfo F. Bernardo. Visítense. Seña 8 o|o. Comisión 2 o|o. Planos detallados, San Martín 81.—Publio Massini y Cía. e21

MARIO LIVINGSTON

CAMPITO EN 9 DE JULIO 216 hectáreas a 2 leguas de 9 de Julio, 15 cuadras de Dennehy (F. C. O.) y legua y media de Patricios (C. G. de la Prov. de Bs. As.). Excelente fracción de campo para agricultura o ganadería. Ha formado parte de la estancia "San Bernardo". Muy buenas aguadas. Alambrado en todo su perímetro con 6 hilos lisos y 1 de púa, postes de quebracho. Sus linderos son: al Norte, Caspurro; al Sur, Jorge O. de Rozas; al Este, Alfredo O. de Rozas y al Oeste, Melazzi y Guissani. Puede producir hasta el 8 o|o, pues actualmente se paga de arrendamiento en esa zona hasta $ 20 la hectárea. Títulos perfectos. Entrega inmediata. Base real, $ 292 la hectárea. A vender con cualquier oferta que la exceda.
EL JUEVES 30 de enero, a las 3 p. m en mi casa, Cangallo 466, 8 o|o a cuenta de precio y 2 o|o de comisión. El campo puede visitarse en cualquier momento por la estación Dennehy. — Mario Livingston. e19

Calvaroso y López

Av. INDEPENDENCIA Y Marmol 630. Buena propiedad y ubicación importante. Mide 10x35 varas (ad corpus). Su buena construcción consta de 2 amplios dormitorios, cocina, piecita, piso pino tea, patio de mosaico, cloacas, adoquinado pago. Tranvías líneas 20, 26, 27, 43, 44, 48, 76, 84 y Lacroze. Base, $ 6.500.
EL DOMINGO 26 de enero, a las 5 p. m., allí. v22

Av. SAN JUAN y TREINTA y Tres 1028. Ubicación solicitada y barrio familiar. Mide 10x35 vs. (ad corpus). Edificio compuesto de 3 buenos dormitorios, corridos, 1 pieza más, cocina, w. c., galería de material, luz eléctrica, carpintería buena, pisos de pino tea, cielos rasos de yeso, adoquinado pago, frente de balaustrada. Edificio en perfecto estado. Base, $ 7.800.
EL DOMINGO 26 de enero, a las 4.30 p. m., allí. v22

*REGIA PROPIEDAD. INTE*resante ubicación. Carlos Calvo 3938, al lado de la tan importante avenida Boedo y a 1 c. de la de San Juan, con infinidad de tranvías a todas direcciones. Mide 10x55 vs. (ad corpus). Moderna y sólida edificación de sala, escritorio, vestíbulo, comedor, amplios dormitorios, pieza de servicio, baño, cocina, obras sanitarias, carpintería de cedro con celosías, cielos rasos de yeso, adoquinado pagado. Visítese de 11 a 12.30 y de 5 a 7 p. m. Base, $ 21.500, incluso 8.000 cédulas argentinas.
EL DOMINGO 26 de enero, a las 6 p. m., allí. v22

*RIOJA e INCLAN 3188, bue*na casa, compuesta de 3 dormitorios amplios, corridos, comedor, cocina, w. c., carpintería de cedro, patio mosaico, adoquinado pago. Ubicación importante. Tranvías para todos rumbos. Base resuelta, $ 6.200.
EL DOMINGO 26 de enero, a las 4 p. m., allí. v22

*CASA POR 2.200 $, ASAM*blea y Beauchef, Albarracín 1660, bonita casita con 2 dormitorios grandes, 1 piecita, cocina, servicio, etc. Base para liquidar $ 2.200.
EL DOMINGO 26 de enero, a las 3 p. m., allí. v22

TERRENO LINDERO ESQ. Balbastro y Albarracín. Mide 13.60 por 17.80 varas, o sean 245.64 varas ad corpus. Base, $ 1.250.
EL DOMINGO 26 de enero, a las 3 p. m., allí. Más datos, Boedo 892. — Calvaroso y López. v22

Adolfo Bullrich y Cía.

JUDICIAL "LA ENRIQUETA", en Saavedra. Las 7.952 hectáreas, 41 áreas y 14 centiáreas que componen ese establecimiento, divididas en 11 lotes de 201 a 2.127 hectáreas. Son parte de las tierras que pertenecieron a la sociedad Estancias y Colonias Curamalán, hoy de la sucesión Spinola, a 1 1|2 leguas de la estación Saavedra, F. C. S. apta para ganadería y agricultura. La venta se efectuará con bases que varían entre $ 75 y $ 190 m|n la hectárea, pudiendo solicitarse, antes del remate, hasta el 50 o|o del importe en hipoteca, a 8 años de plazo, en las condiciones que previamente se fijarán.
EL MIERCOLES 26 de febrero, a las 3 p. m., en nuestra casa, Florida 269 y 273. Se visita por Saavedra, F. C. S. Después mayores detalles.—Adolfo Bullrich y Cía. e11

EN MAR DEL PLATA.—EN la manzana del Confortable Hotel, a cuatro cuadras de la playa y a dos del Bristol. Un espléndido terreno, calle Santa Fe esquina a Moreno, cuya central ubicación y bien proporcionadas medidas lo recomiendan para levantar una regia mansión o establecer cualquier clase de comercio. Base $ 25 m|n. la vara cuadrada.
EL MARTES 28 de enero a las 5 p. m. en el mismo terreno. Mide: 40 varas de frente a la calle Santa Fe por 30 varas de fondo y frente a Moreno. Superficie 1.200 varas cuadradas. Exigiremos el 8 o|o a cuenta de precio y el 2 o|o de comisión. Otros informes en nuestra casa, Florida 269 y 273.—Adolfo Bullrich y Cía. e.14

Giménez Zapiola, Panelo y Cía.

JUDICIAL — EN CORDOBA Sobre la estación Las Perdices, 1.068 hectáreas, 87 áreas 23 centiáreas de espléndido campo. Pedanía Hernando o Punta de Agua, departamento Tercero Arriba, campo sin desperdicio, apto para agricultura y siembra de alfalfa para lo cual se explota en la actualidad, con magníficos resultados. Alambrado en su perímetro. Tiene una división interna que separa los alfalfares de la parte destinada a chacras. Molino con tanque australiano. Agua excelente a 6 metros. Mide: 7.582 metros al N. y 7.521 metros al S., 1.018 metros al E. y 1.825 metros al O. Linderos: G. Niedfeld, pueblo Las Perdices, S. Rocca, Brusasca B. de Irigoyen, J. Fumagalli, L. Laborde y otro, campo de F. y G. Niedfeld. Base pesos 113.959.80 o sea pesos 106.66 la hectárea, que son las dos terceras partes de la tasación. El campo no tiene contrato de locación. Por orden del señor juez de primera instancia doctor R. Bunge, secretaría del doctor Rawson, en el expediente 2.557, folio 103, año 1915.
EL MARTES 28 de enero, a las 3 p. m. en nuestro hall, 8 o|o a cuenta de precio y 2 o|o de comisión en efectivo. — Giménez Zapiola, Panelo y Cía., Florida 239. Nota: El Banco ejecutante dará facilidades de pago solicitándolas con anterioridad al día de la venta en sus oficinas, Cangallo 328, Capital Federal. e11

JUDICIAL — EN CORDOBA sobre la estación Las Perdices, 1.581 hectáreas, 15 áreas, 45 centiáreas de espléndido campo. Pedanía Hernando o Punta del Agua, departamento Tercero Arriba, campo sin desperdicio, especial para agricultura y siembra de alfalfa para lo cual se explota actualmente con magnífico resultado. Agua excelente a 6 metros, alambrado en su perímetro con postes de madera dura, varillas intermedias y 4 hilos de alambre liso y uno de púa, tiene otros alambrados interiores. Casa de material de 6 piezas, cocina, galería, cochera, molinos y tanques. Mide: 8.200 metros al N. Lindando con M. Ferreyra, R. Torres, A. Marín, C. Baes, D. Vélez, B. Alarcón y D. Mondelli, 7.582 metros, al Sur con G. Niedfeld; 3.359 metros al Este, con D. Mondelli, R. Olmedo, A. Quiroga, D. Granja y el pueblo Las Perdices y al Oeste 793 metros con S. Rocca y D. A. Paolazo. Base pesos 179.197.48 o sea pesos 113.32 la hectárea, que son las dos terceras partes de la tasación. El campo no tiene contrato de locación. Por orden del señor juez de primera instancia, doctor R. Bunge, secretaría del doctor Rawson, en el expediente 2.558, folio 108, año 1915.
EL MARTES 28 de enero, a las 3 p. m., en nuestro hall, 8 o|o a cuenta de precio y 2 o|o de comisión en efectivo.—Giménez Zapiola, Panelo y Cía. Florida 239. Nota: El Banco ejecutante dará facilidades de pago solicitándolas con anterioridad al día de la venta en sus oficinas, Cangallo 328, Capital Federal. e11

En ALBERTI

NOTABLE CAMPO

329 Hs. 39 As. 40 Cs.

Dividido en cuatro potreros, con buenas mejoras. Especial para agricultura. Situado a tres leguas de Alberti, Seguí y Coronel Mom.

BASE $ 79.054.40

o sea $ 240 la hectárea

1p

JUDICIAL — EN ALBERTI. Campo de 329 hs., 39 as., 40 cs., conocido por "La Rondanita". A tres leguas de Alberti, de Seguí y Coronel Mom, F. C. O. sobre el camino de Alberti a Chacabuco, campo alto de primer orden, ligeramente ondulado, tierra vegetal especial para agricultura. Tiene 14 cuadras con alfalfa para pastoreo. Alambrado en el perímetro con 5 hilos lisos y dos de púa, postes de madera dura y varillas. Dividido en 4 potreros. Mejoras: gran población de material y cinc sobre el camino a Alberti, que consta de salón negocio, galerías, tres piezas, cocina, w. c., pozo, monte de paraísos, gran depósito, otras dos poblaciones, cocina, pozo y bomba. Gran molino con tanque australiano de 80.000 litros de capacidad, bebederos de hierro. Linderos: al NO., Ana C. de Simpson; NE., herederos del General José Arias; SE., P. Riviere, viuda de Olha y Carlos Chiesa; SO., J. Gravius. Base, $ 79.054,40 o sea 240 $ la hectárea, que es el 80 o|o de la tasación. Por orden del señor juez de primera instancia en lo civil y comercial de la provincia de Buenos Aires, Dr. Obdulio F. Siri, secretaría No. 19, del Dr. Luis Berri a propuesta de partes, en el expediente García Llamosas Luis, su sucesión.
EL JUEVES 30 de enero a las 3 p. m. en nuestro hall, 10 o|o de seña a cuenta de precio y 2 o|o de comisión, en efectivo. Escrituras por el escribano Dr. Manuel Martín y Omar.—Giménez Zapiola, Panelo y Cía., Florida 239. e.19

F. González Elizalde

San Martín 92. U. T. 1592 Av.

*LAS PROPIEDADES DE ren*ta, sobre la estación Once, el mercado de Abasto y las Avdas. Pueyrredón y Corrientes. Anchorena 329, entre Sarmiento y Valentín Gómez. 8 lujosas casas todas con frente a la calle, levantadas en un terreno de 26 varas de frente y distribuídas en 4 pisos, sótano, ascensor y consta cada una de 3 y 4 habitaciones, cuarto de baño, pisos de parquets, carpintería cedro, etc. Rentan $ 10.800 al año. Base $ 85.000, muy barato, el edificio y el terreno ha costado más de 150.000 $, es de estilo moderno, todo su esqueleto es de hierro y los materiales son de primer orden. Visítese, en la seguridad que hoy por hoy es uno de los pocos negocios que se ofrecen con mayores seguridades, tanto como renta como adquisición, hay allí: cloacas, adoquinado, luz eléctrica y está encima mismo de los tranvías para todos los rumbos. Para visitarla solicítese una tarjeta de mi casa.
EL LUNES 27 de enero, a las 4 p. m., en mi salón de ventas, calle San Martín 92. Pídanse fotografías y mayores datos a mi escritorio, San Martín 92. e14

*UN GRAN NEGOCIO de ren*ta. Regia propiedad de tres pisos sobre el Once y frente por frente a los depósitos de cereales de la estación Lacroze, Sarmiento 3233 a 39, entre Anchorena y Laprida. Renta fácil y garantida $ 9.000 al año. Base $ 60.000, a plazos. Edificada en terreno de 10x56, consta piso bajo, gran salón de negocio ocupado por un restaurant, 18 habitaciones y dependencias, 1o. y 2o. piso cada uno de 2 casas, dividido en 2 departamentos y consta cada uno de sala, escritorio, 4 dormitorios, baño etc., y en la terraza 3 habitaciones y dependencias, edificio moderno con tirantes de hierro, frente de piedra, etc. Visítese que es un gran negocio. La casa no tiene cartel.
EL LUNES 27 de enero, a las 4 p. m., en mi salón de ventas, San Martín 92. e17

SOBRE LA AV. RIVADAVIA terreno entre edificios, con cerco y vereda pagos, Av. Rivadavia entre Araujo y Corvalán. Mide 9 por 54 varas. Base pesos 6 la v. c. Muy barato: el adoquinado al frente es municipal y se dará pago hasta el día de la escrituración. Visítese que es lindo negocio.
EL DOMINGO 26 de enero a las 6 p m. Informes, San Martín 92. e21

*EN FLORES — LINDA ES*quina en barrio central. Franklin y Zamudio, rumbo Nordeste. Tiene adoquinado pago por ambas calles. Mide 18x16, superficie 288 v. c. Base regalada, $ 5 la v. c. Está rodeado de tranvías para todas direcciones.
EL DOMINGO 26 de enero, a las 4.30 p. m. Informes, San Martín 92. e31

*EN LO CENTRAL DE FLO*res Notable terreno esquina Av. Gaona y Gavilán, superficie 370 v. c., rumbo Nordeste, con adoquinado por Gaona, vereda y cerco, tiene doble vía de tranvía al frente en combinación con el subterráneo. Base $ 6 la v. c.
EL DOMINGO 26 de enero, a las 5 p. m. Informes, San Martín 92. e21

Davel y Pillado

CAMPO EN PERGAMINO. Judicial.—255 hectáreas, con poblaciones y alambrados. Rodeado por las estaciones Socorro, Arroyo del Medio y Peyrano del F. C. C. A. y de las de Gelly y Benítez de la Compañía General, a distancias que varían entre una y tres leguas. Especial para ganadería y agricultura por la abundancia de sus pastos y la calidad de su tierra. Orden del señor juez Dr. Colombres. Secretario Dr. Dobranich. Concurso de D. Valentín Feilberg (hijo). Base retasada 130 $ la hectárea. Tasación, 260 $ hectárea.
EL MARTES 28 de enero a las 3.30 en nuestro hall, Reconquista 325.—Buenos Aires. Linderos: al NE., Arroyo del Medio en medio, Patricio Martí; al SO., Isidoro Ané; al NO. Claudio Sosa y al SE. Fructuosa Venegas de Ané. Está alambrado en su perímetro y dividido en 4 potreros, con 6 hilos lisos y uno de púa. La población consta de 3 piezas de material, cocina, jagüel con tanque metálico y bebedero. Puede visitarse por la estación Socorro. 8 o|o a cuenta de precio. Comisión, 2 o|o. Informes y planos, Reconquista 325.—B. Aires.—Davel y Pillado. e.14

José Bacigaluppi

Ex socio de la casa Bacigaluppi y Rúa

ALBERTI 827|29. ALTOS Y bajos. Al lado de la Av. Independencia. En una cuadra de modernas construcciones. Pavimento asfalto al frente. Son 2 amplias casas de familia con muchas comodidades y detalles de importancia. El terreno mide 10 por 37v53. Produce con buenos inquilinos 340 $ al mes. Base terminante pesos 36.000. Hay plazos. Visítese. Después detalles.—José Bacigaluppi, San Martín 56.
EL DGO. 2 de febrero a las 6, en la misma. v22

SOBRE parque CENTENARIO Casa Giles 387|91 y Campichuelo, 1 cuadra de Av. Chubut. 10 por 32v40. Sala, negocio con frente piedra, 8 dormitorios, comedor, cocina, servicio y pieza en altos. Adoquinado pago. Renta fácil, pesos 100. Visítese. Después detalles.—José Bacigaluppi.
EL DGO. 2 de febrero a las 5.30 en la misma. v22

Carlos Villar Sáenz Peña

*JUDICIAL.— 494 HECTA*reas con 7.000 metros de campo alfalfado, situado en la Colonia Mackenna, provincia de Córdoba. Departamento de Río IV, Pedanía La Cautiva, a 3 leguas más o menos de la estación Mackenna, F. C. P. Campo de primer orden, alambrado en su perímetro, con agua muy buena, dos molinos con bebederos de hierro. Corresponde a las 7 suertes de chacras situadas en la Colonia Mackenna, designadas con los Nos. 98 al 104 y parte del 97. Linda al Sur calle en medio con el No. 177, al Oeste calle en medio con los Nos. 104 al 108 y 94 al 96, al Norte calle en medio con el No. 24 y parte del 97 y al Este con calle pública. Tasación $ 84.999 m|n. Base las 2|3 partes $ 56.066 m|n., igual a $ 113.33 la hectárea.
EL LUNES 27 de enero, a las 3 y 30 p. m., en mi hall Reconquista 331. Venta por orden del señor Juez en lo Civil Dr. Pedro V. Meléndez, secretaría Dr. J. F. Oderigo, en los autos caratulados Severo Arias (sus herederos) contra Ernesto F. Casares (incidente Tomkinson y Cía.) Seña 8 o|o y 2 o|o de comisión. Planos y demás informes en mis oficinas Reconquista 331. v27

José A. Carús

A PLAZOS — EN LA EST. Vela, F. C. Sud.
EL DOMINGO 26 de enero, a las 3 de la tarde en el hotel Trecu. Liquidación por separación de condominio. 200 hectáreas de riquísimo campo, superficie total que comprende las 41 quintas y 74 manzanas que forman parte del nuevo ejido de María Ignacia, partido de Tandil, región de tierras excepcionalmente fértiles y productivas, cuyos extraordinarios rendimientos lo ponen en evidencia las espléndidas cosechas obtenidas en varios años consecutivos, resultados que no se han logrado en zonas eminentemente agrícolas. Las fracciones que se liquidarán sin propósito de lucro, sin base y en las más amplias y liberales condiciones de pago, son especiales para tambos para quintas, para granjas o pequeñas cabañas. Los hombres de labor, que ahorran con tendencias económicas y aspiran a tener un relativo bienestar tienen oportunidad única de adquirir un pedazo de tierra, pródiga y generosa, que les dará proficuos rendimientos. Planos e informes en mi escritorio, San Martín 519. Azul. e11

V. S. Vinelli y Hno.

Corrientes 2791. U. T. 1557 Mitre

AMPLIA CASA

A treinta metros de los tranvías N.os 88, 94, 96 y 97, y de la importante

Avenida Rivera

Renta 840 pesos al año. El remate lo efectuaremos el domingo próximo.

Base $ 7.500

1p

AMPLIA CASA A 30 metros de la avenida Rivera con doble línea de tranvía. Gurruchaga 1177 con frente al Oeste y con adoquinado pago. Renta pesos 840 al año. 10 vs. por 40, comedor, 4 dormitorios, galería y dependencias, parral, etc. Base pesos 7.500.
EL DGO. 26 a las 5 p. m. en la misma. Más datos a nuestra casa. V. S. Vinelli y Hno. Corrientes 2791. 1p

Vicente P. Cacuri

*CABALLITO — PETIT HO*tel de todo lujo y confort. Puede satisfacer todas las exigencias. Base pesos 29.500, incluso 24.000 cédulas. Construcción valiosa. Garage grande, jardín, y amplia terraza. El subsuelo consta de: escritorio, hall, despensa, comedor de diario, lavadero y dependencias para el servicio. 1er. piso: sala, hall, comedor, cocina, etc. 2.o piso: Cuatro dormitorios, baño y otros detalles. Pisos de parquet, pinturas y papeles finos, decoraciones, gran portada artística de hierro forjado, dos escaleras, una principal y otra de servicio, cloacas, adoquinado municipal al día. Llave en mano! Lista para entrar a ocuparla en seguida. Orientada al Norte y al Este. Ubicación: Centro de Caballito Norte, Av. San Martín 1273 y Espinosa. Con doble vía, varias líneas de tranvías al frente a todos rumbos y el 85, combinación subterráneo a breves minutos de plaza Mayo. Véase cualquier momento. Merece visitarse, remataré
EL DOMINGO 26 de enero a las 5.30. Allí —Cacuri. v26

BASE $ 9.250 INCLUSO 8.000 cédulas. Amplio y buen edificio, avenida Nacional 3231 entre Cuenca y Campana, (Villa Devoto). Consta de 4 dormitorios, comedor, baño, vestíbulo cubierto, todo de grandes dimensiones. Jardín, verja, gallineros y otros detalles y dependencias. Desocupada, llave en mano! A 2 cuadras del 85 y 86, combinación subterráneo, pocos minutos del centro, y a una cuadra de la parada del Lacroze. Hay que liquidar!
EL DOMINGO 26 de enero, a las 5, allí. —Cacuri. v26

Carlos E. Simoes

*A PLAZOS — EN BELGRA*no, de un lote de terreno en la calle Blandengues número 1345, entre Teodoro García y Zabala, a 1 cuadra de la avenida Vértiz, y cinco del Hipódromo Argentino, todo adoquinado con tranvías en todas direcciones y de muy buenos medios para stud.
EL DOMINGO 26 de enero a las 5 de la tarde, remataré este terreno de la manzana C. lote número 11, las dimensiones son 8.66 metros de frente por 39m38 de fondo lindando con los lotes 10 y 12, entre las calles Teodoro García y Zabala, adoquinado pago, orden de venta de su dueño. Base pesos 6 v. c. pagadero 30 o|o al contado y el resto a 6, 12, 18 y 24 meses de plazo sin interés. Dicho terreno está situado en lo mejor de Belgrano, rodeado de studs. Seña 8 o|o. y el 2 o|o de comisión al comprador. Por más datos a mi escritorio, Talcahuano 446. U. T. 5145 Libertad. e18

C. G. Semería

A UN PASO SUBTERRANEO terreno ideal, 10 por 37 vs. Centenera entre D. Cristóbal y Hualfín, cercado, vereda y adoquinado pago.
EL DOMINGO 26 de enero a las 5 p. m. remataré. Base 12 pesos v. c. Por datos a Jujuy 1222. v26

RUFINO DE ELIZALDE y Cía.

HOY a las 3 p. m. HOY

En LA MAGDALENA - 774 hectáreas

BASE $ 200 hectárea

JUDICIAL

6800 hectáreas en Río IV

SIN BASE

JUDICIAL

CHACRA DE 10 HECTAREAS

EN GENERAL RODRIGUEZ - Base $ 4.000

En nuestra casa San Martín 241.

1p

EN LA MAGDALENA — 774 hectáreas de riquísimo campo, parte del reputado establecimiento La Trinidad, sobre la estación Oliden y a pocos minutos del puerto y ciudad de La Plata. Base 200 pesos la hectárea, mitad al contado y mitad a un año de plazo con garantía hipotecaria y 7 o|o de interés anual.
EL MIERCOLES 22 de enero a las 3 p. m. en nuestra casa San Martín 241. Campo alambrado en todo su perímetro y dividido en 4 potreros; linda al NO. con herederos de Semper; al NE. con J. M. Larrazábal y al SO. con herederos de Reynoso. En una inmejorable situación; por la proximidad de la estación Oliden y a corta distancia del puerto y la ciudad de La Plata que lo ponen en condiciones que el adquirente obtenga el mayor rendimiento; buena tierra y buena agua. Los interesados pueden efectuar la inspección en el día por la estación Oliden. Seña 8 por ciento. Comisión 2 o|o. Informes y planos a San Martín 241. e15

*JUDICIAL—EN RIO CUAR*to, 6.833 hectáreas de campo, en la zona agrícola de ese departamento, parte del reputado campo Las Peñas. Venta ordenada por el señor juez doctor Estrada, secretaría Castiarena, en el juicio seguido en el expediente núm. 16.822. Sin base, al mejor postor.
EL MIERCOLES 22 de enero, a las 3 p. m., en nuestra casa, San Martín 241. Este rico campo ubicado en la parte conocida por Las Peñas, está situado entre las estaciones Elena Berrotarán, General Fotheringham y Tancacha, del F. C. C. A., lindando por los cuatro costados con fracciones del mismo campo. Los interesados pueden visitarlo por la estación Tancacha. Seña 8 o|o. Comisión 2 o|o. Informes y planos a nuestra casa San Martín 241. e8

JUDICIAL—EN GENERAL Rodríguez, chacrita de 10 hectáreas alambradas y con buena población, a 25 cuadras al S. O. de la estación del F. C. O. conocida por chacra de Bernardo frente a la de Lanata. Base $ 4.000 m|n., de c|l. o sean 2|3 partes de la tasación.
EL MIERCOLES 22 de enero a las 3 p. m. en nuestra casa, San Martín 241. Venta por orden del señor juez Dr. Meléndez, secretaría Dr. Delheye, en los autos del juicio seguido por don Canuto Martínez contra don Esteban Miranda y Francisco Pérez. Está lindando al N. O. calle en medio con Santiago Demarchi, al S. O. con Gamborena, al S. E. con Caprile y al N. E. calle en medio con Lanata. Seña 8 o|o. Comisión 2 o|o. Informes, San Martín 241. e18

JUDICIAL—EN PUAN, 4965 hectáreas de buen campo alto en general, apto para agricultura y ganadería, con muy buenas aguas y clase de tierras, próximo a las estaciones Bordenave y Darregueira del F. C. P., con muy buenos caminos de acceso a las mismas. Venta a plazos, dividido en 17 lotes en la forma que más abajo se detalla. Venta por disposición del señor juez doctor Casabal, secretaría Persiani, en los autos del juicio sucesorio de don Victoriano Rodríguez.
EL SABADO 25 de enero, a las 2 p. m., en el hotel "Del Pueblo", en Puán. Lotes números 1 al 10 de 250 hectáreas cada uno más o menos con base de 40 $ la hectárea con opción. Lote número 11 de 970 hectáreas, dividido en 7 potreros, con el casco de la estancia, buenas poblaciones, 3 molinos con taques de 600.000, 300.000 y 100.000 litros, monte de árboles frutales y forestales y demás mejoras. Base 50 $ la hectárea. Lotes 13 a 17, con 250 hectáreas más o menos cada uno, con base de 40 $ la hectárea con opción. Todos estos lotes se entregarán amojonados teniendo sus calles trazadas con acceso a los caminos generales. Los compradores podrán constituir una hipoteca del 50 o|o del valor de la compra a 5 años de plazo y 8 o|o de interés, pagadero por semestres adelantados, (la hipoteca no debe exceder de 40 $ por hectárea). Las escrituras se otorgarán por ante el escribano que el acreedor designe. Seña 8 o|o comisión 2 o|o. Informes y planos, San Martín 241. e17

*CASA ESPINOSA 2220, ado*quinada, entre Seguí y San Blas, a una cuadra de la Av. San Martín y a una cuadra de Donato Alvarez. Base pesos 10.900 al contado.
EL DOMINGO 26 de enero a las 5 p. m., en la misma. Terreno de 8m66 frente por 30m32 de fondo. Su edificio consta de dos piezas, comedor y patio, piso mosaico, un cuartito al fondo y demás comodidades. La escritura se otorgará por ante el escribano que el vendedor designe. Seña 8 o|o. Comisión 2 o|o. Informes, San Martín 241. e18

*CASA EN VILLA LURO. CA*lle Yerbal 5301 esquina a Virgilio, a una cuadra de Rivadavia. Base pesos 7.000.
EL DOMINGO 26 de enero a las 5 p. m. en la misma. Terreno de 9m30 por 17m30 inclusive la ochava su edificación consta de 2 piezas, cocina, baño, patio, pisos mosaico y demás comodidades, verja de hierro al frente, etc. La escritura se otorgará por ante el escribano que el vendedor designe. Seña 8 o|o. Comisión 2 o|o. Informes, San Martín 241. e19

CASA EN FLORES, CALLE Quirno 940 entre las calles Junta y Monte. Base pesos 11.150 m|n. c|legal.
EL DOMINGO 26 de enero a las 4 p. m. en la misma. Terreno de 8m66 frente al SO. por 30m36 de fondo, costado SE. 31 metros 89 en el costado NO. y 8m70 en el contrafrente. Su edificio consta de 3 piezas, cocina, w. c., corredor y patio, pisos de mosaico, verja de material al frente y demás comodidades. Las escrituras se otorgarán por ante el escribano que el vendedor designe. Seña 8 o|o Comisión 2 o|o. Informes a San Martín 241. e19

EN LA PATERNAL, BUENA casa calle Cucha Cucha número 3767 entre Jonte y Donato Alvarez (antes Bella Vista), en un buen barrio de compacta edificación, a 3 cuadras de la estación del F. C. P. y de la avenida San Martín, con tranvía. Base pesos 12.000 al contado.
EL DOMINGO 26 de enero a las 4 p. m. en la misma. Terreno de 8m64 (9v98) frente al Sur por 33m30 (38v45) en el costado Este, 11m80 (13v62) en el costado Oeste y 7m735 (8v926) en el contrafrente. Su edificio consta de 3 piezas, comedor, cielos rasos de yeso, baño, w. c., 1 piecita, corredor con techo de vidrio, pisos de mosaico, verja de hierro al frente; todo buena construcción. Las escrituras se otorgarán por ante el escribano que el vendedor designe. Seña 8 o|o. Comisión 2 o|o. Informes, San Martín 241. e19

*EN FLORES CASA QUIR*no 428 a un paso de la avenida Directorio y a una cuadra de la Av. San Pedrito con adoquinado y tranvías, buen paraje alto y rodeado de edificación. Base pesos 5.300 moneda nacional al contado.
EL DOMINGO 26 de enero a las 5 p. m. en la misma. Terreno de: 8m66 (10v) por 28m75 (33v20) consta de tres piezas, cocina y demás comodidades, patio, piso de mosaico. La escritura deberá otorgarse por ante el escribano que el vendedor designe. Seña 8 o|o. Comisión 2 o|o. Informes, San Martín 241. e19

EN CABALLITO — CASA calle Cayena 2318 entre Añasco y Maturín, a una cuadra del adoquinado y a tres de la avenida San Martín con tranvías. Base pesos 9.500 m|n. al contado.
EL DOMINGO 26 de enero a las 5 p. m. en la misma. Terreno de: 8m66 (10v) frente al Este por 25m98 (30v) de fondo, consta de 4 piezas, cocina y demás comodidades, patios piso de mosaicos, etc. La escritura deberá otorgarse por ante el escribano que el vendedor designe. Seña 8 o|o. Comisión 2 o|o. Informes, San Martín 241.

Banco Hipotecario Nacional

25 DE MAYO 245

CONDICIONES GENERALES DE LOS REMATES

1.o—Los remates están sujetos a la aprobación del Directorio dentro de los quince días de efectuados y se hacen por cuenta del deudor, con sujeción a las leyes números 8172 y 9155.
2.o—El comprador podrá continuar con la hipoteca que reconoce la propiedad abonando la diferencia entre la deuda actual y el precio de compra.
3.o—Todo comprador abonará en efectivo, al firmar el boleto, el 5 o|o de seña y el 1 o|o de comisión.
4.o—Los títulos de propiedad pueden ser revisados en el archivo del Banco antes del remate.
5.o—Por mayores informes, pídanse a las oficinas del Banco.

REMATES A EFECTUARSE

CAPITAL

EL MIERCOLES 22 de enero
En su local, a las 3 p. m. Terreno Oliden entre Crisóstomo Alvarez y Santander, lote 11, manzana B. Mide 8m.66 por 24m.23 al NO., 24m.60 al SE. y 8m.67 al SO.
No. Ho. 4.094, P. C., base $ 300, hipoteca $ 200, deuda $ 188. Enero 8.

Terreno Santander entre Murguiondo y Olidén, lote 27, manzana B. Mide 8m.66 por 52m.50.
No. Ho. 4.110, P. C., base $ 300, hipoteca $ 203, deuda $ 188. Enero 8.

Terreno Olidén entre Crisóstomo Alvarez y Santander, lote 19, manzana B. Mide 8 m. 66 por 27m.23 al NO., 27m.62 al SE. y 8m.67 al SO.
No. Ho. 4.102, P. C., base $ 300, hipoteca $ 200, deuda $ 188. Enero 8.

Terreno Olidén esq. Crisóstomo Alvarez, lote 11, manzana C. Mide 13m.59 por 27m.87 al NO., 12m.85 al NE. y 27m.26 al SE.
No. Ho. 4.121, P. C., base $ 450, hipoteca $ 350, deuda $ 329. LA PRENSA, Enero 8.

EL JUEVES 23 DE ENERO.
en su local, a las 3 p. m. Terreno Crisóstomo Alvarez entre Oliden y Larrazábal. Lote 15, manzana C. Mide 8m.66 por 52m.50.
No. Ho. 4.126, P. C. Base, $ 300. Hipoteca $ 200. Deuda. $ 188. e9

TERRENO — CRISOSTOMO
Alvarez entre Oliden y Larrazábal. Lote 18, manzana C. Mide: 8m.66 por 48m.17.
No. Ho. 4.128, P. C. Base, $ 300. Hipoteca $ 200. Deuda $ 188. e9

TERRENO — CRISOSTOMO
Alvarez entre Oliden y Larrazábal. Lote 21, manzana C. Mide: 8m.66 por 22m.19.
No. Ho. 4.131, P. C. Base $ 350. Hipoteca $ 250. Deuda $ 235. e9

TERRENO — LARRAZABAL
entre Crisóstomo Alvarez y Santander. Lote 30, manzana C. Mide 8m.66 por 35m.94.
No. Ho. 4.140, P. C. Base $ 350. Hipoteca $ 250. Deuda $ 235. e9

TERRENO — LARRAZABAL
entre Crisóstomo Alvarez y Santander. Lote 31, manzana C. Mide: 8m.66 por 27m.28.
No. Ho. 4.141, P. C. Base $ 350. Hipoteca $ 250. Deuda $ 235. LA PRENSA, enero 9. e9

EL DOMINGO 26 DE Enero
En la misma a las 4 p. m. Casa avenida Bruix 4382. Mide: 8m66 por 26m32 al S. 22m08 al O. y 9m64. en contrafrente. Ad corpus. Con 3 piezas y dependencias.
N.o H.o 16.597. 6 o|o. Base pesos 3.700. Hipoteca pesos 3.000. Deuda pesos 2.766. e12

EL DOMINGO 26 DE Enero
En la misma a las 4.30 p. m. Casa Santander número 5727. Mide: 8m66 por 30 metros 85. Ad corpus. Con 3 piezas y dependencias.
N.o H.o 13.328. 6 o|o. Base pesos 2.200. Hipoteca pesos 2.200. Deuda pesos 2.013.

EL DOMINGO 26 DE Enero
En la misma a las 5 p. m. Casa Jachal 1081. Mide: 8m66 por 24m88. Ad corpus. Con 2 piezas y dependencias.
N.o H.o 20.739. Serie 1.a. Base pesos 1.700. Hipoteca pesos 1.200. Deuda pesos 1.124.—LA PRENSA, enero 12 de 1919. e12

EL MARTES 28 de ENERO
—En su local, a las 3 p. m. Casa Bustamante 2060|64. Mide: 8m66 por 48m49. Con 9 piezas, en altos, 2 más de servicio y dependencias, además en subsuelo, local garage, 1 depósito y 1 pieza. No. Ho. 18.127. 6 o|o. Base $ 33.200. Hipoteca $ 26.000. Deuda $ 24.156. Enero 14. e14

EL MARTES 28 de ENERO
—En su local a las 3 p. m. Petit Hotel, Cerrito 244|52. Mide 9m93 por 30m31. Consta de piso bajo, con negocio, y 4 piezas; primer piso alto, con 6 piezas y 4 más de servicio, y segundo piso alto, con 8 piezas y 1 de servicio en azotea. Dependencias en todo. No. Ho. 14.049. 6 o|o. Base, $ 164.500. Hipoteca $ 110.000. Deuda 100.603 pesos. Enero 14. e14

EL MARTES 28 de ENERO
—En su local a las 3 p. m. Finca, Rojas 950 y s|n. entre Franklin y Planes, con frente a la de Caballito. Mide: 17m33 por 39m03, al NE., 45m20 al SO. y 18m38 al E. Ad corpus. Con 2 salones, negocio, sótano y dependencias, además cocheras y caballeriza con altillo. No. Ho. 14.283. 6 o|o. Base, $ 17.400. Hipoteca $ 13.500. Deuda $ 12.347. Enero 14. e14

EL MARTES 28 de ENERO
—En su local, a las 3 p. m. Casa, Bolívar 858|62. Mide: 7m58 por 60m62. Ad corpus. Consta de planta baja, con salón-negocio, 5 piezas y 1 de servicio, y planta alta, con 5 piezas, dependencias en todo. No. Ho. 12.178. 6 o|o. Base $ 29.000. Hipoteca $ 22.000. Deuda $ 19.955. Enero 14. e14

EL MARTES 28 de ENERO
—En su local, a las 3 p. m. Petit hotel, General Hornos 950. Mide: 8m68 por 60m70. Ad corpus. Consta de planta baja con 5 piezas, y 2 de servicio, y planta alta, con 6 piezas y terraza. Dependencias en ambas plantas. No. Ho. 6.295. 6 o|o. Base, 50.100 pesos. Hipoteca $ 40.000. Deuda $ 35.648. Enero 14. e14

EL MARTES 28 de ENERO
—En su local, a las 3 p. m. A requerimiento judicial. Casa Pueyrredón 1737. Mide: 10m392 por 39m22 al S., y 40m22 al N. Con 10 piezas, 1 pieza caja escalera, otra pieza en altos y dependencias. No. Ho. 28.253. K. Base, $ 26.800. Hipoteca $ 26.000. Deuda $ 22.025 Enero 14. e14

EL MARTES 28 de ENERO
—En su local, a las 3 p. m. Casa Sarmiento 2522. Mide: 7m216 por 58m888. Ad corpus. Consta de planta baja, con 3 departamentos de 5, 4 y 3 piezas, más 1 de servicio en uno de ellos, además, independiente y sobre el mismo pasaje, 1 pieza, y en altos de éste 1 de servicio; y planta alta, con 1 departamento de 4 piezas y 1 de servicio, dependencias en todo. No. Ho. 8.149. 6 o|o. Base, $ 34.100. Hipoteca 27.000 pesos. Deuda $ 24.279. Enero 14. e14

EL MIERCOLES 29 DE ENE-
ro, en su local, a las 3 p. m Tres casas: Luzuriaga s|n esq. Mirave núms. 2802|2806|20|22. Mide: 12m43 por 40 m. al N. y 12 metros 10 al O. Ad corpus. Casa Mirave 2802|08, consta de negocio y 3 piezas y casas Mirave 2820 y 2822 de 4 piezas y 1 de servicio cada una. Dependencias en todas. No. Ho. 9.218. 6 o|o. Base 28.100 $. Hipoteca $ 22.000. Deuda $ 19.783.—Enero 15. e15

EL MIERCOLES 29 DE ENE-
ro, en su local a las 3 p. m. Casa Magallanes núms. 1223|29. Mide: 8m71 por 32m19. Ad corpus. Consta de planta baja y alta, con 8 piezas y dependencias, cada una. No. Ho. 13.010. 6 o|o. Base $ 17.100. Hipoteca $ 15.000. Deuda $ 13.606.—Enero 15. e15

EL MIERCOLES 29 DE ENE-
ro, en su local, a las 3 p. m. Casa, Soler núm. 3901 esq. Vidt. Mide: 12m55 al SO., 31m65 al SE. y NO. y 17 m. al NE. Con 5 piezas, 1 de servicio y dependencias. No. Ho. 17.372. 6 o|o. Base $ 16.800. Hipoteca $ 13.000. Deuda $ 11.985.—Enero 15. e15

EL MIERCOLES 29 DE ENE-
ro, en su local, a las 3 p. m. Terreno, Larrazábal esq. Santander. Lote 32, manzana C. Mide: 13m58 por 27m28. No. Ho. 4.142. P. C. Base, $ 650. Hipoteca 560 $. Deuda 517 $. e15

*TERRENO SANTANDER en-*tre Larrazábal y Oliden. Lote 33, manzana C. Mide: 8m66 por 22m19. No. Ho. 4,143. P. C. Base, $ 350. Hipoteca 250 $. Deuda 235 $. e15

TERRENO OLIDEN ENTRE Santander y Balbastro. Lote 4, manzana D. Mide: 8m66 por 34m24 al SE. y 34m56 al NO. No. Ho. 4.156. P. C. Base 300 pesos. Hipoteca 200 pesos Deuda 188. e15

*TERRENO SANTANDER en-*tre Larrazábal y Oliden. Lote 19, manzana D. Mide: 8m66 por 38m86 al SO. y 38m80 al NE. No. Ho. 4.171. P. C. Base $ 260. Hipoteca 200 $. Deuda 188 $. e15

*TERRENO CAÑADA DE GO-*mez entre Chascomús y Tandil. Lote 7, manzana S. Mide: 7m30 por 19m30 al NO. y 20m83 al SO. No. Ho. 4.199. P. C. Base 340 $. Hipoteca $ 150. Deuda 131 $. e15

TERRENO MAR CHIQUITA s|n (entre los núms. 5767 y 5757) entre Aizpurúa y Ceretti. Mide: 10 m. por 40 m. No. Ho. 1.401. P. C. Base al contado $ 550.—Enero 15. e15

EL JUEVES 30 de ENERO
en su local, a las 3 p. m., casa Canning 2834. Mide 8m66 por 43m30. Consta de planta baja, con 4 piezas y 2 más de servicio y planta alta con 3 piezas y terraza. Dependencias en ambas plantas. No. Ho. 15.916, 6 o|o. Base, $ 40.500. Hipoteca $ 40.000. Deuda $ 36.877. e16

EL JUEVES 30 de ENERO
en su local, a las 3 p. m., casa Costa Rica 4443. Mide 8 m. 86 por 31 m. 43 al SE. y 33 m. 31 al NO. Ad corpus. Con 3 piezas y dependencias. No. Ho. 9.431, 6 o|o. Base, $ 9.500. Hipoteca, $ 7.500. Deuda, $ 6.745. e16

EL VIERNES 31 DE ENE-
ro, en su local, a las 3 p. m. Casa Lope de Vega 1217|21. Mide: 17m41 por 50m69. Ad corpus. Con salón negocio, 2 piezas, 2 más de servicio y dependencias. Div. No. Ho. 10.689. 6 o|o. Base $ 10.400 Hipoteca pesos 7.700. Deuda $ 6.984.—Enero 17. e17

EL VIERNES 31 DE ENE-
ro. En su local a las 3 p. m. Casa Lope de Vega 1311 esq. San Blas 5085|99. Mide: 21m15 por 50m39. Ad corpus. Con salón-negocio, 1 pieza y dependencias. Div. No. Ho. 10.689. 6 o|o. Base, $ 11.200. Hipoteca $ 8.300. Deuda $ 7.529.—LA PRENSA, Enero 17. e17

EL DOMINGO 2 DE FEBRE-
ro. En la misma a las 4 p. m. Casa Cochrane 3452. Mide: 8m66 por 53m05. Con 4 piezas y dependencias.
N.o H.o 13.770. 6 o|o. Base pesos 5.700. Hipoteca pesos 4.000. Deuda pesos 3.659.

EL DOMINGO 2 DE FEBRE-
ro. En la misma a las 4.30 p. m. Casa Av. Forest 993 esq. Charlone 994 al 1000. Mide: 15m51 por 19 metros al N. 14m10 al SE. y 4 metros de ochava. Con salón-negocio, 3 piezas y dependencias.
N.o H.o 19.171. 6 o|o. Base pesos 9.700. Hipoteca pesos 5.500. Deuda pesos 5.110.

EL DOMINGO 2 DE FEBRE-
ro. En la misma a las 5 p. m. Casa Av. Forest 975. Mide: 11 metros al SO. 6m55 al N. 14m10 al NO. 9m88 al E. y 9m61. al SE. Con 5 piezas y dependencias.
N.o H.o 19.170. 6 o|o. Base pesos 9.000. Hipoteca pesos 5.500. Deuda pesos 5.110.

EL DOMINGO 2 DE FEBRE-
ro. En la misma, a las 5.30 p. m. Terreno Triunvirato entre Olleros y Maure. Lote 3. Mide: 10 metros por 20m07 al O. y 19m99 al E.
División N.o H.o 14.869. 6 o|o. Base pesos 6.200. Hipoteca pesos 3.000. Deuda pesos 2.744. e19

EL DOMINGO 2 DE FEBRE-
ro. En la misma, a las 6 p. m. Casa Blandengues 1980|82. Mide: 8m66 por 21m65. Con salón-negocio, 2 piezas 2 más en altos y dependencias. Deuda por afirmado a cargo del comprador, pesos 435.39 m|n.
N.o H.o 3.979. 6 o|o. Base pesos 6.700. Hipoteca pesos 5.000. Deuda pesos 4.415 LA PRENSA enero 19 e19

EL MARTES 4 DE FEBRE-
ro, en su local, a las 3 p. m., terrenos en Saavedra, 6 fracciones en la manzana número 47, con frente a las calles Juana Azurduy, Arribeños, Núñez y 11 de Septiembre. Superficies que varían entre 1.199.93 m. c. y 1.349.92 m. c. Hipotecas de pesos 1.100 a $ 1.300 y bases de venta de $ 2000 a 2300, de acuerdo al plano especial hecho para esta venta y al cual deberán sujetar sus ofertas los interesados. No. Ho. 31.409,14, serie K. e21

EL MARTES 4 DE FEBRE-
ro, en su local, a las 3 p. m., casa Jujuy 1747|51. Mide 8m66 por 22m299. Con salón negocio, 2 piezas y dependencias. No. Ho. 15.699, 6 o|o. Base, $ 7.000. Hipoteca pesos 5.500. Deuda $ 5.071. e21

EL MARTES 4 DE FEBRE-
ro, en su local, a las 3 p. m., casa Agrelo 3261. Mide 8m74 al S. por 45m32 al O. y por el E. 29m35, 8m68 y 13m76, en línea quebrada; hasta dar un contrafrente de 17m32. Ad corpus. Con 7 piezas y dependencias y al fondo 3 departamentos con 2 piezas y dependencias cada uno. No. Ho. 4.867 6 o|o. Base, $ 19.000. Hipoteca, $ 15.000. Deuda $ 13.368 e21

EL MARTES 4 DE FEBRE-
ro, en su local, a las 3 p m., casa Barragán 212 esquina Francisco de Viedma. Mide 14 metros por 45 metros con 4 piezas y dependencias. No. Ho. 18088, 6 o|o. Base, pesos 8.500. Hipoteca, $ 7.000. Deuda pesos 6.504.—LA PRENSA enero 21 de 1919 e21

EL MIERCOLES 5 DE FE-
brero. En su local a las 3 p. m. Casa quinta Guardia Nacional número 506, esquina Pizarro número 5.300 y con frente a Escalada número 413 y s|n. Mide: 16 metros al SO. 90m15 al SE. 86 mts. al NO. y 43 metros al NE Ad corpus. Consta de 7 piezas y dependencias y en cuerpo aparte, casa de 2 piezas y dependencias y separada de ésta cochera, caballeriza y 1 pieza.
N.o H.o 9.850. 6 o|o. Base pesos 22.500. Hipoteca pesos 22.000. Deuda pesos 19.955.

EL MIERCOLES 5 DE FE-
brero En su local a las 3 p. m. Casa Blandengues números 2646|62. Mide 20m70 por 50m15 de fondo y 20m73 de contrafrente o lo más o menos que resulte dentro de muros. Consta de planta baja con 2 salas-negocio y 22 piezas y en planta alta 6 piezas y terraza; dependencias en ambas plantas. Deuda por afirmado a cargo del comprador de pesos 1.616.14.
N.o H.o 7.337. 6 o|o. Base pesos 28.200. Hipoteca pesos 25.000. Deuda pesos 22.481 e22

EL MIERCOLES 5 DE FE-
brero En su local a las 3 p. m. Un lote de tereno Arrecifes s|n. entre Andalgalá y Cosquín. Mide 8m66 por 34m90. Deuda por afirmado a cargo del comprador de pesos 1.254.33 m.n.
N.o H.o 20.325. H. Base pesos 1.300. Hipoteca pesos 800 Deuda pesos 571 e22

DOS LOTES DE TERRENO
Arrecifes s|n. entre Andalgalá y Cosquín. Mide cada lote 8m66 por 34m90. Deuda por afirmado, de cada lote a cargo del comprador, de pesos 1.254.33 m|n.
N.o H.o 20.414|15. H. Base pesos 1.100 cada uno. Hipoteca pesos 600 cada uno Deuda pesos 428 cada uno. e22

SUCURSAL LA PLATA

FRACCION DE CAMPO EN el Partido de Roque Pérez, antes Saladillo, a inmediaciones de la estación Beguerie, F. C. M. V., en su local calle 25 de Mayo No. 245 (Capital Federal), el día 24 de enero, a las 3 p. m., designada en el plano firmado por los ingenieros Z. Camino y J. M. Figueredo, con la letra C., con superficie de 66 hectáreas, 13 áreas, 20 centiáreas y 11 dec. cds., lindando: al N.O., calle en medio lote D.; al S.O., lote B.; al S.E., M. C. de Camarotti y al N.E., lote F.
No. Ho. 3124-22222, serie 6 o|o. Base $ 9.600, hipoteca $ 6.730, Deuda actual $ 5.970:987, LA PRENSA, 10 de enero de 1919.

*FRACCION DE CAMPO, SI-*tuada en el partido de Roque Pérez, antes Saladillo, a pocas cuadras de la estación Beguerie, F. C. M. V., en su local calle 25 de Mayo No. 245 (capital federal)
EL DIA 24 de enero, a las 3, designada en el plano firmado por los ingenieros Z. Camino y J. M. Figueredo, con el No. 7, con superficie de 24 hectáreas, 83 áreas, 66 centiáreas, y 92 dec. cds., lindando: al NO., lote 4; al SO., lote 8; al SE., parte del lote 10, y al NE., lote 6. No Ho 3115-22213. 6 o|o. Base $ 2.750. Hipoteca pesos 2.700. Deuda actual $ 2.406.219.—LA PRENSA, 10 de enero de 1919. e10

CASA EN LA CIUDAD DE La Plata, calle 3 núm. 630, en su sucursal
EL 27 de enero, a las 2 p. m. Mide 10 mts. de frente por 50 mts. de fondo, conteniendo 6 habitaciones y demás dependencias. La deuda por construcción de cloacas de $ 1.605 a cargo del comprador puede ser abonada en 55 trimestres de $ 53.57 c|u., incluídos los intereses. N.o H.o 1179-6111. Serie 6 o|o. Base $ 9.100. Hipoteca $ 6.000. Deuda actual $ 5.347:152. LA PRENSA, 13 de enero de 1919. e13

CASA EN LA CIUDAD DE La Plata, calle 26 núm. 1432, en su sucursal.
EL 27 de enero, a las 3 p. m., midiendo 10 mts. de frente al SO. por 48.33 mts. de fondo, conteniendo dos habitaciones y demás dependencias. N.o H.o 1550|9052. Serie 6 o|o. Base $ 1.000. Hipoteca $ 1.000. Deuda actual $ 899:216. LA PRENSA, 13 de enero de 1919. e13

CASA EN EL PUEBLO DE Lincoln, calle 27 esquina 24, en el local del Banco de la Nación Argentina en dicha localidad.
EL 2 de febrero a las 9 a. m., compuesta de 35.62 metros de frente al NE. por 43.30 metros de fondo; lindando: al NE., con la calle 27; al SE., con la calle 24; al SO., con el solar 888 y por el NO. con el solar 886 del que forma parte.
N.o H.o 814|4060. Serie 6 o|o. Base pesos 10.000. Hipoteca pesos 10.000. Deuda actual pesos 8.829:278. LA PRENSA 19 de enero de 1919. e19

CINCO FRACCIONES DE campo en el partido de Mercedes, prov. de Buenos Aires, en su local calle 25 de Mayo N.o 245 (capital federal).
EL DIA 4 de febrero, a las 3. próximas a las estaciones San Eladio y La Verde, F. C. C. G. B. A., a saber: N.o H.o 679|3276, lote 1, superficie 48h. 36a., hipoteca $ 7.000. Deuda actual $ 6.180:495. Base de venta. $ 8.100. N.o H.o 681|3278, lote 3. Superficie, 47h. 77a Hipoteca pesos 7.000. Deuda actual $ 6.180:495. Base de venta, $ 8.100. N.o H.o 683|3280, lote 5. Superficie 47h. 65a. Hipoteca $ 7.000. Deuda actual $ 6.180:495. Base de venta, pesos 8.100. N.o H.o 685|3282. Lote 7. Superficie, 47h. 54a. Hipoteca $ 7.000. Deuda actual $ 6.180:495. Base de venta $ 8.100. N.o H.o 686|3283. Lote 8. Superficie 53h. 08 a. Hipoteca $ 7.500. Deuda actual $ 6.621.953. Base de venta $ 9.000. La superficie expresada para cada lote es tomada por la tasación efectuada por el perito señor Ammiretti, teniendo por linderos los establecidos en el plano firmado por el agrimensor señor Monteverde. N.o H.o 679|3276 y otros Serie C. H. A. 6 o|o. LA PRENSA, 21 de enero de 1919. e21

CHALET y CASA EN VILLA Ballester, partido de San Martín, en su local calle 25 de Mayo N.o 245 (capital federal).
EL DIA 4 de febrero, a las 3 p. m, a saber: Lote 1, chalet, ubicado en la esquina Pueyrredón e Independencia. Superficie metros cds. 1.546.77, conteniendo 7 habitaciones y demás dependencias. Base $ 23.800. Hipoteca $ 13.600. Deuda actual, 12.229:332 pesos. Lote 2, casa contigua sobre la calle Pueyrredón. Superficie 324.75 mts. cds., conteniendo 2 habitaciones y dependencias. Base, $ 4.500. Hipoteca, $ 2.400. Deuda actual $ 2.158:118. N.o H.o 1419|7913 (división), 6 o|o. LA PRENSA, 21 de enero de 1919. e21

SUCURSAL BAHIA BLANCA

CUATRO FRACCIONES DE campo en el partido de Patagones, en la costa del Océano Atlántico, en su local calle 25 de Mayo No. 245 (capital federal).
EL DIA 24 de enero a las 3 p. m. con los linderos que establece el plano firmado por el ingeniero señor E. E. Clerici, a saber:
Lote 1: Fracción 1, 2, 3 y 4. Superficie 608 h. 60 a. 88 ca. Hipoteca $ 10.400. Deuda actual $ 9.351:842. Base de venta, 19.000 $.
Lote 2, Fracción 5, 6, 7 y 8. Superficie 602 h. 84 a. 63 ca. Hipoteca $ 10.400. Deuda actual $ 9.351:842. Base de venta $ 19.000.
Lote 4, Fracción 12, 13, 14, 15 y 16. Superficie 760 h. 76 a. 10 ca. Hipoteca, pesos 13.000. Deuda actual $ 11.689:803. Base de venta, $ 23.500.
Lote 5, Fracción 17. Superficie 14.955 h. 65 a., 09 ca. Hipoteca $ 258.200. Deuda actual $ 232.177:467. Base de venta, 466.000 pesos.
No Ho. 149|9279. Div. serie 6 o|o.—LA PRENSA, 10 de enero de 1919. e10

SUCURSAL PARANA

CAMPO EN EL EJIDO DE la ciudad de Rosario Tala, departamento del mismo nombre, en el local del Banco de la Nación Argentina en dicha ciudad.
EL 2 de febrero, a las 10 a. m. compuesto de 359 hectáreas 22 áreas, 67 centiáreas; lindando: al N., con el bulevar Nacional; al S., con M. Díaz, hoy José Fernández y herederos de E. Spangemberg; al E. con el río Gualeguay y al O., con L. Cechini y bulevar entre quintas y chacras.
N.o H.o 157|10562. Serie 6 o|o. Base pesos 14.300. Hipoteca pesos 15.000. Deuda actual pesos 13.605:081. LA PRENSA 19 de enero de 1919. e19

SUCURSAL MENDOZA

CASA EN LA CIUDAD DE Mendoza, calle Martínez de Rosas N.o 633, entre Colón y Sargento Cabral, en su sucursal.
EL 27 de enero, a las 11 a. m., con superficie de 300 mts. cds., conteniendo 5 piezas y demás dependencias; límites: al S. y O. con O. S. de Sotomayor; al N., con J. Franco y al E., calle Granaderos, hoy Martínez de Rosas. N.o H.o 862|21383, 2.a ley 9155, 1.a serie. Base $ 4.500. Hipoteca $ 4.000. Deuda actual $ 3.748:844. LA PRENSA 13 de enero de 1919. e13

CASA EN LA CIUDAD DE Mendoza, calle General Espejo 435, en su sucursal.
EL 5 de febrero a las 11 a. m., compuesto el terreno de 564 metros cuadrados, conteniendo: 5 habitaciones, 2 piezas de servicio y demás dependencias.
N.o H.o 934|33656. Serie L. Base pesos 15.000. Hipoteca pesos 12.000. Deuda actual pesos 10.492:988. LA PRENSA 22 de enero de 1919. e22

SUCURSAL ROSARIO

*A REQUERIMIENTO JUDI-*cial. Dos casas en la ciudad de Rosario (barrio Echesortu) calle Pasaje Marcos Paz números 361 y 373, en su sucursal Rosario.
EL 5 de febrero a las 11 a. m., compuesto el terreno de 19.05 metros de frente al N. por 32 metros 325 mm. de fondo.
N.o H.o 241|10489, Serie 6 o|o. Base pesos 5.300. Hipoteca pesos 4.000. Deuda actual pesos 3.628:022.—LA PRENSA 22 de enero de 1919. e22

SUCURSAL SAN LUIS

CASA EN LA CIUDAD DE San Luis, ubicada en la calle San Martín 1076, entre las de Lavalle y Bolívar, en su sucursal San Luis.
EL DIA 22 de enero, a las 10 a. m., compuesta de 8 habitaciones y demás dependencias, edificada en dos fracciones de terreno unidas con superficie total de mts. cds. 2.829.83.
No. Ho. 99|9864, serie 6 o|o, base $ 12.000, hipoteca $ 12.000, deuda actual $ 10.884:065. LA PRENSA, 8 de enero de 1919. e8

CAMPO EN EL PARTIDO de Mercedes, departamento General Pedernera, denominado San Carlos, en su local 25 de Mayo 245 (capital federal).
EL 24 de enero a las 3 p. m. distante 2 leguas más o menos de las estaciones Isletas y Nueva Escocia, F. C. P. y se compone de una superficie de 7.639 hectáreas 09 áreas, 61 centiáreas según títulos y de 7.652 hectáreas, 28 áreas, 21 centiáreas, según mensura practicada por el agrimensor señor A. Castelli, por lo que se entiende que estas medidas son con lo más o menos que resulte, lindando: al N., con Bordeu, y otros, M. Palacios, Banco Nacional en liquidación, S. Gargiullo y B. Battini, al S. con J. Castro, C. Vila, E. Castro Terero y Goetz, M. Méndez y Ricci y Mello, al E., con Bordeu y otros y al O., con F. Vigna, S. Gargiullo, D. Quiroga y Tiscornia Hnos.
N.o H.o 136|14806 división serie 6 o|o. Base pesos 46.700. Hipoteca pesos 46.700. Deuda actual pesos 42.710:344. LA PRENSA 10 de enero de 1919. e10

*A REQUERIMIENTO JUDI-*cial. Casa en la ciudad de Mercedes, calle Junín esquina a la de 25 de Mayo, en su sucursal San Luis.
EL 27 de enero a las 10 a. m., compuesta de 43.30 mts. de frente por 43.30 mts. de fondo, compuesta de planta baja y de alta, conteniendo 6 habitaciones y demás dependencias, lindando: al N., con los señores R. Quiroga y S. Córdoba, hoy R. de Sombra; al S., con la calle Junín; al E., con F. Guevara y J. Guevara, hoy V. T. de Armando y al O., con la calle 25 de Mayo. N.o H.o 151|15256, serie 6 o|o. Base $ 3.500. Hipoteca $ 3.500. Deuda actual, $ 3.200:989. LA PRENSA, 13 de enero de 1919. e13

SUCURSAL TUCUMAN

*A REQUERIMIENTO JUDI-*cial. Finca en la ciudad de Tucumán, dentro del ejido del departamento la capital, en su sucursal Tucumán
El 4 de febrero, a las 10 a. m., ubicada en la prolongación del bulevar Sarmiento, distante 4 cuadras al O. del bulevar Mitre, compuesta de una superficie de 20.655 mts. cds., lindando: al N., con E. C. Knikht, antes Cnel. E. Paz; al S., con la prolongación del bulevar Sarmiento, en medio con Paz y Oliva y J. M. Padilla, antes M. Basualdo; al E., con el doctor E. E. Padilla y al O., con J. P. Heredia. N.o H.o 171|2052) 2.a ley 9155, 1.a serie. Base $ 9.300. Hipoteca $ 8.400. Deuda actual $ 7.862:073. LA PRENSA, 21 de enero de 1919. e21

Castex, Muniz y Mejía

EN EL TIGRE, MAGNIFICA ubicación. Hermosa quinta sobre la ribera del río Tigre, con plantaciones de árboles de adorno y frutales, jardín delineado, etc., con tres frentes: río Tigre, calles Rocha y Luis García, rodeada de las quintas de los señores Legarreta, Lynch, Peacan, Lawson, Balbín, Lavalle Cobo, García, Albarellos, Drysdale y otros. A sólo 5 cuadras de la estación Tigre, F. C. C. A., y a pocos metros del asfalto, sobre el puente de la calle Rocha. Oportunidad única donde nadie vende, sitio preferido para casas quintas. Superficie: 15.217.08 metros cuadrados o sean 20.290.65 varas cuadradas. Tasación $ 53.000 m|n. Base definitiva, $ 35.500 m|n. o sean 2|3 partes de la tasación pagaderos al contado. El comprador deberá hacerse cargo de una hipoteca del Banco Hipotecario Nacional valor de $ 6.000 en cédulas argentinas que grava la propiedad, reducida hoy a $ 4.500, más o menos, devolviendo lo amortizado.
EL JUEVES 23 de enero, a las 4 p. m., en nuestro salón de ventas Lavalle 456. Seña 8 o|o, comisión 2 o|o a cargo del comprador. Datos y planos a nuestros escritorios Lavalle 456, U. T. 2745, Av. e9

Vendido particularmente

*EN MAR DEL PLATA ES-*pléndida ubicación, terreno esquina de 1.000 varas cuadradas. Av. Buenos Aires (asfaltada) esq. Almirante Brown, lote 10 de la manzana 197 a 4 cuadras de la Rambla Bristol, una de la plaza Colón, rodeado de las residencias de Diehl, Tornquist, De Bary, Peró, de la Torre, Acevedo, etc. Dimensiones: 20 v. sobre Buenos Aires por 50 varas a Alm. Brown, sitio central en el barrio aristocrático preferido de las familias. Base $ 15 m|n. la vara cuadrada, pagaderos al contado.
EL JUEVES 23 de enero a las 4 p. m., en nuestro salón de ventas Lavalle 456. Seña 8 o|o. Comisión 2 o|o a cargo del comprador. Datos e informes a nuestros escritorios Lavalle 456. U. T. 2745, Av. e9

Arturo Demarco

BASE 10.500 $. A PLAZOS—Una regia casa de familia compuesta de sala frente imitación piedra, 4 dormitorios, comedor, baño, 1 pieza de servicio, celosías, cancel, buen edificio con cloacas, etc., calle Constitución 3137. Visítese. Remato
EL DGO. 26 de enero a las 5.30.—A. Demarco, B. Mitre 720. e19

*CASA con CORRALON, SAL-*cedo 3317, edificio sala, 2 piezas y caballeriza, 10 por 30, adoquinado pago. Base pesos 6.000 a plazos. remato.
EL DGO. 26 de enero a las 5 p. m. Datos, B. Mitre 720.—A. Demarco. e19

F. González Muro y Cía.

*A UN PASO DEL SUBTE-*rráneo, Maza 347|49, entre Belgrano y Moreno. Mide 10x42 varas, ad corpus, a 2 cuadras del subterráneo y con vías de comunicación para todas direcciones. Edificio refaccionable, 3 dormitorios, 4 piezas de madera y comodidades, cloacas y adoquinado pago. Base, $ 10.500.
EL DOMINGO 26 de enero, a las 3.30 p. m., en la misma. v23

*UN BUEN NEGOCIO — LO-*ria 1547, entre Constitución y Tarija, mide 10x52 vs. Ad corpus, rodeada de los bulevares San Juan, Boedo y Garay, con tranvías para todas direcciones. Edificio antiguo, 5 dormitorios de material, 5 piezas de madera, árboles frutales y comodidades, adoquinado pago. Renta $ 120 mensuales. Base, $ 7.500, para liquidar.
EL DOMINGO 26 de enero, a las 4.30 de la tarde. v23

A Vd. LE INTERESA. CASA Camargo 1028, entre Thames y Godoy Cruz, a una cuadra de Triunvirato y con tranvías para todas direcciones. Mide 10x40 varas, ad corpus. 2 dormitorios material, 2 piezas de madera, cocina, servicio, balaustrada, patio mosaicos, parral, cloacas y adoquinado pago. Base, $ 6.500, incluso 3.000 cédulas argentinas.
EL DOMINGO 26 de enero, a las 5.30 p. m., en la misma. Títulos perfectos. Seña, 8 o|o. Comisión, 2 o|o. Más datos a nuestra oficina, Independencia 3526, U. T. 291, Mitre. v23

Juan A. Rúa

BASE $ 1.000 y 9.000 cédulas. Corrientes y Río de Janeiro, en lo más alto de esta zona. Buena propiedad. Frías 523, entre Loyola y Aguirre 10 por 34 vs. Sala, zaguán, 2 dormitorios, comedor que cuadra, 2 dormitorios, 2 baños instalados, cocina y w. c. Departamento alto de 3 piezas, cocina, w. c., y terraza, galería de mampostería, puertas y celosías de cedro, tirantería de hierro, patios de mosaico, aguas corrientes, gas, etc. Adoquinado municipal por cuenta del comprador. Cédulas recién acordadas. Muy buen barrio, con gran profusión de tranvías. Visítese
EL DOMINGO 26 de enero, a las 5, en la misma. Datos, Av. de Mayo 568 72.—Juan A. Rúa. Rte. 6395. e22

EN FLORESTA. Base $ 2 v. c. Terreno San Eduardo entre Cervantes y Calderón. 10 por 48.50 vs. Lindando con edificios. Buen barrio, de lindas construcciones; dista 1 cuadra de Av. Gaona, 1 de Av. Corro, adoquinada, con servicio de coches y 400 metros de Av. Rivadavia.
EL DOMINGO 26 de enero a las 4 en el mismo. Datos a Av. de Mayo 568 72.—Juan A. Rúa. Rte. 6396.

S. A. Cremona

REGIO PETIT-HOTEL EN Flores, con cédulas argentinas, a todo costo. Lujo y confort. A 2 cuadras al S de Rivadavia. Barrio de familias conocidas. Bulevar Provincias Unidas 2024 entre Lautaro y Camacuá, casi frente a la mansión de Estrada. Aseguro no encontrarán nada más lindo. Visitarlo es adquirirlo. 9 habitaciones, subsuelo, baños, jardín y fondo garage, tirantería de hierro, carpintería de cedro, herrajes finos, mosaicos extranjeros, parquet, vitraux, mármoles hall al óleo, escalera cedro, puerta hierro artístico, azotea, terraza, cloacas funcionando, etc.
EL DOMINGO 2 de febrero a las 4. Base $ 35.000 $, a deducir 18.500 en cédulas argentinas. Venta forzosa. Visítese en todo momento. Llaves en mano. Después detalles. Datos, Sarmiento 372 (altos).—S. A. Cremona. v25

Honorio Martel

JUDICIAL — SIN BASE — Casa quinta en Adolfo Alsina (Carhué), provincia de Buenos Aires. Con 9 habitaciones, toilet y dos baños, cocina, piezas de servicio y dependencias. El terreno mide 40.000 metros más o menos que resulta de los títulos que se presentarán en oportunidad, forma parte de las quintas 22 y 26 letra L. Nota: Esta propiedad está edificada sobre la vía pública por concesión otorgada el 30 de abril de 1902 por el Concejo Deliberante. Sin base.
EL VIERNES 24 de enero, a las 3 p. m. en mi hall, Reconquista 331. Venta por orden del señor juez doctor Mackinlay Zapiola, secretaría G. Iramain, juicio M. de la Presilla contra Aurelia Levalle de Gallo. Seña 8 o|o. Comisión 2 o|o. Informes Reconquista 331. v24

ENRIQUE D. LAGOS

En el deslinde de DORREGO y PRINGLES y próximo al pueblo de 3 ARROYOS

Sobre las estaciones Irene y Aparicio, F. C. S. Importante liquidación de 8.000 hectáreas de buen campo, en lotes de 400 a 1.000, con opción y a 4 años de plazo con el 6 o|o de interés.

EL SABADO 22 DE FEBRERO

A LAS 3 P. M. EN EL HOTEL PUCHULU, DE 3 ARROYOS

Próximamente detalles.—Pidan planos e informes a mis oficinas.—ENRIQUE D. LAGOS, San Martín 345. v23

Mariano Aran

JUDICIAL — CASA en SAN Antonio de Areco, F. C. C. A., en terreno de 13.85 metros de frente por 111.97 metros de fondo, sobre la calle Arellanos número 34, alquilada por el señor Boulocq, 35 $ mensuales, compuesta de zaguán, puerta cancel, 5 habitaciones, cocina y dependencias, patio embaldosado, galería, cochera, caballeriza, frutales, etc. Orden del juez doctor Raúl Aristegui, secretaría doctor Deodoro Maza, tribunales La Plata. Autos sucesorios Juan Francisco Soto. Base, pesos 3.200. Seña, 10 o|o. Comisión, 2 o|o.
EL DIA 26 de enero, a las 2 p. m., sobre la misma. v25

EN QUILMES. JUDICIAL. Sobre la misma, casa-quinta-chalet, calles Paso y Alvear, 3 salones, 6 piezas, cuarto baño, despensa, halls, jardín, glorieta, pesquera, parral, frutales y forestales. Otro edificio de altos y bajos 7 habitaciones, cochera, altillo y dependencias. Superficie, 1,983 metros. Base, 8.000 $. Lizzadro contra Conte, cobro ejecutivo. Juez doctor Aramburú, secretario doctor García, La Plata.
EL SABADO 25 de enero, a las 3 p. m. Carteles con detalles, Sarmiento 442, capital federal. v25

Abelardo Carramasa

*JUDICIAL — 210 HECTA-*reas, 36 áreas y 44 centiáreas de campo en el cuartel 3 de Carmen de Areco. Venta al contado con base de pesos 33.840.
EL DOMINGO 26 de enero a las 3 p. m. en la casa de comercio de los señores Juan y Pedro Espil en Castilla F. C. P. Para revisar el campo ocurrir a los nombrados señores Espil. Más datos al martillero en Carmen de Areco. v22

Saúl Z. Herrera

93 San Martín 92—U. T. 6731, Avda.

*POR LAS CEDULAS.... CA-*sa central, calle Charlone 758 entre Palpa y Esteco, de 10.39 por 52 vs. Edificio de 6 dormitorios, cocina, servicio, mosaico, plantas aguas corrientes. Base 5.500 cédulas Argentinas A 1 cuadra de las avenidas Federico Lacroze y Alvarez Thomas, eléctricos 87 y 96. Renta actual 80 pesos.
EL DGO. 26 de enero a las 5 p. m. En la misma. e19

*UNA OCASION!... DE ren-*ta A 30 vs de Av. Rivera, amplia finca que redita el 20 o|o. Calle Acevedo 1250 al 1256, de 12 por 48 vs. Base 14.000 $. Incluso 10.000 cédulas arg. Consta de salón de negocio y 5 dormitorios de material y 6 piezas de material y madera, cocinas, etc. Renta 220 $ mensuales. Visítese.
EL DGO. 26 de enero, a las 5.30 p. m En la misma. e19

CASA EN FLORES... DE gran fondo y linda renta. Calle Canalejas 1848 o sea a 1 cuadra de las avenidas Boyacá, Bella Vista y Neuquén, con eléctricos 84, 88, 89 y 99 en combinación subterráneo, de 10 por 61 vs. Base 6.000 pesos a plazos. Consta de sala, 4 dormitorios, cocina y 5 cuartitos de material y madera, plantas etc. Renta 115 pesos. Visítese.
EL DGO. 26 de enero a las 5 p m En la misma. e19

8 LOTES EN FLORESTA, Con base de 0.50 ctvs. la vara. La preciosa esquina San Nicolás y Miranda o sea a 1 y 3 cuadras de las avenidas Jonte y Segurola, barrio alto y densamente edificado. Pidan planos y datos a mis oficinas.
EL DGO. 26 de enero a las 4 p. m. En los mismos. e19

Pinto y Escalera

*JUDICIAL — 735 HECTA-*reas, 57 áreas, 52 centiáreas. Colonia Altamira, departamento Unión, provincia de Córdoba. Por disposición del señor juez de primera instancia en lo civil y comercial, del departamento del Norte de la provincia de Buenos Aires, doctor Tomás F. Villamayor, procederemos
EL 25 de enero a las 11 a. m. en el Hotel Polo del pueblo de Laboulaye, donde estará nuestra bandera, a la venta de este espléndido campo con sus mejoras, por la ínfima base de pesos c|l. 60.560, equivalente al 80 o|o de la valuación fiscal, con facilidades de pago. El campo dista 24 kilómetros de Laboulaye, 20 de Rosales y 15 de Salguero, todas del F. C. P. Por más informes dirigirse al Banco Hipotecario Suizo Argentino, Cangallo 328 o a nuestro escritorio en Córdoba, avenida General Paz al 14 y Deán Funes 200.—Pinto y Escalera. v24

Antonio Rotondaro

JUDICIAL — CASA CALLE Pinto 4643 entre Arias y Deheza, edificada sobre el lote número 21 de la manzana 57, mide 8 metros 66 centímetros de frente al SO por 42.28 en el costado NO. y 40.70 en el costado SE. Venta ordenada por el señor juez de lo civil doctor Fernando Klappenbach, en el juicio seguido por don Santiago Cánepa contra don Humberto Salsa sobre cobro de pesos que tramita por ante la secretaría del doctor Ayarragaray. Base pesos 2.100 m|n.
EL DOMINGO 2 de febrero de 1919 sobre la misma a las 5.30 p. m. exigiré del que resulte comprador el 8 o|o a cuenta de precio y el 2 o|o. de mi comisión. Más datos Reconquista 331. U. T. 2992 Av. e21

PRÓXIMOS REMATES Y FERIAS DE GANADOS

Adolfo Bullrich & Cía.

LINCOLN DE SHEPHERD. Selecto lote de 20 carneros Lincoln importados de Inglaterra por el señor Joseph Shpherd, se rematarán
EL MIERCOLES 22 de enero, a las 2.30 de la tarde, en nuestra casa San Martín 254, previa exhibición. Comisión a cargo del comprador.—Adolfo Bullrich y Cía.

*LINCOLN DE CHAPADMA-*lal. Selecto lote de 17 carneros Lincoln de pedigree, incluso 4 sin pedigree, nacidos en 1917, todos de media lana, procedentes del establecimiento Chapadmalal, del señor Miguel A. Martínez de Hoz, se rematarán
EL MARTES 28 de enero, a las 2.30 de la tarde, en nuestra casa, San Martín 254, previa exhibición, Comisión a cargo de los compradores.—Adolfo Bullrich y Cía. e21

LINCOLN DE PEDIGREE—. Buen lote de 10 carneros Lincoln de pedigree, procedentes del establecimiento del señor J. J. Edwards; se rematarán
EL VIERNES 24 de enero, a las 2.30 p. m., en nuestro patio San Martín 254, previa exhibición. Comisión a cargo de los compradores.—Adolfo Bullrich y Cía. e21

HACIENDAS EN EL AZUL. —99.o remate-feria de haciendas generales en el Azul, F. C. Sud, en las instalaciones de la Sociedad Rural de aquella localidad.
EL VIERNES 31 de enero, a las 12 m., con las haciendas a la vista y en lotes apropiados. Pedidos de local y otros informes, en nuestra casa, Florida 273. Bs. Aires, o en nuestro escritorio en el Azul. Comisión 2 o|o al vendedor y 2 o|o al comprador en haciendas generales, y 3 o|o de cada parte en reproductores y yeguarizos.—Adolfo Bullrich y Cía. v30

24o. EXPOSICION FERIA de lanares: — 24o. exposición feria de reproductores lanares Lincoln, Romney Marsh, Merino Argentino y variedades Caras Negras a realizarse en nuestro patio
LOS DIAS LUNES 3 (exposición) y las ventas darán principio el MARTES 4, continuando el MIERCOLES 5 y JUEVES 6 de febrero próximo. Pedidos de local y otros informes en nuestra casa, Florida 269 y 273 y San Martín 254.—Buenos Aires o nuestras sucursales.—Adolfo Bullrich y Cía. d.19

LINCOLN DE MILLER — Selecto conjunto de 29 reproductores Lincoln importados por el señor Louis Miller y seleccionados en las cabañas de Brocklebank, Dean, Pears, Spink y Howard. Son ejemplares de grandes méritos individuales, como para padres de cabaña. Los productos de la cabaña Brocklebank obtuvieron los más altos precios del año ppdo. en Inglaterra; alcanzando uno el precio de 700 guineas, o sean $ 8.000, precio record del año en el Reino Unido; se rematarán
EL VIERNES 24 de enero, a las 2.30 de la tarde, en nuestro patio, San Martín 254, previa exhibición. Comisión a cargo de los compradores. Oportunamente catálogos con detalles.—Adolfo Bullrich y Cía. e21

LINCOLN DE HAYDON. 30 carneros Lincoln puros sin pedigree a galpón, criados por los señores Hope y Heriberto Gibson y Juan Gibson; se rematarán por orden y cuenta de su dueño, señor Ernest St. C. Haydon.
EL MIERCOLES 22 de enero, a las 2.30 de la tarde, en nuestro patio, San Martín 254, previa exhibición. Comisión a cargo de los compradores.—Adolfo Bullrich y Cía. v22

Casares Hnos. y Diehl

UN TAMBO, EN PLENA producción. En Merlo. Haciendas tamberas de muy buena clase, procedentes del tambo La Picana, en Las Heras, origen Iturburu y Mimo. Son 300 piezas tamberas en muy buen estado y que producen 750 litros diarios. Detalle: 125 vacas con 125 crías. 50 vacas preñadas al parir. El remate se realizará.
EL JUEVES 23 de enero a las 2.30 p. m. en las instalaciones de los señores Lanús y Peralta Ramos, cedidas galantemente, en Merlo, F. C. Oeste, con las haciendas a la vista en lotes. Comisión 4 o|o a cargo de los compradores. Trenes: Once-Merlo: Del Once sale tren el día de la venta a la 1.15 de la tarde y llega a Merlo a las 2.4 p. m. Suipacha-Merlo: De Suipacha sale tren el día de la venta a las 7.34 a. m. pasa por Mercedes a las 8.13 a. m. y llega a Merlo a las 9.52 a. m. Luján-Merlo: De Luján sale tren el día de la venta a las 10.11 a. m. y llega a Merlo a las 10.57 a. m. De Lobos, F. C. Sud: Sale tren el día de la venta a las 8.35 a. m. pasa por Marcos Paz, a las 10 a. m. y llega a Merlo a las 10.26 a. m.—Casares Hnos y Diehl. v23

*1.500 VACUNOS MARCA LI-*quida de "Las Balas", en Vedia. 1er. remate del año, del establecimiento "Las Balas", del señor Casimiro De Bruyn, en Vedia, F. C. Pacífico, y Cía. Gral. Buenos Aires. Este establecimiento ha resuelto realizar la venta de su producción, en remates sucesivos, que se efectuarán por nuestro intermedio, en el transcurso del año, iniciando éstos, con: 1.500 vacunos gran clase Durham, marca líquida, de "Las Balas", gran estado, lote de selección, que recomendamos muy especialmente por tratarse de hacienda que en su mayoría pueden dedicarse para planteles. Detalle de la venta:
400 vacas Durham, gran clase, gordura excepcional.
500 vacas Durham, gran clase, buen estado, con
500 terneros machos al pie, castrados, descornados y vacunados, excepcionales en gordura.
35 toros Durham puros por cruza, padres de rodeos del establecimiento.
Se realizará
EL LUNES 3 de febrero, a las 8 de la mañana, en el mismo establecimiento, situado a dos leguas de Vedia, F. F. C. C. Pacífico y Cía. Gral. de la Provincia de Buenos Aires, y sobre la estación De Bruyn de este último ferrocarril, con las haciendas a la vista, clasificadas en lotes apropiados. Comisión 2 o|o a cargo de los compradores y 2 o|o al vendedor.—Casares Hnos. y Diehl. v21

*4a. EXPOSICION DE LANA-*res. A la que concurren reproductores lanares de diferentes razas y variedades, de pedigree, puros por cruza, a campo y galpón procedentes de importantes cabañas del país; se realizará los días 10, 11 y 12 de febrero de 1919, en nuestra casa, Sarmiento 357, Buenos Aires, donde está abierto el período de inscripción que vence el sábado 25 de enero y donde los interesados pueden solicitar reglamentos y otros informes.—Casares Hnos. y Diehl. v25

CARNEROS LINCOLN A medio galpón—60 carneros Lincoln de 2 dientes, muy buena clase, a medio galpón, procedentes del establecimiento de la sucesión Diego Buchanan, se rematarán por cuenta y orden de su dueño.
EL VIERNES 24 de enero, a las 3.30 de la tarde, en nuestra casa, Sarmiento 357, donde se hallan en exhibición.—Casares Hnos. y Diehl. e22

Caballos — Potros — Arneses — Rodados
MANUEL C. NALÉ — REMATES Y COMISIONES

MAÑANA JUEVES 23 DE enero a las 2 p. m. remataré en mi casa, Cangallo 2549 al 99 lo siguiente: 1p

*20 POTROS PESADOS MES-*tizos Shire, muy buenos, marca Otamendi, origen Miraflores, de Maipú. 1p

*30 POTROS Y YEGUAS LI-*vianas, buena clase, procedentes de General Guido. 1p

24 CABALLOS ENTRANDO una tropilla con yegua madrina y 9 caballos muy buenos de silla y, 14 pesados muy especiales de tiro procedentes del Tandil, varios lotes de caballos y yeguas de tiro a prueba, ... chatas, guarniciones, etc. — Manuel C. Nalé. 1p

Miguel y Angel Castellar

2.000 NOVILLOS Y VACAS 1.800 lanares Lincoln, en Azul, F. C. Sud. 486 remate feria de haciendas en nuestras amplias instalaciones de aquella localidad.
EL JUEVES 30 de enero. Oportunamente mayores detalles.—Miguel y Angel Castellar. v29

1.800 ANIMALES VACUNOS mestizos Durham. 500 lanares Lincoln, en Coronel Suárez, F. C. S. y R. P. B. 209 remate feria de haciendas en nuestras instalaciones de Coronel Suárez, F. C. S. y R. P. B.
EL MIERCOLES 5 de febrero. Oportunamente mayores detalles.—Miguel y Angel Castellar. v4

600 VACUNOS DURHAM; 800 lanares mestizos Lincoln. En Coronel Pringles. F. C. S. y F. R. P. B 93 remate feria de haciendas en nuestras instalaciones de aquella localidad.
EL SABADO 25 de enero a la 1.30 del día con las haciendas perfectamente clasificadas y a la vista venderemos las siguientes anotadas hasta la fecha y demás que concurran ese día, a saber: 50 novillos mestizos Durham 2 1|2 y 3 años buena clase y estado; 50 id id 2 años buena clase; 50 id id 1 1|2 año, buena clase; 50 terneros Durham buena clase; 50 vacas mestizas gordas; 60 id id de invernada buena clase; 50 vaquillonas 2 años, buena clase; 50 id id de 1 año; 100 vacas y terneros Durham buena clase; 90 animales vacunos al corte; 800 capones, ovejas y borregos Lincoln de distintas procedencias. Por otros informes dirigirse a nuestras casas de Coronel Pringles, Azul o capital, Sarmiento 643.—Miguel y Angel Castellar. v24

Raúl J. Dumais y Ernesto Butler

3er. REMATE FERIA — EL JUEVES 30 de enero de 1919 a las 11 a. m. En la estación Antonio Carboni, F. C. S.

650 VACUNOS 650
200 LANARES 200

Próximamente detalles. Para datos y pedidos de local a nuestro escritorio. Pasaje Guemes 327 o al señor R. J. Dumais, en estación Antonio Carboni, F. C. S. v25

Nazar y Hernández

EN LUJAN, F. C. O. — 265 remate feria.
EL JUEVES 30 de enero a la 1.30 p. m. Pedidos de local o informes a nuestro escritorio, Cangallo 666. e19

Pedro y Antonio Lanusse

En BALCARCE F. C. S.

2000 vacunos y 420 lanares

EL VIERNES 24 de ENERO

En las instalaciones del Sr. Elissamburu. A las 2 p. m. v23

EN LOTES DEBIDAMENTE clasificadas para invernada, cría y consumo de acuerdo al siguiente detalle: 150 novillos mestizos Durham, 2 y 3 años, carne gorda y gordos; 170 novillos id. id., buena clase y estado; 100 novillos id. id. 2 años, buena clase y estado; 80 novillos id. id. buena clase y estado; 160 novillos id. id. buena clase y estado; 250 novillos id id de 1 y 1 1|2 años, buena clase y estado; 100 vaquillonas id id gran clase Durham servidas, sola marca; 120 vaquillonas de 1 1|2 años, buena clase y estado; 130 vacas id. id., servidas, b|estado; 60 vacas Durham para invernada; 125 vacas mestizas Durham con 125 terneros al pie, buen estado, sola marca; 65 vacas mestizas Durham con 65 terneros al pie; 50 vacas id. id. con 50 terneros al pie (vacaje nuevo); 150 vacas y novillos gordos en lotes. Hacienda lanar: 350 capones Lincoln gordos en lotes; 150 ovejas id. consumo; y 20 carneros Lincoln p. p. c. de "La Constancia" del señor Nereo Crovetto. Comisión 2 o|o a cargo de los compradores y 2 o|o a cargo de los vendedores en haciendas generales.—Trenes: De Constitución sale la víspera a las 8.15 p. m. pasa por Ayacucho a las 4.55 a. m. y llega a Balcarce a las 6.58 a. m. De Necochea sale tren la víspera a las 8.15 p. m. pasa por Tamangueyú a las 9.27 p. m. y llega a Balcarce a las 11.23 a m. Por informes a nuestro escritorio y en Balcarce al señor Juan Antonio Martínez. —Pedro y Antonio Lanusse, Belgrano 836. v23

EN HUINCA RENANCO, F. C. P. EL MIERCOLES 5 de febrero, efectuaremos nuestro próximo remate feria de haciendas. Oportunamente publicaremos detalles. Por pedidos de local e informes dirigirse a nuestro escritorio en ésta o en Huinca Renancó a los Sres. Casenave y Brenner.—Pedro y Antonio Lanusse, Belgrano 836. v31

EN BAHIA BLANCA — EL MARTES 11 de febrero efectuaremos nuestro próximo remate de haciendas. Por pedidos de local e informes, dirigirse a nuestro escritorio en ésta o en Bahía Blanca, a los señores P. y A. Lanusse y Olaciregui y Pedro y Antonio Lanusse, Belgrano 836. v31

Durán, Nolasco y Cía.

EN LUJAN, F. C. O. — 3er. remate feria.
EL DOMINGO 26 de enero a la 1.30 en nuestras propias instalaciones. Detalle: 100 novillos gordos de 1 1|2 a 2 1|2 años, 200 vaquillonas muy buena clase y estado de 1 1|2 a 2 1|2 años, la mayor parte servida por muy buenos toros, 50 vacas gordas, 100 vacunos, 6 bueyes gordos y 100 lanares. Por pedidos de local e informes dirigirse a nuestro escritorio central, B. Mitre 334. U. T. 301 Avenida o al local de la feria en Luján. e20

José M. de Yriondo y Cía.

LINCOLN DE ALZAGA. Un buen lote de 15 borregos Lincoln a galpón, hijos de importados, lana entera y media lana, procedentes de la cabaña El Recreo, en estación Mechongué, F. C. S., del señor Martín de Alzaga, se rematarán
EL VIERNES 24 de enero, a las 3 p. m en nuestro patio B. Mitre 553, donde se exhiben.—J. M. de Yriondo y Cía. e21

LINCOLN DE LOS PINOS. Selecto lote de 15 borregos Lincoln, hijos de importados, procedentes de la cabaña Los Pinos, en Balcarce, F. C. S., del señor Juan B. Yraizoz, se rematarán
EL VIERNES 24 de enero a las 2.30 p. m. en nuestro patio B. Mitre 553, donde están en exhibición. — J. M. de Yriondo y Cía. e21

CARLOS GONDRA

1000 vacunos 1000
200 lanares 200
EN BANDERALO

v23

TERCER REMATE FERIA EL VIERNES 24 de enero de 1919, a la 1 p. m. en mis instalaciones y de acuerdo con el siguiente detalle: 130 novillos de 2 y 3 años buena clase y gordos; 120 id id 2 y 1|2 id id id estado; 200 vaquillonas 1 y 1|2 id id id; 150 vacas con cría id id id; 200 id gordas para carnicería en lotes; 30 bueyes gordos; 170 novillitos de un año de muy buena clase y estado. Lanares: 100 ovejas Lincoln gordas; 100 borregos id id. y además varios lotes que irán el día del remate. Horario de trenes Salida de Once el jueves 23 a las 5 p. m. que para en todas las estaciones intermedias y llega a Banderaló el día del remate a las 7.30 a. m. pudiendo regresar esa misma noche. Comisión 4 o|o. por mitades entre comprador y vendedor. Por más datos, informes y pedidos de local dirigirse a mi representante en esa, señor Bartolomé Larrory o a nuestro escritorio en Buenos Aires, Florida 440. —Carlos Gondra. v23

EDUARDO JOLLY

TAMBOS — 57.o REMATE especial de tambos, en mi local de General Rodríguez (F. C. O.)
EL DOMINGO 26 de enero, a la 1 de la tarde (aunque llueva), venderé en remate público dos tambos completos y según el siguiente detalle:
1o.—Tambo del señor Pedro Sibaurre, compuesto de: 160 vacas lecheras Durham con 160 terneros mayoría chicos y medianos; 110 vacas lecheras preñadas; 50 vaquillonas de 3 años preñadas; 50 vaquillonas de 2 años, servidas; 130 vaquillonas de 1 y 1 1|2 años; 160 novillitos y terneros; 2 toros de servicio. Tambo muy antiguo y en plena producción, se recomienda tanto por su clase y estado como por su producción de leche. Todo vacunado y marca líquida.
2o.—Tambo del señor Loreto Reyes, compuesto de 130 vacas lecheras Durham con 130 terneros mayoría chicos; 60 vacas lecheras preñadas; 100 vaquillonas de 1 1|2 a 2 1|2 años; 1 toro de servicio; 1 torito puro por cruza de 14 meses; 12 caballos y yeguas de tiro y silla; una jardinera casi nueva con guarniciones para dos caballos. Hacienda muy conocida y muy buena lechera, buena clase y buen estado. Hacienda vacunada y casi todo marca líquida.
3o.—Del señor Nicolás Sánchez: 20 potros y potrancas mestizos de tiro pesado y liviano.—Nota: Los lotes se harán como de costumbre, pudiéndose revisar la hacienda en los días 25 y 26. Comisión, 4 o|o al comprador en vacunos, 6 o|o en yeguarizo. Hay potreros en la feria para los lotes que deban embarcarse y personal competente para cargar o llevar por tierra, todo en condiciones equitativas. Horario de trenes: Salida de la estación Once a las 6.30, 7.15, 8.15, 9.50 y 11.45 de la mañana, parando este último frente a la feria. Regresos a las 3.28, 4.03, 6.23 y 7 de la tarde, parando los dos últimos frente a la feria. Para pedidos de informes, dirigirse directamente a la feria, U. T. 1, de General Rodríguez, o a mi escritorio en Buenos Aires, calle 25 de Mayo núm. 13, U. T. 2570, Avenida.—Eduardo Jolly. v23

EN GENERAL RODRIGUEZ (F. C. O.) 300 remate-feria de haciendas generales.
EL MIERCOLES 5 de febrero. Oportunamente detalles. Pedidos de local e informes dirigirse directamente a la feria o a mi escritorio en Buenos Aires, calle 25 de Mayo núm. 13.—Eduardo Jolly. v23

FIORITO Hnos. & SAMBRIZZI

Representante: Carlos J. Ratti

EN BOLIVAR, F. C. S. — 2o. remate feria.
EL JUEVES 30 del actual. Tenemos anotados 1.500 vacunos y varios lotes de lanares, porcinos, etc., esperando nuevas remesas. Oportunamente publicaremos detalles. Informes a n. oficinas, Perú 166, U. T. 3256 Av. o al representante en Bolívar, señor B. Mersagora. v23

ALCHOURRON Hnos.

REMATES — COMISIONES — CONSIGNACIONES

*3.000 VACUNOS EN ASSUN-*ta, F. C. P. 500 lanares y 200 yeguarizos. Liquidación de las haciendas existentes en el establecimiento Las Dos Hermanas, por terminación de contrato y entrega de campo. Venta por cuenta y orden de su dueño, señor Basilio P. Lacrouts, la que se realizará en campo del establecimiento La Eulalia a 2 1|2 leguas de Assunta, F. C. P.
EL MARTES 28 de enero de 1919, a las 12 m. Después de un almuerzo campestre, venderemos con las haciendas a la vista, clasificadas en lotes, las que a continuación se detallan. Vacuno: 500 novillos de 1 y 2 años, buena clase y estado, marca líquida, 150 vacas servidas y en parición, id id, 100 id servidas muy buena clase y estado, 500 id incluso 250 terneros marca líquida, servidas, 400 vaquillonas incluso 200 terneros id id, 920 vacas incluso 460 terneros, muy buen origen 100 vaquillonas 2 años servidas marca líquida, 300 id 1 1|2 id buena clase id, 20 toros padres 3 y 4 años p. p. c. 20 id 1 1|2 id p. p. c. marca líquida. Lanar: 500 capones para consumo (se venderán en remate o particularmente.) Yeguarizo. 200 cabezas, incluso yeguas y potros, (se venderán en remate o particularmente). En el establecimiento Las Dos Hermanas, se les dará campo gratis hasta el día 31 de enero y a los compradores que les fuese cómodo dejar las haciendas por más tiempo, se les podrá arrendar a razón de 1 peso m|n. mensual, por cabeza. Los concurrentes de la capital y trayectos deberán tomar el tren que sale de Retiro F. C. P. el lunes 27 a las 8.15 p. m. llegando a Assunta a las 9.38 a. m. los de Villa María el que sale de este punto a las 3.40 p. m. el lunes 27; desde La Carlota correrá agregado un dormitorio, que quedará en Assunta, para que puedan pernoctar debiendo cenar en el restaurant. Terminado el remate correrá un tren especial hasta Rufino, donde podrán tomar el tren general que sale a las 10 p. m. llegando a la capital el 29 a las 8 a. m. Cada pasajero viajará con su correspondiente boleto. En Assunta habrá coches para conducir la concurrencia, cuyo precio por pasajero se estipulará oportunamente. Seña 10 o|o. Comisión 4 o|o. al comprador. Más datos a nuestra casa, Sarmiento 442 al 448, Buenos Aires.—Alchourrón Hnos. v27

630 VACUNOS TAMBO EN plena producción. En Jeppener, F. C. S. Liquidación total por cuenta y orden de su dueño señor Daniel Leavy y por desalojo de campo. En el local de costumbre.
EL VIERNES 24 de enero de 1919, a las 12 m. Venderemos con las haciendas a la vista clasificadas en lotes las que a continuación se detallan. 160 vacas incluso 80 terneros al pie, 70 id incluso 70 terneros chicos, 48 vacas incluso 24 terneros, 95 vacas preñadas, 60 vaquillonas de 2 y medio y 3 años, servidas, 150 vaquillonas y novillitos de 1 y 1 1|2 años, 1 toro rosillo. Los concurrentes de la capital y trayectos deberán tomar el tren que sale de Constitución el día del remate a las 6.30 a. m. regresando en la tarde. Seña 10 o|o. Comisión 2 o|o. a cada parte. Más datos a los señores Castro y Antúnez en Jeppener o a nuestra casa Sarmiento 442 al 448, Buenos Aires.—Alchourrón Hermanos. e19

HACIENDAS EN TANDIL F. C. S. remate feria en el local de los señores Brivio y Cía.
EL VIERNES 31 de enero de 1919. Oportunamente detalles. Informes y pedidos de local al señor Juan B. Vannoni en Tandil, General Pinto 822 o a nuestra casa Sarmiento 442 al 448. Buenos Aires.—Alchourrón Hnos. v30

*1.500 VACUNOS EN HUSA-*res, F. C. Compañía General de Bs. As.—Remate-feria de haciendas, sobre la estación.
EL MIERCOLES 5 de febrero de 1919. Próximamente detalles, datos y pedidos de local al señor Silvestre P. Martínez, en Húsares o a nuestra casa Sarmiento 442|448 Buenos Aires.—Alchourrón Hnos. v4

*2.600 NOVILLOS EN QUI-*roga, F. C. O., a 70 cuadras de la estación, sobre la vía férrea, en campo del establecimiento El Socorro. Liquidación por cuenta y orden de su dueño, por desalojo de campo.
EL DOMINGO 26 de enero de 1919, a las 2 p. m., venderemos con las haciendas a la vista clasificadas en lotes, las que a continuación se detallan. Vacunos: 630 novillos de 3 y 4 años, muy buena clase, buen estado, entrando gordos y carne gorda, habiendo lotes de 1 marca; 700 id de 2 y 2 1|2 id. muy buen mestizo y estado; 400 id, 2 id id id, 430 de 1 1|2 id, muy buena clase, marca líquida; 120 novillitos de 1 año, buena clase; 300 vacas de cría, incluso 120 terneros, buen estado. Yeguarizo: una manada mestizo percherón, compuesta de 36 piezas contramarca de Demarchi y 1 padrillo, 10 caballos de servicio de tiro y silla. Los concurrentes de la capital y trayectos deberán tomar el tren que sale del Once el sábado 25, a las 7.5 p. m., pudiendo regresar por el nocturno que pasa por Quiroga en la madrugada del lunes a la 1 y 42 de la madrugada. Desde la estación Once correrá un coche dormitorio reservado que quedará en Quiroga, para volver en la misma forma, debiendo al pedir los boletos hacer constar que es para el citado reservado. En Quiroga habrá coches para conducir la concurrencia al remate y regreso, por el precio de 5 $ por pasajero. Hay hotel donde se podrá almorzar. Seña 10 o|o. Comisión 4 o|o a los compradores. Datos e informes a nuestra casa. Sarmiento 442|448. Buenos Aires—Alchourrón Hnos. v25

*4.500 VACUNOS EN LA NA-*ranja, F. C. S. (partido de Las Flores), en el establecimiento Tuyutí, a 3 leguas de la estación. Venta por cuenta y orden de su dueño señor Federico A. Martínez de Hoz, de la producción de las afamadas haciendas de sus establecimientos. Marca líquida. De acuerdo con el detalle que oportunamente aparecerá.
EL SABADO 1.o de febrero de 1919. Informes a nuestra casa Sarmiento 442-448, Buenos Aires.—Alchourrón Hnos. e8

MUEBLES Y MERCADERIAS EN GENERAL

Furst Zapiola y Cía.

FRENTE LA NEGRA — Manzanita excepcional, frente al frigorífico La Negra, a la estación Avellaneda, F. C. S., y a 3 cuadras del puente Barracas y de la Av. General Mitre. Mide 33 varas de frente al bulevar Pavón con adoquinado pago y tranvía eléctrico, por 58 varas a Asunción, 37.58 varas a 2.a Asunción, y 14 varas a Maipú. Total 991 varas. Base definitiva pesos 18.000. Tiene algunas construcciones de material, vereda, cerco, etc. Recomendamos su visita, pues difícilmente podrá encontrarse nada más adecuado para barraca, fábrica, industria, depósito, etc.
EL JUEVES 0 de febrero a las 4, en nuestra casa Reconquista 434, donde pueden solicitarse planos detallados.—Furst Zapiola y Cía. v31

Angel Vélaz y Cía.

EL CHARA DE LURO, SO- bre el Atlántico y sobre el río Colorado, a 18 leguas de Bahía Blanca y a 6 de la estación H. Ascasubi, F. C. P., línea a Patagones. 35.503 hectáreas en 17 lotes de 922 a 3.929 hectáreas. Campo especial, con excelentes pastos para hacienda lanar y vacuna y tierra apropiada para trigo, avena, cualquier cultivo y en especial para alfalfa. Próximamente se fijará la fecha del remate, el que se efectuará con grandes facilidades de pago, pues cada lote tendrá adjudicadas cédulas hipotecarias nacionales, acordándose otros plazos por el excedente. Soliciten los planos provisorios que hemos confeccionado a objeto de que los interesados visiten desde ya esas tierras, a cuyo efecto deben tomar los trenes que salen de Bahía Blanca los lunes, miércoles y viernes a las 11.30 a. m. llegando a Ascasubi a la 1.41 p. m. donde encontrarán siempre automóvil que los conducirá al campo. Por cualquier otro informe dirigirse a nuestra casa San Martín 329.—Angel Vélaz y Cía. v31

LA ERNESTINA EN LA Pampa, 2.500 hectáreas ángulo NE. del lote 6, fracción D. sección III, a 2 1|2 leguas de la estación Alpachiri, F. C. P. y de la colonia de la Cía., de Tierras de Guatraché, que rodea esa estación. Muy buena tierra para agricultura y ganadería, con rica agua a 18 y 20 metros. El establecimiento está rodeado por caminos, alambrado en todo su perímetro, dividido en 3 potreros y corral para hacienda, tiene casa de 4 piezas, galpón hierro de 15 por 6.50 metros, monte de frutales, molino Aermotor con tanque australiano de 80.000 litros. Linda al N. con Las Vizcacheras, antes Urdaniz; al S. con Juan Franck; al E. con Alfredo Alonso y al O. con Los Hinojeros, antes Urdaniz. Ha estado arrendado hasta hace pocos meses a pesos 5.50 la hectárea por año, pagándose hoy en esa zona hasta pesos 8, pero no se ha querido arrendar, para poder entregarlo de inmediato al comprador. Para revisarlo, por Alpachiri, dirigiéndose allí a Valero y Fernández Hnos. A los que lo soliciten les daremos carta orden para el encargado que hay en el campo. Base pesos 30 la hectárea, toda la base al contado, pudiendo abonarse el excedente, mitad a 1 y mitad a 2 años con 7 o|o de interés anual.
EL VIERNES 24 de enero, a las 3 p. m., en nuestra casa San Martín 329, donde pueden revisarse los títulos y pedirse planos e informes. Seña 8 o|o. Comisión 2 o|o. —Angel Vélaz y Cía. e14

ALCHOURRON Hnos.

CHACRA EN MELCHOR RO- mero (F. C. S.) 21 hectáreas próximo a la estación, conocida por Quinta de Pancho López, Las Dos Marías, alambrada y completamente poblada con gran variedad de plantas frutales, forestales y de sombra, muy buenas poblaciones de material, molino con sus tanques correspondientes y cañerías para riego. Tierras inmejorables para cualquier cultivo. Base, $ 1.800 hectárea; reconoce $ 10.000 en cédulas nacionales. Venta por orden y cuenta de su dueño.
EL LUNES 27 de enero de 1919, a las 3.30 p. m., en nuestro escritorio Sarmiento 442|48, Buenos Aires. Los títulos se encuentran en el Banco Hipotecario Nacional de La Plata, donde pueden ser examinados por los interesados. La revisación debe hacerse por la estación Melchor Romero (F. C. S.), dirigiéndose al señor Juan Duhalde. Seña, 10 o|o. Comisión 2 o|o. Más datos en nuestra casa, Sarmiento 442|448, Buenos Aires.—Alchourrón Hnos. e9

CAMPO EN BRAGADO, DE 198 hectáreas, conocido por "La Barrancosa", distante 3 leguas de Bragado y media legua de Olascoaga, F. C. O., buen campo, de buenas tierras, en su mayor parte alto, poblado de buenos pastos. Base pesos 150 hectárea, mitad al contado y mitad a 2 años de plazo, con el interés del 7 o|o anual. Venta por orden y cuenta de su dueño señor Antonio de Santo.
EL LUNES 27 de enero, a las 4 p. m., en nuestro escritorio, Sarmiento 442,48, Buenos Aires. Está arrendado a la señora Martina C. de Martínez, con contrato que vence en febrero de 1921. Linderos: Noguera Gualquilao, M. Almirón, J. y S. Cañiu, L. Huiohú, D. Sotelo y A. Bollini. La revisión del campo debe hacerse por Bragado, dirigiéndose al señor Suárez, en el mismo campo. Seña 8 o|o. Comisión 2 por ciento. Más datos en nuestra casa.—Alchourrón Hnos. e17

CAMPO EN SALTA — 4.900 hectáreas, parte de la finca San Antonio de los Cobres, en el departamento La Poma; lotes 1 y 6 del plano especial. Tiene variedad de pastos propios de la región y se presta para la cría de hacienda mular, cabría y lanar. Base $ 1 la hectárea. Venta por orden y cuenta de su dueño.
EL LUNES 27 de enero, a las 3.45 p. m., en nuestro escritorio, Sarmiento 442|48, Buenos Aires. Linda con Moore y Tudor y Pedro Chiesa. Seña 10 o|o. Comisión 2 o|o. Más datos y planos de ubicación en nuestra casa.—Alchourrón Hnos. e17

JUDICIAL. CAMPO en PILA 1.537 hectáreas, establecimiento La Rosa, alambrado y con población, distante 8 leguas de General Belgrano, F. C. S., 7 de Lezama y 14 leguas de Chascomús. Buen campo para cría. Base pesos 110.705.55 moneda ilegal. Venta ordenada por el señor juez de primera instancia doctor Obdulio F. Siri en los autos sucesorios de don Tomás Daley.
EL LUNES 27 de enero de 1919, a las 3 p. m. en nuestro escritorio, Sarmiento 442|448, Buenos Aires. Linderos Patricio y Margarita Daley; F. y C. Girado, sucesión de Pedro Anchorena y Mariano F. Agüero. La revisación debe hacerse por G. Belgrano, F. C. S. donde hay comodidad de automóvil. Los títulos se hallan agregados al expediente respectivo. Seña 10 o|o. Comisión 2 o|o. Escrituración por ante el escribano señor Manuel Martín Yomar, designado al efecto. Más datos en nuestra casa, Sarmiento 442|48, Buenos Aires.—Alchourrón Hnos. e20

Eduardo Lago

CAMPO EN GENERAL LA Madrid, F. C. S. 1.833 hectáreas, 97 áreas, y 91 centiáreas de campo muy bueno para ganadería y agricultura, situado a escasamente 3 leguas del pueblo de La Madrid y a 1 y 1|2 de la estación Lastra, F. C. S. sobre el camino a Laprida. Alambrado en todo su perímetro y dividido en cuatro potreros con materiales de primer orden, contiene dos molinos con tanques y bebederos de hierro, una población de barro, ha sido sembrado en una gran parte y está actualmente poblado su suelo de abundantes pastos de semilla. Base pesos 180 m|n. la hectárea, con grandes facilidades de pago; reconoce una hipoteca a favor del Banco Hipotecario Nacional, reducida hoy a pesos 51.397.0 m|n. pagadera en amortizaciones anuales de 4 1|2 pesos, con la que pondrá continuar el comprador a estilo de plaza, pudiendo además también tomar otros 100.000 pesos en hipoteca, a 3 años, e interés del 8 ... debiendo abonarse el resto hasta el completo del precio al contado, en el acto de firmarse la respectiva escritura traslativa de dominio, que deberá tener lugar dentro de los 15 días de efectuada la venta, en un lote, por cuenta y orden de su dueño.
EL DOMINGO 9 de febrero, a las 4 de la tarde, en el local de ... teresados en revisar el campo deberán hacerlo por General La Madrid, donde tendrán medios fáciles y cómodos. Títulos perfectos los que podrán ser examinados en las oficinas del Banco Hipotecario Nacional en la capital federal. El campo, reconoce un contrato (viejo) de arrendamiento a razón de pesos 7 m|n la hectárea, que vence en febrero de 1920 ... puesto el ocupante a ... lo y hacer entrega del campo en marzo del corriente año, mediante una indemnización razonable que se convendrá entre las partes. Linderos: Lafontaine Hermanos, Federico Otamendi; señoritas de Otamendi, Eduardo Enrich y Enrique Saavedra hoy, González y Espinosa. Seña 10 o|o. Comisión 2 o|o. al comprador. Más datos y avisos con planos solicítense al martillero en General La Madrid. e19

Mariano A. Acosta y Cía.

PETIT HOTEL EN BELGRA- no, avenida Vertiz 1422 con contrafrente a Blandengues 1417. Interesante ubicación, a tres cuadras de la estación Belgrano, cuatro de la estación Belgrano. Base pesos 23.000. Para liquidar. Título perfecto. Ad corpus.
EL DOMINGO 26 de enero a las 5.30 p. m. Mide 20 varas de frente a la Av. Vertiz por 42.88 de fondo en un costado, 28.22 en el otro y 11.86 varas en su contrafrente sobre Blandengues. Su edificio estilo hotel, en perfecto estado, consta de sala, escritorio, comedor y despensa en la planta baja y en los altos, tres dormitorios grandes, uno más pequeño, baño y terraza. Amplio jardín, cloacas, luz eléctrica, cocina, pileta para lavar, patio, etc. Renta pesos 153. Puede visitarse de 4 a 6 p. m. Seña 8 o|o. Comisión 3 o|o. Informes Corrientes 556.—M. A. Acosta y Cía. e19

BULEVAR AVELLAEDA entre Boyacá y Terrero. Lindo terreno en esta ubicación de la parroquia de Flores. Base, pesos 10 la vara cuadrada. Título perfecto.
EL DOMINGO 26 de enero a las 4 p. m. Mide 7.87 varas de frente por 47.90 varas de fondo, con un pequeño martillo a favor y contrafrente de 10 varas. Superficie 133 varas cuadradas. Adoquinado pago. Seña 8 o|o. Comisión 3 o|o. Informes, Corrientes 556.—M. A. Acosta y Cía. e19

Arturo Barros

HOY

"LOS FORTINES", EN EL Chaco. Campo de 13.675 hectáreas. Por cuenta de los principales Bancos de la capital y como liquidación de condominio. Está situado a 1 1|2 leguas aproximadamente de la estación Villa Angela, del F. C. de Charadai al NO., y rodeado por campos de Zuberbuhler, Freixas y Urquijo, Riso, Andía, Cole, Zaldívar, Arning y otros. Tiene mensura judicial aprobada recientemente. Sus condiciones generales permiten la formación inmediata de un buen establecimiento ganadero, pues ofrece los elementos necesarios: buena tierra, pastos excelentes, agua a poca profundidad y facilidades de trasporte por disponer del ferrocarril a muy poca distancia. Además, en la parte Sur del campo existen isletas de quebracho, algarrobo y ñandubay, cuya explotación para leña o maderas puede constituir un renglón adicional de importancia. Fuera de toda duda, en el estado de prosperidad de la ganadería nacional, y con las perspectivas favorables que visiblemente ofrecen estos negocios, tal vez ninguna zona ofrece mayores ventajas en la actualidad, porque rigen en ella precios mínimos que están lejos del valor que corresponden a la calidad y a la capacidad productora de sus campos. El campo en venta linda: al Norte, con campo fiscal, al Este con P. Cole, F. Andía y Zuberbuhler, al Sudoeste, Freixas y Urquijo, y al Oeste, con Arning y otros. Base 15 pesos la hectárea, pagaderos cuarta parte al contado y el resto en tres cuotas iguales a 1, 2 y 3 años, con hipoteca al 6 o|o de interés.
EL 22 DE ENERO, a las 4 p. m., en nuestra casa, San Martín 459. Seña 8 o|o. Comisión 2 o|o. Pidan planos e informes.—Arturo Barros. e3

Guillermo Gowland y Cª

REMATES SEMANALES — LOS MIERCOLES Y VIERNES: comestibles y bebidas, ferretería, tienda, artículos rurales, etc., a la 1 de la tarde, en nuestra casa, Bolívar 361 al 361. perm.

RURALES — EN NUESTRA casa 351 Bolívar 361. 2.000 varillas hierro, 6 motores a nafta, 915 chapas canaleta de 6 a 12 pies, 47 bebederos de hierro y madera, 297 rollos alambre púa y liso, 60 tranqueras lapacho doble crucero de 1 1|2, 2 1|2, 3, 3 1|2 y 4 metros, 9.270 metros alambre tejido con cable para gallinero, cerco y cerdos, 61 comederos de madera, 297 lonas segadoras, 25 docenas palas, 84 docenas mechas, 54 portones y puertas tejido, 21 baldes volcadores, guarniciones, desnatadoras, torniquetas, maderas, postes, pecheras, anteojeras, etc.
EL MIERCOLES 22 de enero a las 3.30 p. m. se rematarán en lotes a gusto de los compradores. Seña 30 o|o.—Guillermo Gowland y Cía. e21

ARTICULOS DE ALMACEN 52 bolsas azúcar, 19 cascos vino, 580 cilindros yerba especial, 40 barricas yerba, 45 cajones jabón amarillo, 32 cajones chocolate, 44 bolsitas café Caracolillo, 70 bolsas porotos, 39 bolsas nueces, 27 cajones conserva tomate, 350 cajones champagne, vermouth, Marsala, Málaga, Jerez, Oporto, cognac, etc. En nuestra casa 351 Bolívar 361.
EL MIERCOLES 22 de enero a la 1.30 p. m. Se rematarán en lotes. Seña 30 o|o. —Guillermo Gowland y Cía. e21

Alejandro Schoo (hijo) y Cía

HOY

A LAS 9 P. M. **MOBLAJE importado**

EN EXPOSICION **Moreno 939**

HOY MIERCOLES A LAS 9 de la noche, el regio moblaje que adorna la casa habitación de la señora de Pershing, calle Moreno 939, remataremos, cuyo detalle en parte es el siguiente:
HALL — Gran juego de hall compuesto de 7 piezas, mesa de centro plegadiza, vitrinas, columnas, cuadros, macetas, morteros, espléndida alfombra persa, grabados, tablas pintadas, floreros de porcelana, macetas, plafoniers, barómetros, etc.
ESCRITORIO—Espléndido escritorio ministro, biblioteca de Obras Famosas, buen juego de cuero de 3 piezas importado de la casa Thompson, sillón giratorio, caja de hierro inglesa importada, gran alfombra gramate, bronces firmados por Tasera, tinteros de bronce, carpetas de cuero, arañas de bronce de 3 luces, cuadros, grabados, lámparas de metal, anteojos Lemaire, etc.
FUMOIR — Regios sillones de cuero ingleses, sillas tapizadas de felpa, mesa de caoba y marquetería, juego de fumoir de bronce y Sèvres, alfombra estera, candeleros, ánforas, floreros, bronce El Mercurio, cuchillos, pistolas, puñales, etc.
SALA — Juego de sala importado de la casa Thompson, de 7 piezas, chifonier de palisandro, gran piano vertical marca Apollo, espejo de sala dorado, apliqués de bronce, arañas, estatuitas, bibelots, reloj de bronce, columnas, alfombras Smyrna, cuadros, platos decorados, almohadones, buques de bronce, grupos de mármol, abanicos de nácar, antigüedades, objetos de gran valor y muy antiguos que no detallamos por su enorme cantidad.
COMEDOR — Notable juego de comedor inglés de la casa Glaser, importado, 12 espléndidas sillas, 3 piezas de felpa, 1 sofá, y 2 sillones, gran araña de bronce de 7 luces, cuadros al óleo, platos decorados, macetas, floreros, jardineras, gongs de bronce, juegos de café y té, alfombra persa, portatostadas, violeteros, etc., etc.
1er. DORMITORIO — Juego de dormitorio de 5 piezas importado, costurero, cama de bronce de 2 plazas, mantas, veladores, colgantes de seda, alfombras, repisas, floreros, cuadros, grabados, dibujos, frascos, almohadillas, etc.
2o. DORMITORIO — Juego de dormitorio de 7 piezas, escritorio, alfombras de Bruselas, velador, juego de lavatorio, perchas, poncho vicuña, cama de hierro laqué, colchones de lana, candeleros, biscuits, etc.
3er. DORMITORIO — Cama de bronce de una plaza, juego de dormitorio de nogal, sillones de nogal, rinconeros, alfombra, carpeta, cuadros, colgante, etc.
4o. DORMITORIO — Dos piezas de dormitorio de fresno, dos camas de pino de tea, colchones, almohadas, alfombra de Smyrna, cuadros, etc.
COCINA — La batería completa de una cocina de familia.
TRES PIEZAS DE SERVICIO — Con guardarropas, camas, colchones, almohadas, etc.
BAÑOS — Completos y todos los detalles de una casa de todo confort y bien puesta. Comisión, 10 o|o. Seña, 20 o|o.—Alejandro Schoó (hijo) y Cía. 1p

Millet, Canedo y Cía.

763 - RIVADAVIA - 763

Hoy miércoles 22 y jueves 23 a la 1 p. m.

CONTINUA NUESTRO GRAN REMATE

COMO JUDICIAL

DE TODAS LAS EXISTEN- cias de una importante casa de negocio de campaña en los ramos de: tienda, mercería, ropería, zapatería, bazar, ferretería, talabartería, librería, almacén y farmacia. Por cuenta de la comisión liquidadora la venta la efectuaremos a plazo, para los clientes con crédito en la casa, y al contado para los demás. Comisión 10 o|o a cargo del comprador. A la vista, sin reclamo, y sin retirar lotes. 1p

M. Petruschansky

HOY

BAZAR y MENAJE

FERRETERIA y JUGUETERIA

CORRIENTES 2118

A la 1 p. m. en punto—SIN BASE

REMATARE POR CESACION de negocio y orden de su dueño todas las existencias de este negocio, con mercaderías del día, cuyo detalle es como sigue: enlozados, ollas, cacerolas, escupideras, pavas, cafeteras, lecheras, hervideras, coladores, jarras, sartenes, cucharones, espumaderas, etc., etc. Lozas, platos, tazas, fuentes, soperas, fruteras, juegos de té, etc., etc. Ferretería: clavos, tornillos, limas, bisagras, máquinas de picar carne, etc., etc. Fantasías mayólicas, estatuitas, lámparas, floreros, licoreras, jarras, aceiteras, platos de pared, calentadores primus y otros, 1.000 cajas agujas, calentador, 400 docenas cucharones, espumaderas de hierro batido, cocinas de hierro, tenedores, cucharas, cuchillos ordinarios y alpaca, tubos, vasos, copas de todas medidas y clases, cristalerías, barro, cajones de basura, baldes de cinc y enlozado, regaderas, lavatorios de lata, tachos de lata y galvanizados, canastos, cepillos, muñecas finas y toda clase de juguetes, una buena cocina económica, 30 sillas de Viena e instalación completa que se adapta a cualquier ramo. Enorme cantidad de artículos de carnaval y mucho más que no detallo por su gran extensión y que estará a la vista en el acto del remate. Comisión 10 por ciento. Nota: Está loteado solamente para comerciantes. No falte. Corrientes 2118.
HOY MIERCOLES 22 a la 1 p. m. en punto.—M. Petruschansky. 1p

D. Geldstein y Cía.

2044 Corrientes 2044

HOY

A LA 1 Y 8 P. M.

MUEBLES

PIANOS, ANTIGUEDADES 1p

ESPLENDIDO PIANO PER- pendicular de concierto Neumann (Hamburgo), id otro John Ruhe, cuerdas cruzadas armazón de bronce, id otro Gaveau Francés, id para estudio, regio juego de comedor de 3 cuerpos a desarmar roble, id otro forma 3 cuerpos id otro de nogal 3 cuerpos a desarmar, regio juego de comedor de roble macizo 12 piezas, id otro ... bronces extranjeras y do... juegos de sala de id de vestíbulos, arañas escritorios norteamericanos, bibliotecas seccionales, máquinas de coser, id de escribir, roperos, cuadros, cortinas, carpetas ... Luis XIV Luis XV, imitación Luis XV, mostradores Renacimiento, mesas sillas, cómodas, aparadores, lozería, cristalería, alfombras, camas de hierro, baúles, valijas, armazones, mostradores, heladeras, mesas, sillas de café, ventiladores, etc., etc. 1p

ANTIGUEDADES—DOS SI- llas de jacarandá primera época colonial, 2 mesas de arrimo coloniales, ... 2 sillones de caoba de la época de Rafael con incrustaciones de nácar, escritorio palisandro con nácar, buena cómoda caoba con tocador en perfectísimo estado, 2 sillitas con incrustaciones de nácar, juego de sala 9 piezas de caoba. Platería coronas, mates, sahumadores, platitos, arritas de plata, un par de espuelas de madera, cuadros sobre cobre y tela, faroles, 3 arañas de cristal y varios objetos que estarán a la vista 1p

EN NUESTRO SOTANO, A la 1 p. m., gran cantidad de muebles sueltos, roperos, cómodas, camas mesas, sillas, catres, colchones, alfombras, lozería, cristalería, cuadros, máquinas, candeleros y mercaderías sueltas en general, colchones lana y almohadas. 1p

HOY, A LA 1 de la TARDE en nuestro sótano y a las 8 de la noche, mercaderías en general.—D. Geldstein y Cía., U. T. 1763, Libertad. 1p

F. Rascón

EN LA CALLE VICTORIA 628, excepcional remate.
EL DIA 10 de febrero del corriente año y subsiguientes, remataré por cuenta de Fabricantes Unidos, todas las existencias de este negocio, sito en la calle Victoria 628, al mejor postor y sin retirar lote hasta su terminación. Calzados para señoras, hombres y niños. Inmenso surtido en calzados de todas clases y modelos de moda a liquidar por lo que den; zapatos y botines de cabritilla, id de becerro, id de cabritilla charolada del país y extranjeros, sandalias y zapatillas. Camisería y bonetería: extenso surtido en camisas, camisetas, calzoncillos, medias, corbatas, tiradores e infinidad de mercaderías que serán todas rematadas por lo que den. Lotes para comerciantes y para particulares. También se rematan las instalaciones. Hoy hasta el día del remate, venta particular, Victoria 628 1p

Agustín P. Taurel y Cía.

(Sarmiento 1118)

MUEBLES FINOS, Carrua- jes etc., en venta particular, remates los MIERCOLES a las 3 y 9 p. m. v22

B. GERTZENSTEIN

2536 CORRIENTES 2544

HOY

A LAS 8 P. M.

MUEBLES, PIANOS

Bañaderas y Heladeras 1p

GRANDIOSO SURTIDO DE muebles de todas clases, cajas de hierro, camas de bronce, ... juegos de sala, comedores, dormitorios, escritorios, bibliotecas, guardarropas, ... colchones, baterías, etc., etc.
HOY a las 8 de la noche, Corrientes 2536 al 44. U. T. 1284 Mitre. 1p

Juan S. Mazzei

REMATARE LOS DIAS 25 a las 3 de la tarde, y 26 a las 8 de la mañana, gran almacén de suelas, fábrica de calzados, zapatería y talleres de cortes. Boedo 827. Suelas, descarnes, carneros, badanas, gum-metal, lienzos, forros, ojalillos, box-calf, cabritillas, máquinas de cortar suelas, cilindro, trasmisión a poleas, máquinas de aparador, y de coser a brazo, hormas y sacabocados, armazones, mostradores, báscula, caja de hierro, escritorio, instalaciones eléctricas, ... gran surtido de cortes, calzados para señoras, hombres y niños y otros muchos artículos que no detallo por su mucha extensión. Seña en cada lote. Comisión 10 o|o a cargo del comprador v22

HOY

A LAS 3

GRUPO ELECTROGENO

"Siemens Schukert"

GRAN MOTOR TRIFASICO 175 HP-220

GENERADOR 130 K. W. CON TABLERO y TODOS SUS ACCESORIOS.

En el local, calle Colorado 57.

Dársena Sud

Ayerza, Cullen y Seoane

1p

TALLER DE FUNDICION Y reducción de minerales—Un grupo electrógeno "Siemens Schukert" (único disponible en el país) compuesto de 1 motor trifásico de 175 hp. 220 volts, arranque con resistencia en aceite, 1 generador 130 k. w. 125 volts, 1 tablero ultra moderno completo compuesto de: 2 mármoles, 1 llave tripolar 1000 amperes, 5 fusibles 1.000 amperes 750 volts, 3 amperómetros 800 amperes, 1 idem 1.000, 2 voltómetros, etc., etc. 1 motor eléctrico c. a. 220 v. 10 hp., 1 motor eléctrico 2 hp. Marolli, 1 bomba hidráulica 300 atmósferas, nueva; 1 prensa hidráulica horizontal 500 atmósferas especial para fabricación de estearina, aceite, etc., 1 desintegradora "Ingam", 1 compresor de aire "Ingersoll" Imperial 4 1|2 x 5" con regulador, 1 recipiente para aire comprimido 16" x 5" con accesorios, 1 horno de mampostería a petróleo con quemador "Koerting" completo, 1 tanque para petróleo, 1 horno de hierro y mampostería para calcinar, 1 mezcladora amasadora tipo panadería, cajas de fundición, herramientas, útiles, 1 guinche armado para fundición, 1 aparejo diferencial, cables de cobre revestidos de grandes secciones, tierra fundición, ladrillos refractarios nuevos y usados, cascos de petróleo y alquitrán, barriles vacíos e infinidad de otros artículos que no se detallan. En el local calle Colorado No. 57 (al lado de las usinas eléctricas de la Italo-Argentina-Pedro Mendoza, Dársena Sud.
EL MIERCOLES 22 de enero a las 2 p. m. se rematarán en lotes a gusto de los compradores por cesación de negocio. Seña 20 o|o. Comisión 10 o|o.—Ayerza, Cullen y Seoane. e17

AYERZA CULLEN & SEOANE

Socios: Isaac Ayerza, Huberto Cullen Ayerza, Ramón M. Seoane

LOS LUNES Y JUEVES, A la 1 de la tarde, remate de comestibles, bebidas, ferretería, artículos rurales, tienda y mercería. En nuestra casa, Defensa número 183 al 193. perm.

IMPORTANTE — 710 ARA- dos sulkys de 1, 2, 3 y 4 rejas, rastras de discos, sembradoras aporcadores, rastrillos, cultivadores, escardillos, etc., nuevos y en perfecto estado. Después detalles completos. En el local Puente ... 2434, a dos cuadras del Puente de Barracas.
EL MIERCOLES 23 de enero a las 2 p. m. se rematarán en lotes a gusto de los compradores por orden de una casa introductora y por liquidación total de existencias. Seña, 20 o|o. Comisión, 10 o|o.—Ayerza, Cullen y Seoane. e14

ARTICULOS RURALES — 80 bebederos hierro esmaltado y galvanizados de 24, 36 y 48 en tramos completos, 200 chapas para tanques australianos usadas, 1500 postes para alambrados, 11.500 varillas y varillones madera, 70 tranqueras lapacho de 3, 3 1|2, 4 y 5 metros con postes, 80 tambores extracto para curar la sarna en las ovejas, 25 rollos alambrado para parques de 150 metros. En nuestra casa 183 Defensa 193.
EL JUEVES 23 de enero a las 3 p. m. se rematarán en lotes a gusto de los compradores. Seña 20 o|o. Comisión 10 o|o.—Ayerza, Cullen y Seoane. e22

12 CAJAS HIERRO — DE una y dos puertas nuevas y con doble juego de llaves. En nuestra casa 183 Defensa 193.
EL JUEVES 23 de enero a las 3.30 p. m. se rematarán por cuenta de quien corresponda. Seña 20 o|o. Comisión 10 o|o.—Ayerza, Cullen y Seoane. e22

YERBA MATE — 75 TER- cios yerba Paranaguá, 345 cilindros yerba paraguaya con 12.450 kilos. En nuestra casa 183 Defensa 193.
EL JUEVES 23 de enero a las 2.30 p. m. se rematarán en lotes por cuenta de una consignación. Seña 20 o|o. Comisión 10 por ciento.—Ayerza, Cullen y Seoane. e22

ARTICULOS DE ALMACEN 146 bolsas pasas uva, 50 cajones chocolate, 35 cajones aceitunas, 65 cajones sardinas en aceite, 55 cajones aceite oliva, 370 bolsas porotos salteños, 45 cajones puré tomate, 18 bultos te suelto, 180 bolsas café tostado en grano, 60 cajones anchoas, jaureles y mariscos, 950 kilos queso rallar y fresco, 115 cajones Oporto, Málaga y Marsala, 60 cajones champagne, 75 cajones vermouth Torino, 125 cajones vinos surtidos de mesa. En nuestra casa 193 Defensa 193.
EL JUEVES 23 de enero a las 2.30 p. m. en lotes. Seña 20 o|o. Comisión 10 o|o.—Ayerza, Cullen y Seoane. e22

J. BENJAMIN N. FRIGERIO

LUNES Y JUEVES A LAS 2 p. m. remate de comestibles, bebidas, vinos, bazar, ferretería, rurales, construcción, pavales, maderas y varios. 257 Defensa 265. U. T. 5258, Avenida Coop. Telef. 502 Central—J. B. N. Frigerio. v22

CABOS DE ACERO Y HIE- rro, nuevos y usados, medidas surtidas, lingas y tiros de 25 a 300 metros en lotes, al mejor postor en mi casa 257 Defensa 265.
EL JUEVES 23 a las 2 p. m. Seña 20 por ciento. Comisión 10 o|o.—J. B. N. Frigerio. v22

HILO PATENTE, 4 HEBRAS en paquetes de 5 kilos y fardos de 90 kilos, en perfecto estado, en lotes, remataré por cuenta de una consignación en mi casa 257 Defensa 265.
EL JUEVES 23 a las 2 p. m. Seña 20 por ciento. Comisión 10 o|o.—J. B. N. Frigerio. v22

MADERAS EXTRANJERAS del país, pino, roble, cedro y otras en tablas, tablones, tirantes, tirantillos y alfajías, ... a voluntad del comprador, en Defensa 257 Defensa 265.
EL JUEVES 23, a las 2 p. m. Seña 20 por ciento. Comisión 10 o|o.—J. B. N. ...

— Méndez y Bollini —

MUEBLES — JUEGOS DE comedor de dormitorio, de escritorio, de vestíbulo y sala, en varias formas y estilos, escritorios norteamericanos, ingleses y ... guardarropas, roperos, ... de comedor, ... cuadros, columnas, aparadores, sillas de Viena y vaqueta, espejos, artículos de loza y cristal, etc., etc. Se remataran
EL JUEVES 23 de enero a las 2 p. m., en Bolívar 160. e21

1.000 CAJAS PARA SOM- breros, camisetas de hilo blancas y crudas, medias para hombre, señora y niños, bramantes, pantalones, bombachas, pañuelos, tiradores, toallas, etc. Se rematarán
EL MIERCOLES 22 de enero a las 2 ... nuestra casa Bolívar 160 e21

Esteban Bonorino

EXTRACTOS, LOCIONES, brillantinas y arroz, averías, con intervención de los agentes de seguros y por cuenta de quien corresponda. En seguida, lienzo azul, tartán, piola de cáñamo, garbanzos y otros artículos. En mi casa Bolívar 326.
EL JUEVES 23 de enero a las 2 de la tarde procederé a la venta a la mejor oferta y a dinero de contado. Seña 30 o|o. e23

Alejandro Schoo (hijo) y Cía

MAÑANA JUEVES

A las 3 p. m.

De tarde solamente, por haberse suspendido de noche debido a los fuertes calores.

REMATAREMOS MAÑANA jueves a las 3 de la tarde los muebles y objetos varios en exposición en nuestros salones de venta y cuyo detalle en parte es el siguiente: buenos juegos de dormitorio de caoba y cedro para matrimonio, otros de roble de tres cuerpos con marquetería y aplicaciones de bronce, otro de nogal de Italia de una y dos plazas, otro de laqué blanco muy fino, regio juego de comedor de caoba Luis XVI con mármoles muy finos y espejos biselados, completo, otro de caoba en cedro con aplicaciones de bronce y marquetería, otro de nogal de Italia de estilo Renacimiento, todos completos, buenos juegos de sala de nogal tapizados en seda, otros de roble y de caoba, juegos de escritorio muy antiguos una pichincha, de estilo holandés tapizado en felpa, heladeras, alfombras, caminos, cortinados, visillos, colchones, almohadas, frazadas, camas de laqué blanco, otros de bronce de una y dos plazas, cunas de bronce, juegos de escritorio de cuero, otros de pantasote, plantas, juego de lavatorio, otros de aguas servidas nuevos, pianos de varias marcas verticales, buenas pianolas de 65 notas, en cajas de caoba y ébano, gran juego de comedor de roble estilo inglés compuesto de aparador, trinchante, mesa, dos vitrinas de cristal, 12 sillas muy finas. Buen juego de dormitorio de roble de tres cuerpos, casi nuevo, bañaderas de hierro enlozado, bidet, palanganas, repisas para cuartos de baño, espejos laqué blanco e infinidad de artículos de varias casas de familias que no detallamos por su enorme extensión, los cuales se hallan en exposición en nuestros salones de venta, calle Bartolomé Mitre 569.
MAÑANA JUEVES 23 de enero de 1919, a las 3 de la tarde, solamente. Comisión, 10 por ciento. Seña a satisfacción.—Alejandro Schoó (hijo) y Cía. 1p

REGIO JUEGO DE DORMI- torio de roble de estilo moderno, compuesto de ropero de tres cuerpos, toilette, peinador, lavatorio y dos mesas de luz. 1p

COMEDORES DE CAOBA y roble, completos, con dos vitrinas de cristal, una pichincha. 1p

CAMAS DE BRONCE DE 1 y 2 plazas, importadas por la casa de Drysdale. 1p

PIANOS Y PIANOLAS DE varias marcas y modelos, muy buenos, con rollos de 65 notas. 1p

MAÑANA JUEVES 23 DE enero de 1919, a las 3 de la tarde solamente por haberse suspendido los remates nocturnos, debido a los fuertes calores en nuestros salones de venta, calle Bartolomé Mitre 569.—Alejandro Schoó (hijo) y Cía. 1p

M. Otero y Cía.

PELUQUERIA, CALLE AR- gañaraz 11 esquina Río de Janeiro 1700. Regios muebles casi nuevos, gran ventilador, reloj de pared, mesa de centro, sillas, servicio y demás útiles, remataremos sin base.
MAÑANA a las 9 de la mañana. Se oyen ofertas en globo hasta la hora del remate. Informes, Solís 511.—Otero y Cía. 1p

Cabarrou y Cía.

280 MAIPU

MAÑANA a las 3.30 p. m.

AVERIAS!

Remataremos:
80 docenas pares medias y calcetines.
230 gruesas chupetes de goma.
2.000 piezas puntilla. Sombreros de paja.
2.500 metros cordón flexible para electricidad. Mecheros, polvos insecticida, artículos de ferretería, etc., etc. En exposición hoy. 1p

ANTONIO F. SCORZA y Cía.

HOY a las 3 de la tarde HOY

EN NUESTROS SALONES "PERU y VICTORIA"

REGIO MOBLAJE

Remataremos el importante moblaje del doctor Ricardo Olivera, por ausentarse del país y otro de una casa de pensión. Por cuenta de sus dueños y sin retirar lote, al mejor postor. 1p

DORMITORIO — REGIO dormitorio importado de roble con bronces 3 cuerpos compuesto de 4 piezas, 5 dormitorios de roble formato chico, cama de bronce, colchones de ... de 1 y 2 plazas, camitas enmaderadas, frazadas sábanas, colchas, acolchados, sillas dormitorios, cortinados, buen juego ... metal de 5 piezas, juegos lavatorio loza, juegos aguas servidas, etc., etc.
COMEDOR — Rico juego comedor roble con bronce y cristales importado compuesto de 9 piezas, juego de loza, cristalería abiertos metal, araña de comedor 10 luces, ventilador oscilante, cuadros al óleo, alfombra de Smyrna, cortinados de noche, reloj pared, petit bronces, gaterías de cocina, fiambreras, Heladeras, alacenas, etc.
SALA Y HALL — Rico piano formato grande, cuerdas cruzadas marca Stodart, juego sala dorado tapizado en seda 9 piezas, cretona, rica alfombra, ... álbum romano en ... talle tallado, columnas finas, mesitas doradas, petit bronces, cuadros finos al óleo, estufa, araña de bronce, chaiselongue, biombos cretona, etc.
ESCRITORIO — Buen escritorio norteamericano cortina, mesa de máquina, mesa de prensa copiar, sillón giratorio, ventiladores oscilantes, juego de escritorio de cuero 3 piezas, sillas y sillones, escritorios, caja de hierro 2 puertas, biblioteca seccional, id de 2 puertas, útiles, escritorio, lamparitas, arañas, estufas, etc., etc. Continuando con el moblaje de una casa de pensión que comprende todo lo indispensable para amueblar casas de familia que no detallamos por su gran extensión. Desde las 8 a. m. estará en exposición.—Antonio F. Scorza y Cía., Perú y Victoria.

Naón y Bustillo

580 B. Mitre 580

RICOS MUEBLES EN nues- tra casa B. Mitre 580. Dormitorio Luis XVI caoba, marquetería y bronce, comedor Luis XVI, caoba y bronce con sillas tapizadas en seda, juego de sala Imperio, caoba y bronce tapizado en seda, mesitas costureros de caoba y de citronier, mesas de té, juego sala inglés, comedor inglés nogal americano con sillas vaqueta, juego escritorio búfalo, biblioteca caoba y bronce, escritorio señora, dormitorios de cedro y de nogal, caja de hierro, escritorios cilindros y ministro, bibliotecas, bañadera, bidet, juegos de laqué, cortinados, chaiselongue, juegos tapizados, guardarropas de pino, heladeras, juego de sala de nogal, cuadros al óleo y grabados, juego vestíbulo roble, sofás con armazón de caoba, pedestales, mesas de centro, cómodas antiguas, armarios, bibliotecas, adornos, metales, artículos de fantasía y un gran surtido de muebles que estarán a la vista.
EL MIERCOLES 22 de enero a la 1 de la tarde y 8 de la noche en nuestra casa Bartolomé Mitre 530. Comisión 10 o|o.—Naón y Bustillo. U. T. 3908 Avenida. e20

"La Equitativa"

Banco de Préstamos, Cerrito 358

EL MARTILLERO señor Ber- nardo Buttafoco rematará por orden del establecimiento y cuenta de sus dueños.
EL VIERNES 24 de enero a las 8.30 p. m. y en las noches subsiguientes en caso de no terminar la venta, los empeños vencidos, consistentes en un rico surtido de alhajas, brillantes, perlas, armas, objetos de arte, etc., y pólizas del Banco Municipal de Préstamos, cuya exposición quedará abierta para el público en su local Cerrito 358, los días 23 y 24 de enero de 9 a. m. a 8 p. m. e17

CASA CABAL

CALLAO 11

Automóvil "Packard"

12 cilindros doble faeton

"EXCELSIOR"

6 cilindros doble faeton

"RENAULT", 1913

4 cilindros doble faeton, capota milord v23

EL VIERNES 24 a las 9 P. M. procederemos a rematar, sin base y al mejor postor, por cuenta de su dueño, un doble faeton Packard, 12 cilindros, 7 pasajeros, con todo su equipo completo, gomas nuevas y dos ruedas de auxilio completas. Un doble faeton Excelsior, 6 cilindros, dínamo y su instalación completa. Un doble faeton Renault, capota milord, modelo de 1913. Dos Overland, modelo 90 y varios otros que se encuentran en nuestra sala de ventas, donde los interesados pueden examinarlos y probarlos antes del remate. Comisión 10 o|o. Seña 20 o|o. v22

Luis B. Berutti

"AL BRAGHEIS", ACREDI- tado restaurant y billar con alojamiento, vendo a balance o en globo a precio de ocasión o remato sin base.
EL JUEVES 23 de enero a las 2 p. m. en punto, Paraná 392. Pasado mañana amplios detalles. Para tratar Montevideo 570, U. T. 6984 Libertad.—Berutti. v23

G. FERNANDEZ y Cía.

HOY

A LAS 2 P. M.

Méjico 200 esq. P. Colón 1p

GRAN CAFE Y RESTAU- rant remataremos por cuenta y orden de su dueño, todas las existencias del importante café y restaurant Paseo Colón esquina Méjico, cuyo detalle en parte es como sigue:
MERCADERIAS—100 latas aceite varias marcas, inmenso surtido de bebidas de las mejores marcas como ser: cognac Martell, cognac Otar Dupuy, ron Negrita, anís Deu, fernet Branca, ferroquina Bisleri, bitter Secrestat, des Basques, Garnieri, ajenjo Berger, aperital Delor, vinos Oporto, Moscato, espumante, Champagne varias marcas y otras muchas que no se detallan.
MUEBLES E INSTALACIONES — Mostrador estaño 4 metros, armazones cedro con lunas biseladas, 10 metros zócalo con lunas, vitrina con vidrios ingleses, billares completos, 60 mts. piso pino spruce machimbrado, balanza, mesas, sillas, ventiladores e infinidad de objetos que no se detallan. Para mayores informes a nuestro escritorio, Belgrano 734. Seña, 10 o|o a cargo del comprador. 1p

Andrés R. Galimberti

MAQUINARIAS, accesorios y materiales de construcción, Canning 950, todas las existencias de esta casa por liquidación total y disolución de sociedad, sin base remataré
EL JUEVES 23 de enero, a la 1.30 p. m. Bomba Reuss 3 pulg. horizontal, bomba centrífuga, motor a nafta 3 HP., bomba Mautel y c. a pistón, varias máquinas de agujerear a columna y de banco, máq. doblar llantas, máquinas Patent, punzonadoras, cilindro hojalatero, trasmisiones, 70 poleas hierro, correas, bigornias, morsas, fraguas, plana, fuelles, báscula 500 kilos, hierro redondo, planchuela, cuadrado T. U. cable de acero, caños de bronce, acero, chapas, 600 kilos bronce, cortinas, chapas canaleta, tirantes doble T, columnas, caños galvanizados, rejas, barandas, portones hierro, balcones, divisiones, vidrios, aparejos, tirantes, tablas, tablones y mucho que no detallo por su extensión y que estará a la vista. Datos y prospectos a mis oficinas, Lavalle 1344. U. T. 660, Libertad.—A. R. Galimberti. v22

Nicolás Villa

En mi casa PERU 155

EL VIERNES 24 DE ENERO

A LAS 2 P. M.

Importante remate

Por cuenta de fabricantes españoles y orden del representante, remataré la nueva remesa recién despachada.

21.000 DOCENAS

entre camisetas, medias, calcetines para hombres y niños, repasadores, servilletas, toallas afelpadas y colchas.
A continuación saldos de tejidos.
Al contado y comisión 10 o|o a cargo del comprador. v24

TOMAS INGENITO

HOY a las 2.30 p. m.

en mi local 1814 CORRIENTES 1814.
Ultimo día del gran remate del restaurant que funcionaba en el interior del BANCO DE LA NACION ARGENTINA (casa central).
Cristalería, mantelería, lozas y porcelanas, batería de cocina de cobre, ventiladores, cubiertos, mercaderías varias para restaurants. 1p

E. Méndez

HOY — ALMACEN — HOY a la 1.30 p. m. remataré calle Alsina 3202. Arroz, azúcar, yerba, aceites, querosene, fideos, galletitas, conservas, café, te y otros muchos artículos del ramo. 1p

JUAN SOLARI

ALMACEN, CALLE VIEL 1418, a 1 cuadra de la avenida Asamblea tranvías 44, 26, 19, dejan bien rematare.
EL JUEVES 23 de enero a las 2 de la tarde, todas las existencias de este negocio por orden de su dueño, sin base a liquidar. Mañana detalles. Más datos a mi escritorio Moreno 2200. U. T. 3027 Libertad. Coop. 1782 Central.—Juan Solari. 1p

Carlos Espejo

HOY

MUEBLES

1p

REMATARE A LAS 8.30 DE la noche con orden terminante de venta sin base, lo siguiente: buenos juegos comedor en roble, cedro, caoba, 8 dormitorios, id escritorios norteamericanos, archivos, juegos cuero, bibliotecas misioneras y seccionales, cajas hierro, varias medidas, arañas eléctricas, camas, colchones, guardarropas, juegos sala y espejo, juegos vestíbulos, stores, cortinas, sillas, mesitas, columna, máquinas escribir y coser y 300 lotes de mercaderías, varias que están en exposición hasta la hora del remate en mis amplios salones de ventas, 1036 Av. Mayo 1038 1p

CONSULTORIO MEDICO re- mataré.
EL SABADO 25 a las 8.30 p. m. rayos X, mesa operaciones, autoclave, esterilizadores, estufas, mesas, lavatorios, instrumentos, etc. Oportunamente detalles.—Carlos Espejo. 1p

Banco Municipal de Préstamos

MATERIALES PARA HOR- no de ladrillos. Judicial. Gran cantidad de chapas de cinc, tablas, tablones, tapas de madera, astillas, tirantes, treinta y tres carretillas, una chata de cuatro ruedas, seis carros de dos ruedas, doce bateas, gran cantidad de ladrillos, polvo de ladrillo, carbonilla, arreos, un tanque hierro, una noria, una báscula, once caballos y un buey; serán vendidos en remate público, por orden del señor juez doctor Pedro V. Meléndez, secretaría del doctor Horacio Marcó, en el expediente Baquez y Parera Angela B contra Figueira, Pontisuro, Mera y Cía., cobro de alquileres.
EL DIA (26), veintiseis de enero a las 4 p. m. en el local Rivadavia 8826, donde se hallan en exhibición. Comisión 6 o|o. a cargo del comprador. Nota: En el local Jonte y Lope de Vega, existe una partida de ladrillos que se rematará conjuntamente con lo anterior. e21

A. Parodi Demarchi

M. de Oca 974, U. T. 1137, Barracas

EL DOMINGO 26 DE ENERO gran remate de maquinarias. Después detalles. v22

J. Garriga Etcheverry y Cía.

TIENDA, MERCERIA y Con- fecciones, calle Alvarado esquina Santa María (Barracas al Norte), remataremos
EL DOMINGO a la 3.30 p. m., todas las existencias, instalaciones y útiles de esta antigua casa cuyo detalle en parte es como sigue: buenas instalaciones de cedro 2 cuerpos, estanterías, vidrieras, espejos, barandas, y pasillo arriba, aparatos de bronce niquelado para vidriera, 2 buenos mostradores cedro macizo, escritorio caja, etc. Confecciones para señoras, niños y niñas; cantidad de géneros de lana, hilo y seda, merinos, alpacas, sedalinas, zephires, percales, gabardinas, telas blancas, voal, crepés, percalinas, fantasías, ropa blanca para hombres y señoras, surtido de mercería y quincallería, etc., etc. Pidan prospectos detallados a J. Garriga, Etcheverry y Cía., Bolívar 1491. U. T. 2466, Buen Orden. 1p

Fran.do Ramos y Cía.

MOBLAJE

HOY, A LAS 2.30 DE LA TAR- de, por desalojo, cobro de pesos, orden del doctor J. Villanueva, venta sin base, Victoria 1854, remataremos los regios muebles y adornos, todo casi nuevo, un regio piano, gran formato 3 pedales, cruzado en bronce, rico juego sala dorado, mesa centro, araña decorativa francesa, artísticos bronces fapans, terracota, jarrones, columna, mármol y bronces, pedestales dorado, comedor, consola y espejo y otros objetos, el regio comedor, sillas búfalo, 3 piezas Rothschild, carpeta, mesa, juego mesa, id cristal, metales finos, araña, ricos cuadros óleo, mesita, columna, reloj y demás objetos, el gran dormitorio, 3 cuerpos, casi nuevo, dosel, colchones lana, juego lavatorio, metal, telón, silla, cuadros óleo, araña y otros objetos, dormitorio citronier, colchones, guardarropa con luna, sillas, juguito 5 piezas tapizado, varios muebles sueltos, juegito vestíbulo, perchas, araña, plantas, baño, útiles de cocina y muchas otras que no se detallan, todo está a la vista. Venta urgente. Comisión 10 o|o.
HOY a las 2.30 de la tarde Victoria 1854, ruego visiten de 9 de la mañana. Seña todo comprador, a satisfacción. 1p

Petrelli y Hno.

TIENDA — IMPORTANTE. Hoy remataré a las 3, en B. Mitre 2736, buen surtido en pantalones, calzoncillos, bombachas, trajes, trajecitos, repasadores, servilletas, pañuelos de seda, camisas, camisetas, tiradores, sobrecamas, jabones, polvos, lociones, gemelos y cientos de artículos más que estarán a la vista. 1p

HOY — 1.000 DOCENAS ME- dias surtidas de hombre, señora y nenes, a liquidar, remataré a las 3, en B. Mitre 2735. 1p

HOY — 400 DOCENAS PA- ñuelos acordonados, remataré a las 3, en B. Mitre 2736. 1p

INSTALACIONES, muebles y útiles para todo negocio remataré
HOY, en B. Mitre 2735. Buenos armazones de bar, almacén, cigarrería, tienda, panaderías, mostradores, billares norteamericanos, divisiones, balanza Toledo y de platos, básculas de 300 a 1.000 kilos, vitrinas níquel, fiambrera, fideeras, mesas, sillas, paraguas, espejos, prensa copiar, escritorio comercial, conservadoras, bañomaría, máquina café, tarros, campanas, heladeras, perchas, vidrieras calle y ciento de artículos más que se darán cuenta los interesados, visitando nuestra casa antes del remate. Comisión 10 o|o.—Petrelli y Hno., U. T. 2166, Mitre. 1p

Eugenio Lasala y Cía.

Gran Almacén

BELGRANO 1900

Mañana mercaderías

Pasado Muebles y Utiles 1p

GRAN ALMACEN — Comes- tibles nobles, bebidas todas legítimas, muebles y útiles regios, por cuenta y orden de su dueño, todo sin base.
MAÑANA, Belgrano 1900, a la 1 en punto, remataremos solamente mercaderías que son en tal cantidad que no es posible hacer detalle de las mismas; visiten el negocio antes del remate y se darán cuenta de su importancia. Muebles y útiles, todo flamante; pasado mañana a la 1 en punto remataremos 15 m. de regios armazones y mostradores con hojas vidrieras y cajones tambor, chapa mármol, molinillo eléctrico marca Deer, gran vitrina niquelada, cortadora fiambres tipo Van Berkel's, 50 tarros confitería, espléndida máquina para hacer soda, balanza Cutica pala araña, mostrador estaño, regia heladera, grandes serpentinas, báscula, aparejo, fideeras, mesas muestrario, 20 sillas Viena blancas, escritorio, 2 toldos calle, focos eléctricos, 40 cristales y espejo vidriera, patentes, ventiladores, cortinas, mesas, estibas y otros muchos muebles que estarán a la vista. Seña la que se pida y comisión, 10 o|o.—Nota: Todo el que tenga cuentas que cobrar puede hacerlo durante el día de hoy en el negocio. Más datos a nuestras oficinas, Victoria 1068-72, U. T. 7420, Libertad.—Eugenio Lasala y Cía. 1p